

# Internationell auktion 267

Onsdag 16 juli 2008 kl. 17:00  
Svartensgatan 6, Stockholm



Objekt 1239

## AB PHILEA

Svartensgatan 6, SE-116 20 Stockholm, Sweden

Telefon: 08 - 640 09 78 och 08 - 678 19 20 Fax: 08 - 643 22 38

E-post: [mail@philea.se](mailto:mail@philea.se)

Internet: <http://www.philea.se>

Sverige: PG 60 29 89-6.

Danmark: Nordea 4376 333 839. Reg.nr (sort code) 2040.

Norge: Nordea 6021.05.08077.

Finland: Nordea 182030-12575.

IBAN number: SE71 9500 0099 6042 0602 9896, BIC/Swift code: NDEASESS



## Innehållsförteckning

- 2 Information, förkortningar
- 4 Anbudsblankett, villkor
- 6 Sverige
- 29 Övriga Norden
- 36 Nordensamlingar
- 37 Europasamlingar
- 38 Hela Världen-samlingar
- 39 Motivsamlingar
- 41 Utomnorden A-Ö
- 65 Mynt, sedlar
- 67 Övrigt, diverse
- 70 Auktionshuset i Sundbyberg

## Table of Contents

- Info, abbreviations
- Bid form, conditions
- Sweden
- Nordic Countries
- Nordic Collections
- European Collections
- Worldwide collections
- Thematic Collections
- Non-Nordic A-Z
- Coins, banknotes
- Miscellaneous

## To Our Foreign Customers (deadline for bids - see first page)

*The buyer's commission is 20 %. Please use the bid form at the end of the catalogue, or bid through Internet: (<http://www.philea.se>). Our telephone numbers are +46-8-640 09 78 and +46-8-643 43 31, the fax is +46-8-643 22 38.*

*Foreign customers receive a pro forma invoice. Known customers buying for about SEK 1000 receive lots against invoice.*

*Credit card payments adds 4 % to the invoice total. We accept Visa, Euro-card, MasterCard and Diners.*

### Förkortningar

- ★★ postfriskt
- ★ obegagnat
- (★) obeg. utan gummi
- stpl, ⊙ stämplat
- kt en kort tand
- ktt flera korta tänder
- op övertryck
- tn, t. tandning
- tfl tunn fläck
- s/s block
- Snc, sc snedcentrerat
- cds stämpel

### Abbreviations

- mint unhinged
- hinged
- mint without gum
- used
- short perforation
- more than one short perf.
- overprint
- perforation
- thin spot
- souvenir sheet
- off-centered
- cancellation

**Budgivning:** Se anbudsblanketten. Anbud bevakas på förmånligaste sätt.

**Köparprovision:** 20 %.

**Avhämtning:** Under pågående auktion, därefter vardagar 10-17. Objekt som ej avhämtats inom två veckor efter auktionen går mot postförskott. Vill man hämta skall man själv kontrollera om anbud lett till köp.

**Utskick:** Postförskott/förskottsfaktura inom Sverige. Förskottsfaktura till utlandet. Kända kunder som handlar för c:a SEK 1000 får material mot räkning.

**Vid kortbetalning** tillkommer 4 %. Vi tar: Visa, Diners Club, Mastercard, Eurocard, Köpkort och Sparbankskort.

**Osålda objekt** säljes för utropspris + provision fram till helgen innan nästa auktion.

**Resultatlista** presenteras omgående efter auktionen på Internet och skickas till budgivare/köpare som ej anmält e-postadress till oss.

### Bokstavskoder

Vissa objektnummer innehåller bokstäver. Detta anger vilken typ av objekt det är fråga om så att vi lättare hittar dem:

**A = Album**

**K = Kuvert**

**P = Plastficka**

**L = Låda**

**Utän bokstav = singelmonterat objekt**

Om ni vill fråga om objekt, per telefon eller via Internet, ber vi er ange hela lotnumret inklusive aktuell bokstav, så att vi snabbt hittar objektet.

Om ni besöker vår visning ber vi er att även här skriva hela lotnumret inklusive eventuella bokstäver.

## Vi erbjuder våra inlämnare ett svårslaget koncept:

AB Phileas, Frimärkskompaniets, Nova Frimärkens, Göteborgs Frimärkslagars och Lars-Tore Erikssons kundregister har nu lagts ihop till det största i branschen i Sverige. Detta innebär att våra auktioner når ett rekordstort antal kunder. Lägg till alla våra internetkunder, och Dina objekt ses av tiotusentals kunder över hela världen.

Alla våra kataloger trycks helt i färg. Det gäller både Frimärkskompaniets och Lars-Tore Erikssons kvalitetsauktioner (2 ggr per år) och Phileas auktioner (9 ggr per år).

Alla kataloger sänds gratis till aktiva kunder, och samtliga auktioner visas i sin helhet på Internet med tusentals bilder och med budmöjlighet.

### Information i korthet

- Vi redovisar c:a 30 dagar efter varje auktion. (Kvalitetsauktioner 45 dagar)
- Vår hemsida på Internet är den mest besökta i branschen i norra Europa.
- Vi har mycket bred filatelistisk kunskap, vilket borgar för korrekta beskrivningar.
- Förskott lämnas vid större inlämningar, och vi kan naturligtvis även erbjuda kontantköp.
- Större inlämningar hämtas över hela landet.
- Provision 20 % inkl moms. För stora inlämningar och dyra objekt kan provisionen diskuteras.
- Varje inlämning ska ha ett samlat utrop på minst 2000:-
- Samlingar bör ha utropspris på minst 500:- och singlar minst på 250:-

Allt detta innebär att vi kan planera och dela upp Din inlämning på bästa sätt så att Du får så bra betalt som möjligt för dina frimärken och mynt.

Ring gärna för en första kontakt. Tel: Stockholm 08-640 09 78 eller 08-678 19 20, Göteborg 031-13 51 05, Kalmar 0480-150 90, Skara 0511-128 91, Umeå/Vindeln 070-246 79 39

# Oss möter Du i Stockholm, Göteborg, Kalmar, Skara och Umeå:



**Peter Johansen**

Civ. ek, VD och ägare

**Ansvarsområde:** Ekonomi och administration

**Filateli:** Hela världen

**E-post:** peter@philea.se



**Christer Svensson**

Civ. ek, styrelseordförande och ägare

**Ansvarsområde:** Marknadsföring, IT, auktionskataloger, värdering (aukt. värderingsman)

**Filateli:** Asien, speciellt Kina.

**E-post:** christer@philea.se



**Bertil Rafting**

Ing, ägare

**Ansvarsområde:** Inlämningar och värdering

**Filateli:** Europa

**E-post:** bertil@philea.se



**Göran Reutlert**  
Frimärkskompaniet

**Ansvarsområde:** Inlämningar, beskrivningar, värdering

**Filateli:** Norden, speciellt Finland; Europa

**Numismatik:** Hela världen

**E-post:** goran@philea.se



**Claes Jonason**  
Frimärkskompaniet

**Ansvarsområde:** Inlämningar, beskrivningar, värdering (aukt. värderingsman)

**Filateli:** Norden, Europa

**E-post:** claes@philea.se



**Klas Norlén**  
Göteborgs Frimärkslager  
Göteborg

**Ansvarsområde:** Inlämningar västra Sverige

**Filateli:** Hela Världen

**E-post:** klas.norlen@telia.com



**Kaj Lundmark**  
Lars-Tore Eriksson  
Kalmar

**Ansvarsområde:** Inlämningar, beskrivningar, värdering

**Filateli:** Sverige, posthistoria

**E-post:** kaj@philea.se



**Tomas Karlsson**  
Lars-Tore Eriksson  
Kalmar

**Ansvarsområde:** Inlämningar, beskrivningar, värdering (aukt. värderingsman)

**Filateli:** Hela världen

**E-post:** tomas@philea.se



**Göran Heijtz**  
Nova Frimärken

**Ansvarsområde:** Inlämningar, värdering

**Filateli:** Vykort och stämplor

**E-post:** goran@novastamps.com



**Stefan Heijtz**  
Nova Frimärken

**Ansvarsområde:** Inlämningar, värdering

**Filateli:** Utmorden, speciellt Brittiska Imperiet

**E-post:** stefan@novastamps.com



**Gösta Karlsson**  
Skarakontoret

**Ansvarsområde:** Inlämningar västra Sverige

**Filateli:** Skandinavien

**E-post:** gosta@philea.se



**Krister Jakobsson**  
Umeå

**Ansvarsområde:** Inlämningar Norrland

**Filateli:** Norden och USA

**E-post:** krister@foretags-poolen.se



**Hans Obermüller**

**Ansvarsområde:** Inlämningar, beskrivningar

**Filateli:** Hela världen, speciellt bältespännarmaterial

**E-post:** hans@philea.se



**Sven von Herten**

**Ansvarsområde:** Inlämningar, beskrivningar

**Filateli:** Hela världen, brev och vykort

**E-post:** sven@philea.se



**Dan Hörnell**

**Ansvarsområde:** Inlämningar, beskrivningar

**Filateli:** Hela världen

**E-post:** dan@philea.se



**Kalle Heimlén**

**Ansvarsområde:** Logistik

**E-post:** kalle@philea.se



**Sofia Tsaros**

**Ansvarsområde:** Visning, logistik

**E-post:** mail@philea.se



**Alexander Stenberg**

**Ansvarsområde:** Auktionskataloger, bildhantering

**E-post:** alex@philea.se



**Lars Eriksson**

**Ansvarsområde:** Auktionskataloger, databaser, internet

**E-post:** lars@ntfa.net





## Välkommen till oss med din inlämning – vi är aldrig långt borta

Nu har vi utökat med kontor i Göteborg och representation i Umeå!

Från och med september 2008 planerar vi att varje månad resa ”triangeln” Stockholm–Göteborg–Kalmar, för att ta emot inlämningar och erbjuda kunder att hämta objekt i alla tre städerna. Således får vi utökade möjligheter att besöka er på er hemort för att ta emot inlämningar varje månad för er som bor i Götaland och Svealand. För er som bor i Norrland kan vi erbjuda besök åtminstone halvårsvis via vår nya representant Krister Jakobsson i Vindeln, nära Umeå.

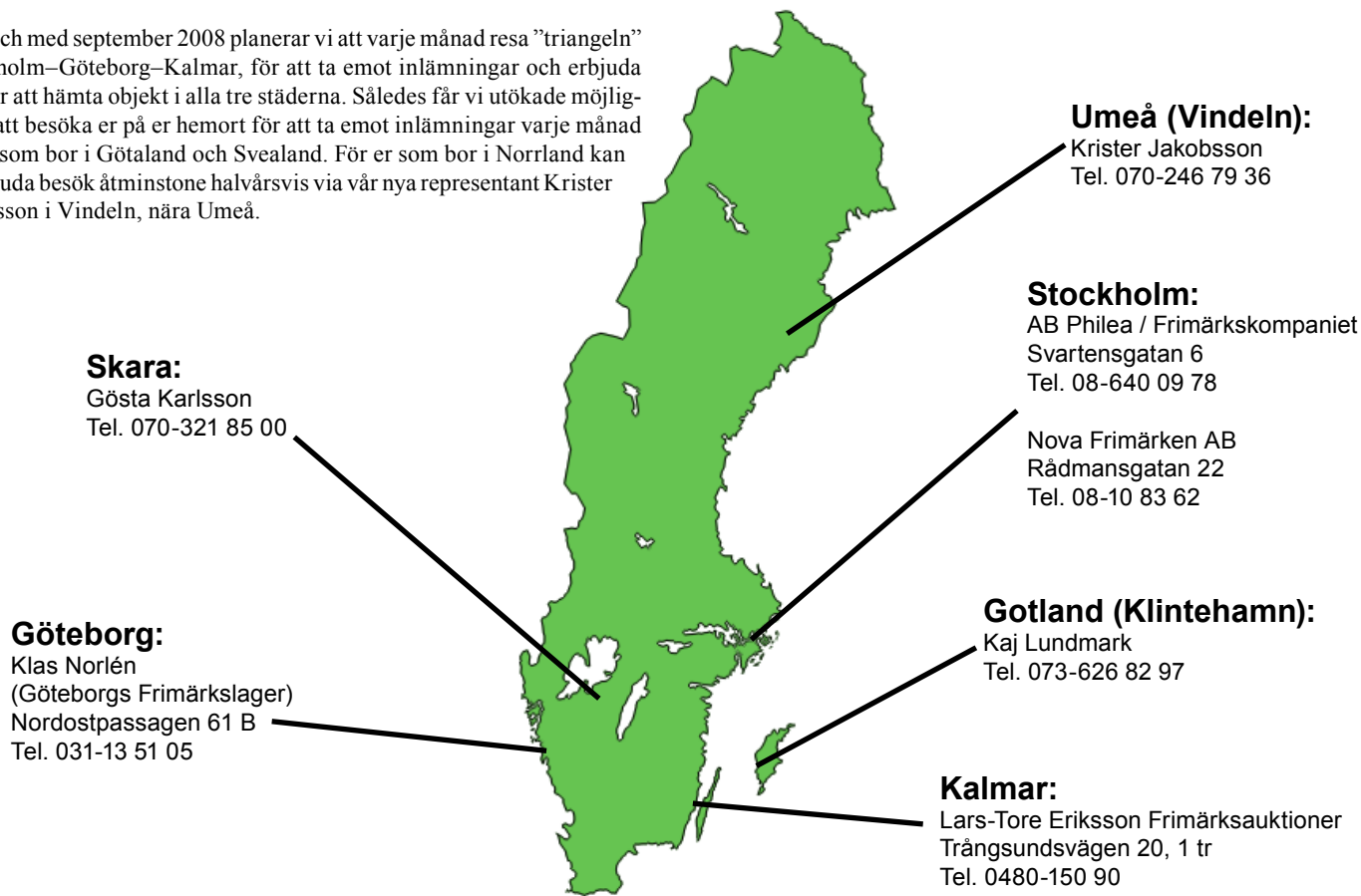

### Information om Phileas medverkan på utställningar och mässor

Vi har möjlighet att ta emot Din inlämning på plats, på vägen dit eller tillbaka. Ring gärna och boka en tid om Du har en större inlämning.

Vi har bokat in följande:

Datum	Utställning/mässa	Ansvarig hos oss	Telefon
2008-09-06 till 07	Holmex, Stockholm	Göran Heijtz	0511-128 91
2008-09-12 till 14	PRAGA 2008	Christer Svensson	08-640 09 78
2008-09-28	FRIVY, Huskvarna Folkets Park	Gösta Karlsson	0511-128 91
2008-10-25 till 26	Helsingfors frimärksmässa	Göran Reutlert	08-640 09 78
2008-10-23 till 26	Nordia, Stavanger	Gösta Karlsson	0511-128 91
2009-03-27 till 29	Norrphil, Täby (auktion 274)	Christer Svensson	08-640 09 78

Under hösten kommer dessutom Göran Heijtz att delta på ett flertal mässor i Sverige, Norge och Danmark. Han kommer vid dessa tillfällen att representera både Philea och Nova.

Inlämning till våra auktioner kan även göras vid dessa tillfällen. Kontakta gärna oss för vidare information.

## Auktionens tidsschema

Auktionen genomförs amerikanskt – d.v.s. 10 nr i taget ropas upp. Det kan stundtals gå mycket fort, så var ute i god tid!  
På grund av att det ofta blir trångt i lokalen rekommenderar vi att ni kommer först i anslutning till hålltiden för det avsnitt som intresserar er.

Tidpunkt	Objektnr	Område
17:00	1–1207	Sverige
18:00 - tidigast	1208–1579	Norden
18:30 - tidigast	1580–1760	Europa- och Världensamlingar, Motiv
18:45 - tidigast	1762–2772	Utomnordiska länder
19:30 - tidigast	2773–2970	Mynt, Övrigt
20:00 - c:a	Slut	

Skriftliga bud måste lämnas dagen innan auktionen.  
Bud som lämnas personligen på vårt kontor accepteras t.o.m. kl. 15:00 auktionsdagen.

**Vi har semesterstängt vecka 31 (28 juli - 1 augusti)**

## Visning: Svartensgatan 6, Stockholm

Måndagen och tisdagen i auktionsveckan kl. 10.00-18.00  
Auktionsdagen kl. 10.00-16.00

Objektförfrågningar besvaras fr.o.m. onsdagen en vecka före auktionen.

### Obs!

**Objekten på sid. 70-72 (vissa stora lådor) visas lördag 12 juli kl. 11.00-15.00 samt söndag 13 juli kl. 11.00-13.00 hos Auktionshuset i Sundbyberg. De säljs söndag 13 juli hos Auktionshuset i Sundbyberg. Se mer info sid. 70.**

## Kommande auktioner, inlämningsstopp

Auktion 268, onsdag 17 september 2008, inlämningsstopp 4 augusti  
Auktion 269, onsdag 15 oktober 2008, inlämningsstopp 5 september  
**Kvalitetsauktion 270, helgen 29-30 november 2008, inl.stopp 2 oktober**  
**Jubileumsauktion 271, lördag 13 december 2008, inl.stopp 2 november**



**Onsdagen den 16 juli, kl. 17:00**

**Sverige / Sweden**

**Förfilateli / Prephilately**

1K	Fribrevsomslag (reva) från Konungen (Karl XV), stpl STOCKHOLM FR:BR: 18.1.1861. "Vår Befallningshafvande..." samt "Nädeligen"		300:-
2K	Kronopost. Kungörelse daterad 29.9.1831 med två avtryck av Kristianstads stämpel "kattfoten".	L	275:-
3	Kronopost. Kungörelse daterad 22.7.1833, ang. kolerans utbrott i Rotterdam. Bra avtryck av Kristianstads kronostämpel "kattfoten", till Pastorsämbetet Wallby.		200:-
4	STOCKHOLM bandeau typ 1 på ett välbevarat och dekorativt brevomslag, till "Monsieur de Tavest Major d' Infanterie a Säter och Österby. Blyertsdaterat 1724. (Foto)		700:-
5	STOCKHOLM. Brev till Tawastehus med bandeautämpel Stockholm typ 9, blyertsdat. 1750. Postal: 5000:- (Foto)		1.200:-
6	STOCKHOLM 22.10.43. Ankomststämpel i röd färg på brev från Hamburg. (Foto)	A	550:-
7K	Militär förfilateli. Kompanibrev till Nordenskjöld, Sjögle. Not: Afgår från Byrum 20 jan 1854 och fortställes af no 27, 23 och 47.		200:-
8K	STOCKHOLM, rakstämpel. Litet vackert brev 1803 till Adolfsfors vid Carlstad, rak stämpel typ 10, (F 1000.-), fullständigt innehåll.	A	300:-
9K	WARNÄS, rakstämpel på vackert brev till Örebro, returnotering "Retour a Stockholm". Postal: 800:-	U	350:-
10	NORRKÖPING 12.12.51, fyrkantstämpel på litet trevligt brev.	E	250:-

11P	Utlandsanknytning. Brev från GÖTEBORG 11.7.1840, till London. Notering bet Ystad, på framsidan HAMBURG-stämpel och på baksidan den svåra K.S.N.P.C i Greifswald (svensk/norska postkontoret).		1.200:-
12K	Utlandsanknytning. Fräscht ofrankerat kuvert från KARIS i Finland 15.4.1872, till Sverige. Prakt avtryck av Karis åttkantiga francostämpel. På baksidan finns ett bra avtryck av den mycket svåra transitstämpeln STOCKHOLM N:r 7, 24.4.1872 (Postal 1800:-). Utställningsobjekt! (Foto)		800:-
13	Utlandsanknytning. Brevomslag (något missfärgat) från HAMBURG 4.10.1825, till Göteborg. På baksidan finns ett tydligt avtryck av den svåra stämpeln K.S.N.P.C. i Stralsund d. 6 OCT. (Foto)		625:-
14K	Utlandsanknytning. Lösenstämpel "108" på vackert brevomslag från Newcastle on Tyne, 28 MS 1859, till Stockholm. Transitstämpel London och Hamburg.		275:-
15L	Parti minst 350 fribrev, mest 1840-70, bl.a. blåa stämplrar, många rek, etc. Bra kval.		1.000:-
16P	Två konossement 1812 och 1814 samt ett leveransbesked angående 17 fat brännvin 1811.		200:-

**Frimärken / Stamps**

**Skilling Banco**

17	1	3 skill grön stpl HJO 23.11.1856, defekt. F 35000 (Foto)	☉	1.000:-
18	1F	3 skill grön. Parisförfalskning. Mycket vackert ex! (Foto)	★	250:-







19	1P	3 skill grön. Ovanligt väljord Speratiförfalskning med LYX-stpl STOCKHOLM 15.7.56 (bläckskr. på baksid).	⊙	1.000:-	37	13	3 öre brun. Sned centrering. F 4000	⊙	500:-
20	2	4 skill blå. Tre ex i bra kvalitet (prakt - nära prakt), alla stämplade i Stockholm. (Foto)	⊙	1.500:-	38	13	3 öre brun med vacker stjärnstämpel, tyvärr dock riss i övre högra hörnet. F 4000	⊙	250:-
21	2a	4 skill blå. Intressant exemplar av första nyansen tryckt på medeltjockt papper. Sällsynt då det i leveransen av tunt papper endast förekom något enstaka ark medeltjockt papper, då det handgjorda pappret varierade i kvalitet. Vacker stämpel STOCKHOLM 26.3.56. (Foto)	⊙	1.100:-	39	13a	3 öre olivbrun. Reparerad med nya marginaler. F 4000	⊙	275:-
22	2a	4 skill blå, tunt papper. Vackert ex med en rättvänd fyrkantstämpel LJUSDAL 23.11.185X. Intyg P Sjöman, Mycket gott ex. F 1500 (Foto)	⊙	350:-	<b>Vapentyp / Coat-of-arms</b>				
23	3a <sup>1</sup>	6 skill grå något def. och rep. LYX-stämplat WISBY 11.2.1856. Intyg HOW. (Foto)	⊙	1.400:-	40	7	5 öre grön. God centrering. F 1700	(★)	275:-
24	3c	6 skill brunaktigt grå. Intyg Sjöman, reparerad i nedre högra hörnet och högra marginalen. F 11000 (Foto)	⊙	700:-	41	7-12	SET (6). 9 öre med riss, två ex omgummerade. Alla nyanserade av HOW. Fräscha märken! (Foto)	(★)	1.500:-
25	4	8 skill gul, felande tand. F 5000	⊙	400:-	42	7b <sup>2</sup>	5 öre grön KALMAR 14.12.1869, smal hörntand.	⊙	250:-
26	4f	8 skill matt gulorange, tätt bottenryck. Fint ex med intyg SFF Prövningskommitte. Stpl omvänd HUDIKSVALL 8.3.58. Två lätt vikta ht. F 5000 (Foto)	⊙	650:-	43	7c <sup>2</sup>	5 öre gulgrön HÅKANTORP 20.12.1870, kt.	⊙	250:-
27	4h	8 skill orangegul, klart tryck. Felfritt märke, sned centrering och del av två stämplar. F 5500 (Foto)	⊙	1.000:-	44	8N <sup>1</sup>	9 öre violett, nytryck. Nära sned centr. F 1600	★★	250:-
28	5c	24 skill tegelröd, tätt bottenryck. Sned centrering och oläslig stämpel 1857. Nedre högra hörnet är runt (fyra korta tänder). Gammalt intyg Sjöman bifogas. F 17000 (Foto)	⊙	1.400:-	45	9	12 öre blå. Medelgod centrering och lätt vikt hörntand (övre högra hörnet). F 1800	★	400:-
29	5f	24 skill matt ljusröd. Reparerad med ny baksida. F 32000 (Foto)	⊙	500:-	46	9	12 öre blå. Lyxstämpel WESTERÅS 22.11.70. God centrering.	⊙	450:-
<b>Lokalmärkestyp / Local stamps</b>					47	9	12 öre blå. Färgfriskt PRAKT-ex stämplat NORA 24.1.1863.	⊙	350:-
30	6a <sup>2</sup>	(1 skill) svart-gråsvart, medeltjockt papper. God centrering. F 9000 (Foto)	(★)	1.800:-	48	9	12 öre blå. Lyxstpl STOCKHOLM 30.12.63. (Foto)	⊙	250:-
31	6a <sup>3</sup>	(3 öre). Medelgod centrering. Stjärnstämpel. F 3000 (Foto)	⊙	600:-	49	9	12 öre blå, mycket vackert ex med lyxstämpel STOCKHOLM 10/5 1871. (Foto)	⊙	250:-
32	13	3 öre brun. En lite kort tand. F 5000 (Foto)	★	500:-	50	9	12 öre blå. Praktext med LYX-stämpel ÖSTER-SUND 28.8.70.	⊙	200:-
33	13	3 öre brun. Omgummerad. God centrering och fräsch ex. F 5000	(★)	500:-	51	9	12 öre blå. Tilltalande märke stämplat ÖSTHAMMAR 28.3.1862 (svagt hörnveck).	⊙	200:-
34	13	3 öre brun. Nära sned centrering. F 4000	⊙	700:-	52	9	12 öre blå. PRAKT-brev stämplat BJÖRNLUNDA 27.1.1859.	⊠	350:-
35	13	3 öre brun. Sned centrering. F 4000 (Foto)	⊙	600:-	53	9	12 öre blå. Vackert brev med den ovanliga sidostämpeln "2.TÅG" typ I. Praktstämpel ESLÖF 7.5.69, på baksidan ank.stpl YSTAD.	⊠	300:-
36	13	3 öre brun. God centrering, en något kort tand. Liten del av turstämpel STOCKHOLM. F 4000 (Foto)	⊙	600:-	54	9f1	12 öre mörkt ultramarinaktigt blå. Praktextcentrerat ex (två kt) på brev från NYKÖPING 13.1.61 till Stockholm. Svår nyans på försändelse.	⊠	350:-
					55	9g	12 öre grönblå. Vackert ex, GEFLE 4.7.1861 (vikt ht+vikt tand).	⊙	200:-
					56	11	30 öre brun. Praktextcentrerat ex med en välplacerad stämpel HERNÖSAND 19.12.1872.	⊙	200:-
					57	12b	50 öre violettaktigt karmin. God-medelgod centr. Minimalt riss och bruten övre ht. F 5500 (Foto)	★	825:-
					58	12g <sup>1</sup>	50 öre violettaktigt rosa. Litet veck och liten fettfläck. F 5500 (Foto)	★	575:-
					59	12h	50 öre rosa. Vackert märke. F 5250 (Foto)	★	1.200:-
					<b>Liggande lejon / Lying lion</b>				
					60	14A	3 öre brun, typ I. Medelgod centr. F 7500 (Foto)	(★)	1.300:-







61	14Ab	3 öre gulaktigt brun, typ I. Två vikta hörntänder. Nära sned centrering uppåt. F 7000 (Foto sid. 7)	★	500:-
62	14B	3 öre brun, typ II, nära sned centrering nedåt, i övrigt fint ex. F 2200	★	400:-
63	14B	3 öre brun, typ II. Medelgod centrering. F 2000	★	400:-
64	14B	3 öre brun, typ II. Nära sned centrering. F 2000	★	350:-
65	14B	3 öre brun, typ II. Sned centrering. F 2000	★	325:-
66	15	17 öre violett. Medelgod centrering. Tunn fläck. F 5800 (Foto sid. 7)	★	675:-
67	15b²	17 öre rödakt-blåaktigt lila obetydl. riss. PRAKT-stämplat KALMAR 18.8.1868. (Foto sid. 7)	⊙	350:-
68	15c	17 öre blåaktigt grå. Intyg HOW: "Ett mycket vackert och fräscht exemplar av ett svårt märke" Mycket gott exemplar 3,3,5. F 12000 (Foto sid. 7)	★★	4.500:-
69	16	20 öre röd. LYX-stämplat KALMAR 11.9.1869. (Foto sid. 7)	⊙	1.100:-
<b>Ringtyp tandning 14 / Circle type perf. 14</b>				
70	17-27	SET (11). F 3750	⊙	525:-
71	18	4 öre grå. Nära sned centrering. Stämplat RAMS.... F 1300	⊙	275:-
72	20	6 öre violett. Praktex stämplat ÄPPELBO 25.10.77.	⊙	200:-
73K	20i	6 öre matt blålila. Trycksak från GÖTEBORG 18.9.1875, till Stockholm (något ofräscht).	✉	200:-
74K	22	20 öre orange i lodrätt sexstrip. Stpl KALMAR 18.2.78. (Foto sid. 7)	⊙	1.400:-
75	23c v	20/20 öre röd, obetydl. oxiderad, stämplat STOCKHOLM x.4.1877 med DUBBELPERFORERING nertill enl. HOW. (Foto sid. 7)	⊙	4.000:-
76	25	30 öre brun. Fuktpåverkat hörn. F 7000	★	500:-
77	25	30 öre brun, praktex med lyxstämpel WESTERVIK 19/1 1877. (Foto sid. 7)	⊙	250:-
78	27	1 Riksdaler. Nära perfekt centrering. Kort hörntand, en vikt/ev reparerad tand (dessutom med fettskada). F 9000 (Foto)	★	500:-
79	27	1 Riksdaler. God centrering. F 9000	(★)	400:-
80	27	1 Riksdaler. LYX-stpl HJO 16.8.1877. (Foto)	⊙	525:-
<b>Ringtyp tandning 13 / Circle type perf. 13</b>				
81	28	3 öre brun. 123 stycken. F 6150	⊙	800:-
82	28	3 öre brun. Lyxstpl STOCKHOLM 1 TUR 4.9.1881.	⊙	500:-
83	29	4 öre grå. Medelgod centrering. F 1900	★	375:-
84	29	4 öre grå. Medelgod centrering. F 1900	★	350:-
85	29	4 öre grå. Medelgod centr. Gummiskada. F 1800	★	275:-
86	29	4 öre grå. LYX-stpl JÖNKÖPING 19.5.1881. (Foto)	⊙	250:-
87	30	5 öre grön. Medelgod centrering. F 3000 (Foto)	★★	625:-
88	30	5 öre grön. Praktcentrering! Vackert ex. F 1200	★	300:-
89	30	5 öre grön. Något kt. Lyxstämplat RANSÅTER 11.11.1885. (Foto)	⊙	300:-
90	31	6 öre violett. Nära sned centrering. F 1400	★	230:-
91	31j	6 öre blåaktigt lila på efterglättat papper, prakt. F 1400	★	400:-
92	32	12 öre blå. Lyxstpl STOCKHOLM 4.8.84. (Foto)	⊙	250:-
93	33	20 öre röd. Något klimatpåverkat gummi. F 5500 (Foto)	★★	800:-
94	33	20 öre röd. Medelgod centrering. F 2300 (Foto)	★	600:-

95	33	20 öre röd. Medelgod centrering. F 2300 (Foto)	★	600:-
96	33	20 öre röd, praktex med lyxstämpel ENGSÖSUND 17/8 1886. (Foto)	⊙	250:-
97	33	20 öre röd, praktex med lyxplacerad men något kraftig stpl PÅLGÅRD 13/7 1886. (Foto)	⊙	250:-
98	34, 41, 46	Tre goda obeg. Ringtyp, alla i medelgod centrering. F 1720	★	300:-
99	35	30 öre brun. 135 stycken. F 2430	⊙	350:-
100	35	30 öre brun. praktex med fin stpl GRYT 11/2 1881. (Foto)	⊙	250:-
101	35a	30 öre brun. LYX-stämplat. STOCKHOLM 5.12.1878. (Foto)	⊙	200:-
102	36	50 öre röd. Lyxstämpel STOCKHOLM PAKETSTADEN 30.4.82. En obetydligt kort tandspets. Perfekt centrering.	⊙	450:-
103	36h	50 öre karminröd-rosa på efterglättat papper. Fyrblock i nära sned centr. F 32500 (Foto)	★★	4.500:-



103

104	37	1 Riksdaler brun/blå. Intyg HOW: "Ett mycket vackert och fräscht exemplar". Mycket gott exemplar, 3,3,3. F 38000 (Foto)	★★	11.000:-
105	37	1 Riksdaler brun/blå. Del av en andra stämpel. F 4000 (Foto)	⊙	800:-
106	37	1 Riksdaler brun/blå, stpl LIDKÖPING 14.9.1878, någon halvkort tand. F 4000 (Foto)	⊙	600:-
<b>Ringtyp posthorn / Circle Type (Blue Posthorn)</b>				
107	40-49 exkl 45	1886 Ringtyp posthorn komplett serie i mest bra kvalitet, F 6115. (Foto)	★	500:-
108	41	3 öre brun. Praktcentrerat ex med en ovanlig stpl ZINKGRUFVAN 23.8.93 i LYX.	⊙	300:-
109	43	5 öre grön. Utsökt lyxcentrerat ex ÖREBRO 26.10.88.	⊙	250:-
110K	43, 46	5 öre grön och 20 öre röd på postanvisning. Båda märkena LYX-stämplade HALSBERG 1.10.1888.	✉	200:-
111	46	20 öre röd. Medelgod centrering. F 1000	★	230:-





### 113

112K	46	20 öre röd. En sjuvärdes postanvisning franke- rad med hela 47 ex samt ett ex vardera F 43+45, stpl STOCKHOLM PAKET 12.2.1888. Utställ- ningsobjekt! (Foto sid. 76)	☉	7.000:-
113	46	20 öre i vackert praktcentr sexblock. Trots en felände ht ett mycket ovanligt objekt! (Foto)	☉	1.800:-
114	46	20 öre röd, praktex stpl KARLSTAD 29/11 1887. (Foto)	☉	250:-
115	47	30 öre brun. 270 stycken. Olika nyanser. F 4050	☉	450:-
116	48	20 öre röd. Perfekt centrering. Kort tand. F 1500	★	275:-
117	48	50 öre röd. Bläckmakulerad ...mersd.. 1.2.1889.	☉	350:-
118	48 d	50 öre mattkarmin. F 1500	★	250:-
119	49	1 krona blå/brun. Praktcenterat ex med LYX- stpl ROCKNEBY 4.9.90.	☉	300:-
120	49	1 krona blå/brun. Praktex stämplat FALUN 13.12.1898 (lätt vikt ht).	☉	200:-
121	50	1889 Provisorier. Påtryck på ringtyp 10 / 12 öre blå. Spegeltryck.	☉	500:-
<b>Oscar II</b>				
122	39	10 öre röd, boktryck. God centrering. Trevligt ex. F 6000 (Foto)	★★	1.000:-
123	39	10 öre röd, boktryck. Medelgod centrering. Åldrat gummi. F 5800 (Foto)	★★	900:-
124	39	10 öre röd, boktryck. Något klimatpåverkat bak- sida. F 6000 (Foto)	★★	800:-
125	39	10 öre röd, boktryck. F 6000 (Foto)	★★	800:-
126	39	10 öre röd, boktryck. Medelgod centrering. F 1800	★	425:-
127	39	10 öre röd, boktryck. Medelgod centrering. F 1800	★	350:-
128	39	10 öre röd, boktryck. Medelgod centrering. F 1800	★	325:-
129	39	10 öre röd, boktryck. Medelgod centrering, lätt vikt hörntand nedre vänstra hörnet. F 1800	★	300:-
130	39	10 öre röd, boktryck, lyxex stpl SÖDERKÖPING 18/12 1885. (Foto)	☉	250:-
131	45	10 öre röd med posthorn. F 2000	★★	400:-

132	52	Vattenmärkesprov för Oscarsperioden otandat femstrip. Ovanligt objekt!	(★)	700:-
133	52, 54	5 och 10 öre otandade i lot. Par av 5 öre, par 10 öre samt ett singelmärke 10 öre. Även ett stämplat 5 öre med blekt huvud (tandat).	★★★	500:-
134	52-60	SET vm krona (9). Två nyanser 5 och 50 öre. 10 öre med omvänt vm. F över 13000. (Foto)	★★	2.000:-
135	52-60	SET vm krona, mest god kvalitet. F 3300	★	600:-
136	52cv <sup>m</sup>	5 öre blågrön, omvänt vattenmärke krona. Praktex stämplat KAFLÅS 23.5.1895.	☉	300:-
137	54	10 öre röd. Provtryck på papper med texten "Prov- tryck Makulatur Specimen". (Foto)	(★)	500:-
138	54v <sup>1</sup>	10 öre röd, otandat på klipp.	☉	250:-
139P	56	20 öre blå i 45-block + 14 ex av F 52 på paketavi från STOCKHOLM 28.9.99, till Nordmaling. Även ett adresskort med F 55 + tre st F 59 medföljer.	☐	350:-
140	57vm <sup>1</sup>	25 öre orange, omvänt vattenmärke krona.	★★	250:-
141	58	30 öre brun i trestrip. Vackert och ovanligt! (Foto)	★★	1.000:-
142	59	50 öre grå. Medelgod centrering. F 2500	★★	475:-
143	59	50 öre grå. Medelgod centrering. F 2500	★★	475:-
144	60	1 kr svart/röd. Sned centrering. F 4200 (Foto)	★★	600:-
145	60	1 kr svart/röd. Nära sned centrering. Marginallex. F 4200 (Foto)	★★	600:-
146	60	1 kr svart/röd. Medelgod centrering. F 1400	★	250:-
147	60	1 kr svart/röd. Sned centrering. F 1400	★	250:-
<b>Tvåfärgad siffertyp / Bicoloured numeral type</b>				
148	61v <sup>1</sup>	1 öre brun/blå i fyrblock, otandat vm krona. Två postfriska märken. Ovanlig enhet!	★★★	400:-
<b>Posthuset / General Post Office</b>				
149	65	5 kr (naturligt arkveck). I övrigt ett praktexem- plar. F 5000 (Foto)	★★	1.200:-
150	65	5 kr. Medelgod centrering. F 5000 (Foto)	★★	950:-
151	65	5 kr. God centr, liten blyertsnotering. F 5000 (Foto)	★★	900:-
152	65	5 kr. Medelgod centrering. F 5000 (Foto)	★★	900:-
153	65	5 kr. Nära sned centrering. F 5000 (Foto)	★★	800:-
154	65	5 kr. Sned centrering. F 5000 (Foto)	★★	550:-
155	65	5 kr. Medelgod centrering. F 1900	★	400:-

### OBS!

**Om du har E-post, men inte anmält detta till oss -  
Gör det!**

**Vi kommer snart att förbättra vår hemsida och du kom-  
mer att få mycket information via E-post!**





- 156P 65 5 kr samt 5+10 öre Oscar II och 3×1 kr=tot 8,15. Dekorativt assbrev från GÖTEBORG 2.11.04. Posthuset stämplades först vid ankomsten, STOCKHOLM 16, 3.11.04. (Foto) ☒ 1.300:-
- Lilla Riksvapnet / Small coat-of-arms**
- 157P 73 3 öre brun vm våglinjer. Blindskriftsbrev med innehåll från STOCKHOLM 23.11.54 till Malmö. SÄLLSYNT! (Foto) ☒ 800:-
- Gustav V i Medaljong / Medallion**
- 158 76 10 öre röd vm krona, praktex stpl BJURSÅS 10/4 1911. (Foto) ☉ 250:-
- 159 76 10 öre röd vm krona, praktex stpl BRODALEN 27/10 1911. (Foto) ☉ 250:-
- 160 76 10 öre röd vm krona, lyxex stpl ROTTNESUND 9/10 1911. (Foto) ☉ 250:-
- 161 76 10 öre röd vm krona, praktex med lyxstpl ÅNN 23/5 1911. (Foto) ☉ 250:-
- 162 77 1 krona svart vm krona. Pr/lyxcentererat ex (matt fläck i gummeringen, gummiveck). ★★ 200:-
- 163 77 1 krona svart vm krona. ★ 240:-
- 164 82 10 öre röd, praktex med lyxstpl AMMARNÄS 15/3 1917 (Postal 200.-). (Foto) ☉ 250:-



156

- 165 82 10 öre röd, praktex med lyxstpl ASKERSUND Lbr 3/7 1917. (Foto) ☉ 250:-
- 166 82 10 öre röd, praktex stpl BASTUTRÄSK 14/8 1918. (Foto) ☉ 250:-
- 167 82 10 öre röd, praktex stpl BERGSGÅRDEN 27/11 1920. (Foto) ☉ 250:-
- 168 82 10 öre röd, praktex med lyxstpl DIÖ 7/4 1920. (Foto) ☉ 250:-
- 169 82 10 öre röd, lyxex stpl GRANGÄRDE 25/8 1916. (Foto) ☉ 250:-
- 170 82 10 öre röd, lyxex stpl HAGGE 15/1 1915. (Foto) ☉ 250:-
- 171 82 10 öre röd, praktex stpl HALLANDSÅS 2/8 1911. (Foto) ☉ 250:-
- 172 82 10 öre röd, praktex stpl KOSTER 16/10 1917. (Foto) ☉ 250:-
- 173 82 10 öre röd, lyxex stpl KRISTIANOPEL 27/12 1917. (Foto) ☉ 250:-
- 174 82 10 öre röd, lyxex stpl LJUSNE 3/10 1914. (Foto) ☉ 250:-
- 175 82 10 öre röd, praktex stpl LOMMA 24/1 1913. (Foto) ☉ 250:-
- 176 82 10 öre röd, praktex stpl NYÅKER 13/9 1912. (Foto) ☉ 250:-
- 177 82 10 öre röd, lyxex stpl KUNGSHULT 27/11 1916. (Foto) ☉ 250:-
- 178 82 10 öre röd, praktex stpl SANDHEM 15/1 1912. (Foto) ☉ 250:-
- 179 82 10 öre röd, praktex stpl SKELDERHUS 26/9 1911 (Postal 100.-). (Foto) ☉ 250:-
- 180 82 10 öre röd, lyxex stpl SKÖLLERSTA 16/6 1914. (Foto) ☉ 250:-

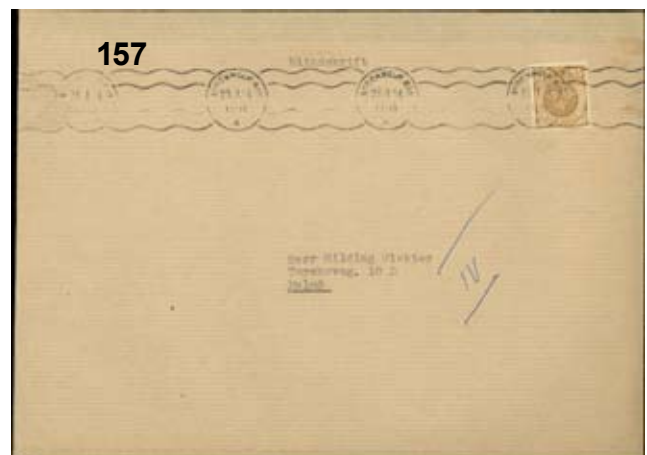

157





181	82	10 öre röd vm krona, praktex med lyxstpl TÖRN-ÅKRA 5/3 1912. (Foto)	⊙	250:-	205	90	40 öre oliv. Mycket vackert ex stämplat NYLAND 5.10.1920.	⊙	200:-
182	82	10 öre röd vm krona, praktex med lyxstpl VEDEVÅG 29/9 1917. (Foto)	⊙	250:-	206	91	50 öre grå. Vackert ex. F 1500	★★	450:-
183	82	10 öre röd vm krona, praktex med lyxstpl VENERSBORG 2/10 1911. (Foto)	⊙	250:-	207	91	50 öre grå, praktex stpl RENGSJÖ 28/9 1915. (Foto)	⊙	250:-
184	82	10 öre röd vm krona, praktex med lyxstpl VESSIGEBRO 14/11 1911. (Foto)	⊙	250:-	208	94	80 öre svart. Något kort tand, fint ex, sign Strandell och godkänt av HOW. (Foto)	★★	3.000:-
185	82	10 öre röd vm krona, praktex stpl YXNANÄS 18/3 1912 (Postal 125,-). (Foto)	⊙	250:-	<b>209</b>	<b>94bz</b>	<b>80 öre vm KPV, svart. Intyg HOW: 3,3,4 En obetydlig, mindre störning i gummeringen. F 24000 (Foto)</b>	★★	<b>7.000:-</b>
186	82	10 öre röd. Lyxstämplat OVESHOLM 25.5.16.	⊙	200:-	210	96	1 kr. PRAKTEX.	★★	425:-
187	83	12 öre karmin. Intressant exemplar med pappersskarv (klippta tänder).	⊙	200:-	211	96	1 kr. Nära sned centrering. F 1800	★★	250:-
188	84	15 öre brun, praktex med lyxstpl LJUSDAL 5/11 1912. (Foto)	⊙	250:-	212	96	1 kr, praktex stpl STRÖMSTAD 29/7 1914. (Foto)	⊙	250:-
189	86	25 öre orange, praktex stpl KÄRRGRUFVAN 11/8 1916. (Foto)	⊙	250:-	213	100	Påtryck 12 / 25 öre orange, praktex stpl STORA HULTRUM 1/8 1918. (Foto)	⊙	250:-
190	86	25 öre orange, lyxstämpel FASTNÄS 29/1 1916. (Foto)	⊙	250:-	214	100	Påtryck 12 / 25 öre orange, praktstpl VILHELMINA 9/8 1918. (Foto)	⊙	250:-
191	86	25 öre orange, praktex med lyxstpl FELLINGSBRO 29/11 1912. (Foto)	⊙	250:-	215	101	Påtryck 12 / 65 öre grönkul, praktstpl BYA 20/9 1918. (Foto)	⊙	250:-
192	86	25 öre orange, praktex stpl FRÖSTHULT 14/12 1912. (Foto)	⊙	250:-	216	102	Påtryck 27 / 55 öre ljusblå, praktstpl SOLLEFTEÅ 10/3 1919. (Foto)	⊙	250:-
193	86	25 öre orange, praktex stpl HJOGGBÖLE 8/5 1915. (Foto)	⊙	250:-	<b>Landstorm – Luftpost 1920 / Landstorm – Air Mail</b>				
194	86	25 öre orange, praktex stpl JUNSELE 30/6 1914. (Foto)	⊙	250:-	217	105-14A	1916 Landstorm I SET på original (10). Ovanlig serie i god kvalitet! (Foto)	★	1.800:-
195	86	25 öre orange, praktex stpl STOCKHOLM 4 (?) 15/6 1924. (Foto)	⊙	250:-	218K	115-25	1916 Landstorm II SET (11). 12 öre med runt hörn. F 7000 (Foto)	★★	800:-
196	86	25 öre orange, praktex stpl SUNNANSJÖ 11/5 1918. (Foto)	⊙	250:-	219	115-25	1916 Landstorm II SET utom F 117 (5 ö brun). F 6550	★-★	800:-
197	86	25 öre orange, praktex stpl TORNE 7/5 1918. (Foto)	⊙	250:-	220	115-25	1916 Landstorm II SET (11). F 3600 (Foto)	★	750:-
198	86	25 öre orange, praktex stpl WALDEMARSVIK 10/4 1913. (Foto)	⊙	250:-	221	115-25	1916 Landstorm II SET (11). F 7600 (Foto)	⊙	1.600:-
199	86	25 öre orange, praktex stpl ÖRNSKÖLDSVIK 29/11 1915. (Foto)	⊙	250:-	222	124	1916 Landstorm II 10+NITTIO / 1 kr blå/brun. God centrering! F 1300	★	300:-
200	88	30 öre brun, praktex stpl SOLLEBRUNN 22/4 1914. (Foto)	⊙	250:-	223	124-25	1916 Landstorm II 10+NITTIO / 1 kr och 0.10+ 4.90 / 5 kr. (Foto sid. 12)	★	500:-
201	88	30 öre brun, praktex stpl YXNERUM 8/4 1912. (Foto)	⊙	250:-	224	125	1916 Landstorm II 10+4,90 / 5 kr blå. Medelgod centrering. F 1800	★★	400:-
202	88	30 öre brun, praktex med lyxstpl ÖREBRO 29/10 1915. (Foto)	⊙	250:-	225	125	1916 Landstorm II 10+4,90 / 5 kr blå. Prakt. F 1300	★	400:-
203	90	40 öre oliv, lyxex stpl SCHEBO BRUK 19/4 1913. (Foto)	⊙	250:-	226K	126-35	1916 Landstorm III SET (10). Komplet serie och dessutom ingår 128v <sup>2</sup> sign Bühler, 135v <sup>1</sup> , 126cxz, 126 cx, 132v <sup>3</sup> sign. Bühler och 135v <sup>2</sup> "Kurzbe-fund" Günther Wahl. F ca 7000 men varianter är efterfrågade. (Foto sid. 12)	★★	3.200:-
204	90	40 öre oliv, lyxex stpl TORP 21/2 1921. (Foto)	⊙	250:-	227K	138	1920 Luftpost 50 öre / 4 öre violett, fem goda beg. ex med rättvända stämplrar. F 1100	⊙	200:-





ex 223		ex 226		240	252	295
228	138v <sup>2</sup>	1920 Luftpost 50 öre / 4 öre förskjutet påtryck. Del av två påtryck.	★	250:-		
<b>Lilla Riksvapnet – Stående lejon</b> <i>Small Coat-of-Arms – Standing lion</i>						
229	140A	5 öre grön, typ I, tvåsid tandning. Ca 300 st. F 12000	⊙	750:-		
230	140Acx	5 öre grön, typ I, tvåsid tandning med vm linjer, fräscht femstrip i medelgod centr. F 8500 (Foto)	★★	900:-		
231	140Acx	5 öre grön, typ I, tvåsid tandning med vm linjer. F 1700	★★	300:-		
232	140Acx	5 öre grön, typ I, tvåsid tandning med vm linjer. Nära sned centrering. F 1700	★★	275:-		
233	140Acx	5 öre grön, typ I, tvåsid tandning med vm linjer. God centrering.	⊙	250:-		
234	140C	5 öre grön, typ I, fyrsid tandning, utan vm, nio-block. Nära sned centrering. F 1800	★★	275:-		
235	140C	5 öre grön, typ I, fyrsid tandning, utan vm, fyr-block. Medelgod centrering. F 800	★★	230:-		
236	141	5 öre brunröd, typ I. Ca 138 st. F 6210	⊙	375:-		
237	141b	5 öre brunröd, typ I, femstrip. Sned centr. F 6500	★★	925:-		
238	141bz	5 öre brunröd, typ I med vm KPv, fyrstrip. God centrering. F 8800 (Foto)	★★	1.200:-		
239	141bz	5 öre brunröd, typ I med vm KPv, fyrstrip. God centrering. F 8800 (Foto)	★★	1.200:-		
240	142A	5 öre brunröd, typ II. LYX, stämplat SJÖHOLMEN 18.10.23. (Foto)	⊙	500:-		
241	142Acc	5 öre brunröd, typ II, vm omvända linjer, femstrip. Nära sned centrering. F 3750	★★	575:-		
242	142EA	5 öre brunröd typ II tn 13 utan vm. F 1400	⊙	250:-		
243	142Ea	5 öre brunröd typ II tn 13 utan vm. F 1400	⊙	250:-		
244	142Ea	5 öre brunröd typ II tn 13 utan vm. F 1400	⊙	250:-		
245	142Ecc	5 öre brunröd typ II tn 13 med omvända vm linjer. F 1000	⊙	250:-		
246	142Ecc	5 öre brunröd typ II tn 13 med omvända vm linjer. F 1000	⊙	250:-		
247	144Abz	10 öre grön typ I med vm KPv. Tandningen något ojämn men hyfsad. F 1700	★★	300:-		
248	144Abz	10 öre grön typ I med vm KPv. God centrering, någon kortare tand. F 1700	★★	250:-		
249	144Acz	10 öre grön typ I med omvända vm linjer + KPv. God tandning, lätt stämpel. F 1400	⊙	250:-		
250	144Ad	10 öre grön-ljusgrön typ I, B-ppr. Femstrip. Sned centrering. F 2500	★★	475:-		
251	144C	10 öre grön typ I, fyrsid tn. 19 ex, en del i ett häfte.	★★	400:-		
252	144Cbz	10 öre grön typ I, fyrsid tn med vm KPv. Medelgod centrering. F 3000 (Foto)	★★	500:-		
253	144Cbz	10 öre grön typ I, fyrsid tn med vm KPv. God centr. Kort tand. Två gula tänder. F 3000	★★	275:-		
254	144Cbz	10 öre grön typ I, fyrsid tn med vm KPv. God centr. Kort tand. Tre gula tänder. F 3000	★★	275:-		
255	144Ccx	10 öre grön typ I, fyrsid tn med vm linjer. Nära sned centrering. F 900	⊙	230:-		
256	144Ccxz	10 öre grön typ I, fyrsid tn med vm linjer + KPv. Fint par med bra tandning! F 4800	⊙	700:-		
257	144Ccxz	10 öre grön typ I, fyrsid tn med vm linjer + KPv. F 2400	⊙	300:-		
258	144Ccxz	10 öre grön typ I, fyrsid tn med vm linjer + KPv. F 2400	⊙	200:-		
259K	146 A, 183 a, 191 a	Mycket vackert bandmärkesbrev med luftpost till JAVA, stpl FLÄCKEBO 14.11.1930, ank stpl BANDOENG 14.12.30.	✉	250:-		
260	147	25 öre orange i femstrip. Vackert och välcentrerat. F 1500	★★	300:-		
<b>En face – Gustav Vasa</b>						
261	149A	1920 Gustaf V - en face 10 + 20 öre 2+4-sidig (151 A ★). F 2460	★★	450:-		
262	149Ab	1920 Gustaf V - en face 10 öre karminröd, tvåsid tn, Agrg-ppr. Femstrip i god-nära sned centrering. F 3750	★★	925:-		
263	149Abz	1920 Gustaf V - en face 10 öre röd, tvåsid tn, med vm KPv. Femstrip i nära sned centr. F 6500	★★	925:-		
264	149Abz	1920 Gustaf V - en face 10 öre röd, tvåsid tn, med vm KPv. Medelgod till god centrering. Något oxiderad. F 1400	★★	300:-		
265	149C	1920 Gustaf V En face 10 öre röd, fyrsid tn Fyrblock. God tandning. F 1000	★★	250:-		
266	151Ab	1920 Gustaf V - en face 20 öre ultramarinblå, tvåsid tn, Agry-ppr.	★	300:-		
267K	151Ac	1920 Gustaf V - en face 20 öre blå, tvåsid tn, Agrg-ppr. Sjustrip i god - nära sned centrering. Ett par märken med åldersfläckar. F 6650	★★	700:-		
268	151Ac	1920 Gustaf V - en face 20 öre blå, tvåsid tn, Agrg-ppr. Fint sexstrip. F 5700	★★	650:-		
269	151Ac	1920 Gustaf V - en face 20 öre blå, tvåsid tn, Agrg-ppr. Tre st ★★ och två st ★ i strip i god-nära sned centrering. F 3550	★★/★	475:-		
270	151Ad	1920 Gustaf V - en face 20 öre ultramarinaktigt blå - ljusblå, tvåsid tn, B-ppr. Delvis separerat femstrip. Intyg HOW 3,3,5. F 4750	★★	650:-		
271	151Ad	1920 Gustaf V - en face 20 öre ultramarinaktigt blå - ljusblå, tvåsid tn, B-ppr. Fint femstrip i god centrering. F 4750	★★	650:-		
272	151c	1920 Gustaf V - en face 20 öre blå, fyrsid tn. Femstrip. Nära sned centrering. F 3000 (Foto)	★★	650:-		
273	151C	1920 Gustaf V - en face 20 öre blå, fyrsid tn, fyrblock på Express-brev från STOCKHOLM 20.4.1921, till Helsingborg. Ovanligt!	✉	350:-		
274	151Cbz	1920 Gustaf V - en face 20 öre mörkblå, fyrsid tn med vm KPv. Fyrblock i sned centrering. F 6400	★★	925:-		
275	151Cbz	1920 Gustaf V - en face 20 öre mörkblå, fyrsid tn med vm KPv. Fyrblock i nära sned centrering. F 6400	★★	475:-		
276	152Abz	1920 Gustaf II Adolf 20 öre blå, tvåsid tn med vm KPv. Fint femstrip. F 3750	★★	550:-		
277	152Acx	1920 Gustaf II Adolf 20 öre blå, tvåsid tn med vm linjer. God centrering. F 1400	★	300:-		
278	152Acxz	1920 Gustaf II Adolf 20 öre blå, tvåsid tn med vm linjer + KPv. God tandning. F 2500	⊙	500:-		
279	152Acxz	1920 Gustaf II Adolf 20 öre blå, tvåsid tn med vm linjer + KPv. Fyrblock - två av märken i prakt-centrering. F 2500	⊙	475:-		
280K	153, 202	Brev sänt till England med Gustav Vasa 20 öre violett och Kongress 35 öre gråsvart. Ovanlig kombination. Brevet är vikt och 20 öre Vasa är skadat.	✉	250:-		
281	153-55	1921 Gustaf Vasa SET (3). 20 öre Agry, 110 och 140 öre B-papper. F 2900	★★	500:-		
282	153c	1921 Gustaf Vasa 20 öre ljus violett, B-papper. Femstrip. Medelgod centrering. F 2250	★★	475:-		
283	154a	1921 Gustaf Vasa 110 öre blå-mattblå, Agry-ppr Fyrstrip. Sned centrering. F 6400	★★	800:-		
284	155	1921 Gustaf Vasa 140 öre svart. Femstrip. Medelgod centrering. F 3750	★★	650:-		
<b>Postemblem / Crown and Posthorn</b>						
285	156a	35 öre gul typ I. Medelgod centrering. F 950	★★	275:-		
286	156a	35 öre gul typ I. Medelgod centrering. Kort tand. F 950	★★	240:-		
287	156cx	35 öre gul typ I med vm linjer. Medelgod centr. F 1700	★★	350:-		
288	157	35 öre gul typ II. Femstrip. Medelgod centrering. F 4750	★★	650:-		
289	157	35 öre gul typ II. Femstrip. Medelgod centrering. F 4750	★★	550:-		
290	157	35 öre gul typ II. Medelgod centrering. F 950	★★	250:-		
291	158	40 öre olivgrön typ I. Femstrip. God centrering. Någon kort tand. Intyg Obe: Mycket gott objekt. F 5500	★★	750:-		
292	159b	40 öre svartaktigt olivgrön typ II. Femstrip. Sned-nära sned centrering. Ett märke ★, de andra ★★. Intyg Obe: Mycket gott objekt. F 12000 (Foto)	★★/★	1.600:-		
293	160	45 öre brun typ I. Femstrip. Sned centrering. Ett märken något korta tänder. F 8000 (Foto sid. 14)	★★	1.100:-		
294	160	45 öre brun typ I. Medelgod centrering. F 1600	★★	325:-		





295	162cx	60 öre rödlila typ I med vm linjer. God centr. F 2200 (Foto)	★★	500:-	319	177Cc	15 öre karminaktigt röd, rent tryck, typ II, fyrsid, vitt papper. Fyrblock. Perfekt centrering. F 3800	★★	850:-
296	162cx	60 öre rödlila typ I med vm linjer. Nära sned centrering. F 2200	★★	300:-	320	179Ab	20 öre ultramarinaktigt violett, tvåsid, Agrg-ppr. Medelgod centrering. F 1500	★★	300:-
297	162cx	60 öre rödlila typ I med vm linjer. Nära sned centrering. F 2200	★★	300:-	321	179Abz	20 öre matt ultramarinaktigt violett, tvåsid, B-ppr med vm KPv. God centrering. F 1300	★★	300:-
298	162cx	60 öre rödlila typ I med vm linjer. Nära sned centrering. F 2200	★★	300:-	322	180b	20 öre röd vitt papper i fräscht femstrip.	★★	475:-
299	162cx	60 öre rödlila typ I med vm linjer. Medelgod centrering. F 900	★	250:-	323	180b	20 öre röd, vitt papper i trestrip. F 2250	★★	400:-
300	162cx	60 öre rödlila typ I med vm linjer. Sned centr. F 1300	⊙	250:-	324	186b	30 öre orangebrun, A2-ppr. Femstrip. Medelgod centrering. F 3750	★★	475:-
301	162cxz	60 öre rödlila typ I med vm linjer + KPv. En något kort tand. Stpl något otydligt HUDIKS-VALL 4.3.22. F 17000 (Foto)	⊙	4.000:-	325	186b	30 öre orangebrun, A2-ppr. Femstrip. Intyg Obe. Nära sned centrering. F 3750	★★	475:-
302	163a	60 öre violettkarmin typ II. Perfekt centr. F 600	★	230:-	326	186c	30 öre orangebrun, vitt papper. Nära sned centr. F 5500 (Foto)	★★	800:-
303	163b	60 öre violettkarmin typ II, vitt papper. Postfriskt PR/LYXEX! (Foto)	★★	625:-	327	186c	30 öre orangebrun, vitt papper. Perfekt centrering. F 2500 (Foto)	★	525:-
304	163b	60 öre violettkarmin typ II, vitt papper. Medelgod centrering. F 1400	★	300:-	328	186c	30 öre orangebrun, vitt papper. Prakt! F 2500 (Foto)	★	500:-
305	163b	60 öre violettkarmin typ II, vitt papper. God centr. F 1400	★	275:-	329	189a	40 öre gulaktigt olivgrön typ I, A1-ppr. Medelgod centrering. F 1300	★★	275:-
306	163b	60 öre violettkarmin typ II, vitt papper. Nära sned centrering.	★	250:-	330	190b	40 öre olivgrön typ II, vitt papper. Femstrip i nära sned centrering. Något separerat mellan märke 3 och 4. F 7000 (Foto sid. 14)	★★	925:-
307	163b	60 öre violettkarmin typ II, vitt papper. LYX-stämpel GÖTEBORG 5 29.8.35. Mycket ovanligt i denna kvalitet.	⊙	500:-	331	190b	40 öre olivgrön typ II, vitt papper. Fräscht postfriskt femstrip. (Foto sid. 14)	★★	900:-
308	167a	90 öre blå. Medelgod centrering. F 1700	★★	325:-	332	190b	40 öre olivgrön typ II, vitt papper. Postfriskt PRAKT/LYX-exemplar.	★★	400:-
309	167a	90 öre blå. Medelgod centrering. F 1700	★★	325:-	333	190b	40 öre olivgrön typ II, vitt ppr. Vackert ex. F 1400	★★	250:-
310	167a	90 öre blå. Nära sned centrering. F 1700	★★	300:-	334	192b	50 öre grå. Medelgod centrering. F 1100	★★	250:-
311	167c	90 öre skifferblå, vitt papper. Medelgod centr. F 3000 (Foto)	★★	600:-	335	193	85 öre blågrön i fräscht femstrip.	★★	325:-
312	167c	90 öre skifferblå, vitt papper. Nära sned centr. F 3000	★★	450:-	336	194	115 öre brunröd. God centrering och lyxstämpel: SVENLJUNGA 25.10.1927. (Foto)	⊙	230:-
313	168	1 krona orange Femstrip. God centrering.	★★	250:-	<b>Kongress 1924 / World Postal Congress 1924</b>				
314	168a	1 krona rödaktigt orange, Agrg-ppr. God centr. och lyxstämpel KVÄNUM 6.2.36. (Foto)	⊙	230:-	337K	196-205, 207-08	Kongress 1924, serie 5 ö till 1 Kr, dock ej 60 ö, god kvalitet. F 2875,-.	⊙	400:-
315	171	120 öre svart. Praktexemplar.	★★	350:-	338	196-207	SET (13) utom 1, 2 och 5 kr, men inkl. 197cx. F 3600	★★	500:-
316	171	120 öre svart, svagt veck. God centr. F 1800	★★	250:-	339	196-208	SET (13) utom 1, 2 och 5 kr, men inkl. 197cx. F 3600	★★	500:-
317	175A	15 öre violett, tvåsid, femstrip, vikt i perf och något ofräscht. Medelgod centrering. F 2000	★★	275:-	340	196-209	SET (15) utom 5 kr, men inkl. 197cx. F 5200	⊙	900:-
318	175A	15 öre violett, tvåsid. Perfekt centrering. och lyxstämpel: VANNEBODA 30.5.1925. (Foto)	⊙	230:-	341	196-210	SET (14) utom 2 och 5 kr, men inkl. 197cx. F 4500	★★	900:-
					342	196-210	SET (15). F 6000 (Foto sid. 14)	★	1.200:-
					343	196-210	SET (16) inkl. 197cx. F 6250	★	1.100:-





344	196-210	SET (16) inkl. 197cx. F 6250	★	1.100,-		
345	196-210	SET (16) inkl. 197cx. F 6250	★	1.100,-		
346	196-210	SET (15). F 6000	★	1.000,-		
347K	196-210	SET (15) inkl. 10 öre med vm våglinjer. (Foto)	★/★	900,-		
348P	196-225	Kongress och Förening, SET (34). Inkluderar båda 10 öresmärkena med ex och exz.	★/★/○	2.000,-		
349K	199	20 öre röd i par. Sämt till Italien 1924. Med Italienskt lösenmärke 30 c. (Foto)	☒	400,-		
350K	199, 208, 223	20 öre, 1 Kr och 1 Kr. Alla stämplat med specialstämpel Kalmarsundsutställningen 1955.	☒	250,-		
351K	201	30 öre blå. Sämt till Schweiz, stämplat med kongressens stämpel.	☒	250,-		
352K	203, 218	40 öre olivgrön. Assurerat och rekommenderat sänt till Eds Bruk. Vackra lacksigill från en bank på baksidan.	☒	300,-		
353K	204, 219	45 öre brun. Sämt till Schweiz med kongressens stämpel 18.8.24.	☒	500,-		
354	209	2 kr röd. Praktcentrering. F 2400	★★	425,-		
355	209	2 kr röd. Någon halvkort tand. F 2200	◎	400,-		
356	209-10	2 och 5 kr. Bra ex. F 6900 (Foto)	★	900,-		
357	210	5 kr blå. Postfriskt PR/LYXEX! (Foto)	★★	1.100,-		
<b>Världspostföreningen 1924 / U.P.U.</b>						
358	211-22	SET (13) utom 1, 2 och 5 kr, men inkl. 212cx. F 4700	★★	625,-		
359K	211-23	Serie 5 ö till 1 Kr, 30 ö är grönblå, några trubbiga tänder finns, i övrigt bra kvalitet. F 4700 (Foto)	◎	600,-		
360	211-23	5 öre - 1 Kr. 30 öre ★, övr ★★. 35 öre kt. F 5400	★/★	600,-		
361	211-24	SET (16) utom 5 kr, men inkl. 212cx och 216b. F 5100	◎	900,-		
362	211-24	inkl 212cx SET (15) utom 5 kr. F 4600	◎	850,-		
363	211-25	SET (15). Postfrisk serie i bra kvalitet inkl. 212cx och exz. 5 kr LYX! F 14800 (Foto)	★★	2.500,-		
364K	211-25	SET (15). 50 öre är ★ och 5 kr med kt, annars bra kval. (Foto)	★★	800,-		
365	211-25	SET (15). F 6500 (Foto)	★	1.300,-		
366	211-25	SET (16) inkl. 212cx. F 6800	★	1.200,-		
367	211-25	SET (16) inkl. 212cx. F 6800	★	1.200,-		
368	211-25	SET (16) inkl. 212cx. F 6800	★	1.200,-		
369	211-25	SET (15). F 6500	★	1.100,-		
370K	211-25	SET (15). (Foto)	★	900,-		
371K	211-25	SET (15). Alla med kongressens stämpel i prakt på oadresserat brev. F 6000	◎	2.000,-		
372	211-25	SET (15). 1 kr ktt upptill och 5 kr med minimal tunn punkt. F 6000 (Foto)	◎	800,-		
373	212cx/exz	10 öre grön, vm linjer, dels beg, dels obeg samt vm linjer och KPv beg., godtagbara till goda ex. F 2625	★/◎	300,-		
374	214	20 öre röd. På vykort stämplat med den ganska ovanliga stämpeln STOCKHOLM VIII:e Congrès Postal Universel 4/7-28/8 1924 stämplat 28.8.24. Även cachetstämpeln.	☒	250,-		
375K	214	Rekbrev, 20 öre röd och tre 5 öre Lejon tn 14. Sämt till Filipstad.	☒	250,-		
376	215	25 öre orange. På vykort stämplat STOCKHOLM Stadshuset 16.VIII.1924.	☒	250,-		
377K	216b	30 öre grönblå på brev sänt till Italien.	☒	300,-		
378K	216b	30 öre grönblå. Märket är stämplat mitt på, och binder inte till kuvertet som inte heller är korrekt adresserat.	☒	250,-		
379K	219	45 öre brun. Enkelt märke på brev sänt till Schweiz på ett UPU-kuvert.	☒	500,-		
380K	223	Rekbrev, 1 kr grön och dessutom 15 och 5 öre Gustaf V och Lejon - totalt 1.20 kr - sänt till USA. Eftersänt till ny adress och försett med div. stämplat. (Foto)	☒	2.500,-		
381	223-25	1-5 kr (3). F 4400	★	800,-		







382K	223-25	1-5 kr (3). Stämplat med specialstpl 1955. (Foto)	☒	1.000,-
383	224	2 kr röd. Medelgod centrering. F 2900 (Foto)	★★	550,-
<b>Gustav V 70 år – Postverket</b>				
<i>Gustav V 70 years – Post Office</i>				
384	226-30	1928 Gustaf V 70 år SET (5). 24 serier. F 5520	★★	550,-
385	233a	1931 Stockholms Slott 5 kr grön tonat papper. God centrering. F 2500 (Foto)	★★	575,-
386	233a	1931 Stockholms Slott 5 kr grön tonat papper. Medelgod centrering. F 2500	★★	450,-
387	233a	1931 Stockholms Slott 5 kr grön tonat papper. Perfekt centrering. F 900	★	400,-
388	233a	1931 Stockholms Slott 5 kr grön tonat papper. God centrering. F 900	★	300,-
389	233a	1931 Stockholms Slott 5 kr grön tonat papper. God centrering. F 900	★	300,-
390	233a	1931 Stockholms Slott 5 kr grön tonat papper. Medelgod centrering. F 900	★	250,-
391	233a+b	1931 Stockholms Slott 5 kr grön tonat papper och vitt papper. God centrering. F 2600 (Foto)	★	525,-
392	233b	1939 Stockholms Slott 5 kr grön vitt papper. Välcentrerat ex med bra tänder. F 3600 (Foto)	★★	700,-
393	233b	1939 Stockholms Slott 5 kr grön vitt papper. Vackert ex!	★	500,-
395	238	1933 Postsparbanken 50 år 5 öre grön typ I i fyrblock. God centrering och tandning, vackert! F 1400	★★	250,-

396	238	1933 Postsparbanken 50 år 5 öre grön typ I. Vackert fyrblock. F 1400	★★	250,-
397	240-45	1935 Riksdagen 500 år serie (9) i lyxkvalitet med perfekt centrering. F 1100	★★	275,-
398	240-45	1935 Riksdagen 500 år SET (9). F 1100	★★	275,-
399	240-45	1935 Riksdagen 500 år SET (9). F 1100	★★	250,-
400	240-45	1935 Riksdagen 500 år SET (9). F 1100	★★	250,-
401	240-45	1935 Riksdagen 500 år SET (9). F 1100	★★	250,-
402	240-45	1935 Riksdagen 500 år SET (9). F 1100	★★	250,-
403	240-45	1935 Riksdagen 500 år SET (9). F 1100	★★	230,-
405	246-57	1936 Postverket 300 år SET (15). F 2800	★★	525,-
406	246-57	1936 Postverket 300 år SET (15). 600. F 2800	★★	525,-
407	246-57	1936 Postverket 300 år SET (15). 600. F 2800	★★	525,-
408	246-57	1936 Postverket 300 år SET (15). F 2800	★★	525,-
409	246-57	1936 Postverket 300 år SET (15). F 2800	★★	500,-
410	246-57	1936 Postverket 300 år SET (15). F 2800	★★	450,-
411K	246-57	1936 Postverket 300 år SET (15). Mycket vacker serie. F 2800	★★	425,-

### Swedenborg – Bellman

413	259+324BC/CB	Swedenborg och Bellman, fyra par med bra marg. samt även F 320C+323. F 2035.	★★	200,-
414	259BC/CB/C, 324BC/C	Swedenborg i två tolvblock och Bellman ett åttablock. F 2450	★★	400,-
415	261-62BC/CB	1938 Nya Sverige-minnet 5+15 öre par 3+4 och 4+3 (4). Breda marginaler. F 1640	★★	375,-











460	320CB	1939 Berzelius 10 öre violett par 4+3. Vålcentr. fyrblock. F 3400	**	500:-	489	332CB	1941 Stockholms slott 5 kr par 4+3, lyxex med god marginal. F 3300 (Foto)	**	800:-
461	320CB	1939 Berzelius 10 öre violett. Postfriskt lyxpar.	**	250:-	490	332CB	1941 Stockholms slott 5 kr par 4+3. Bred marg. F 3300 (Foto)	**	675:-
462	321BC	1939 Linné 15 öre par 3+4. Bred marg. F 1700	**	375:-	491	332CB	1941 Stockholms slott 5 kr par 4+3. God centr. F 3300	**	500:-
463	321BC	1939 Linné 15 öre par 3+4, vackert par med mycket god marginal. F 1700	**	350:-	492	332CB	1941 Stockholms slott 5 kr par 4+3, fyrblock. På klipp. Bred marginal. En stämpel. F 3200 (Foto)	⊙	725:-
464	321BC	1939 Linné 15 öre par 3+4. God centr. F 1700	**	300:-	493	332CB	1941 Stockholms slott 5 kr par 4+3. Bred marginal. F 1600	⊙	350:-
465	321BC	1939 Linné 15 öre. Lyxpar 3+4!	**	250:-	494	332CB	1941 Stockholms slott 5 kr par 4+3. På klipp. Bred marginal. En stämpel. F 1600	⊙	325:-
466	321BC/CB	1939 Linné 15 öre brun par 3+4 och 4+3. God centrering. F 3400	**	550:-	495	332CB	1941 Stockholms slott 5 kr par 4+3. På klipp. Bred marginal. F 1600	⊙	325:-
467	321BC/CB/BB	1939 Linné 15 öre par 3+4 och 4+3, 3+3. Breda marginaler. F 3820	**	725:-	496	332CB	1941 Stockholms slott 5 kr par 4+3. På klipp. Bred marginal. F 1600	⊙	325:-
468	321BC/CB/BB	1939 Linné 15 öre par 3+4 och 4+3 och 3+3. Breda marginaler. F 3820	**	725:-	497	337	1942 Flygande Svanar, hörnmarginal med spegelvänt plättr, liggande etta på stående etta. F 1360	**	250:-
469	321BC/CB/BB	1939 Linné 15 öre par 3+4 och 4+3 och 3+3. Breda marginaler. En stämpel på varje par. F 1120	⊙	300:-	498	337C	1942 Flygande Svanar 20 kr blå firsid, lyxex med perfekt centrering. F 1200	**	325:-
470	321BC/CB/BB	1939 Linné 15 öre par 3+4 och 4+3 och 3+3. Breda marginaler. F 950	⊙	275:-	499	337C	1942 Flygande Svanar 20 kr blå firsid. Medelgod centrering. F 1200	**	250:-
471	321BC/CB/BB	1939 Linné 15 öre par 3+4 och 4+3 och 3+3. (ojämn tandning). Breda marginaler. F 1100	⊙	250:-	500	337C	1942 Flygande Svanar 20 kr blå firsid. God centr. F 1200	**	250:-
472	321CB	1939 Linné 15 öre par 4+3, lyxpar med mycket god marginal. F 1700	**	425:-	501	337C	1942 Flygande Svanar 20 kr blå firsid. Medelgod centrering. F 1200	**	250:-
473	321CB	1939 Linné 15 öre brun par 4+3. F 1700	**	350:-	502	337C	1942 Flygande Svanar 20 kr blå firsid, sexblock. Två märken med gummifläckar. God centrering. F 840	⊙	230:-
476	324BC/CB	1940 Carl Michael Bellman 5 öre par 3+4 och 4+3, lyxpar med goda marginaler. F 1400	**	350:-	503	393	1951 Ny siffertyp, typ I, 5 öre rödviolett. LYX-exemplar stämplat LIMMARED 12.9.55.	⊙	200:-
477	324BC/CB	1940 Carl Michael Bellman 5 öre par 3+4 och 4+3. Breda marginaler. F 1400	**	325:-	504	405A	1952 Gustaf VI Adolf, typ I, 25 öre röd, tvåsid, praktex stpl SKILLINGARYD 4/3 1953. (Foto)	⊙	250:-
478	324BC/CB/BB	1940 Carl Michael Bellman 5 öre par 3+4 och 4+3 och 3+3. Breda marginaler. F 1775	**	350:-	505	406A	1954 Gustaf VI Adolf, typ I, 25 öre blå, tvåsid. LYX, stämplat KLARÅSEN 29.12.54. (Foto)	⊙	250:-
479	324BC/CB/BB	1940 Carl Michael Bellman 5 öre par 3+4 (riss) och 4+3 och 3+3. Breda marginaler. F 1775	**	275:-	506	410	1954 Gustaf VI Adolf, typ I, 30 öre röd, lyxex stpl NÖTTJA 13/6 1956. (Foto)	⊙	250:-
480	324BC/CB/BB	1940 Carl Michael Bellman 5 öre par 3+4 och 4+3 och 3+3. Breda marginaler. F 1470	⊙	325:-	507	416A	1957 Gustaf VI Adolf, typ II, 30 öre blå, tvåsid, praktex stpl KARLSHAMN 14/10 1958. (Foto)	⊙	250:-
481	325	1940 Carl Michael Bellman 35 öre karminrosa med Praktstpl LOS 22.1.41. (Foto)	⊙	250:-	508	423DD <sup>2</sup>	1966 Gustaf VI Adolf, typ III 30 öre röd, par vinkel-skuret nertill. Lyx-stämplat Vännäs 16.1.69. (Foto)	⊙	200:-
<b>Modernare märken / Modern stamps</b>					509	440A	1952 Olavus Petri 25 öre svart, praktex stpl BÅSTAD 6/8 1952. (Foto)	⊙	250:-
485	331	1941 Skansen 60 öre rödlila, lyxex stpl JOE-STRÖM 30/4 1942. (Foto)	⊙	250:-	510P	471-75	1955 Stockholmia 55 SET (5). Fina nioblock. F 750	**	250:-
486	332BC	1941 Stockholms slott 5 kr par 3+4, lyxex med god marginal. F 3300 (Foto)	**	800:-	511P	471-75	1955 Stockholmia 55 SET (5). Nioblock. Något block delvis separerat. F 750	**	250:-
487	332BC	1941 Stockholms slott 5 kr par 3+4. F 3300 (Foto)	**	625:-	512	496	1958 Götstället 100 år 1,70 kr brun, lyxex stpl MALMÖ 1 26/5 1962. (Foto)	⊙	250:-
488	332BC	1941 Stockholms slott 5 kr par 3+4, vikt i perf. Bred marginal. En stämpel. F 1600	⊙	350:-	513	528BBv <sup>1</sup>	1961 Bildsten 10 kr gul fluorescens, par. F 1000	**	250:-
<b>492</b>					514	777	1972 Lapponia 1.40 kr röd/ljusblå med Prakt/Lyx-stpl STRÖMSTAD 1 11.10.73. (Foto)	⊙	250:-
					515	810	1973 Kungliga Teatern 200 år 1 kr karminviolett med Prakt/Lyx-stpl TOMELILLA 05.11.91. (Foto sid. 18)	⊙	250:-
					516	1021	1977 Julförberedelser 75 öre lila med Lyxstpl GÖTEBORG 53 23.12.77. (Foto sid. 18)	⊙	250:-
					517	1026	1977 Julförberedelser 1.10 kr gråblå Prakt/Lyx-stpl ÅSTORP 1 31.1.78. (Foto sid. 18)	⊙	250:-
					518	1387	1986 Carl XVI Gustaf typ III 2.90 kr grön. Perfekt centrering och lyxstämpel TYRESÖ 2 18.12.95. (Foto sid. 18)	⊙	230:-



519K	2508C	2005 Greta Garbo 10 kr firsid × 4, souvenirark SS3 med cylindersiffra 1 och kontrollnummer, ovanligt.	★★	350:-	550	L15	12 öre röd perf 13, sexblock. Nära sned centr. F 1440	★★	275:-
520K	2508C	2005 Greta Garbo 10 kr firsid × 4, souvenirark SS3 med cylindersiffra 2 och kontrollnummer, ovanligt.	★★	350:-	551	L15	12 öre röd perf 13, fyrblock. God centr. F 960	★★	275:-
<b>Tjänste / Officials</b>					552	L15	12 öre röd perf 13, sexblock. Nära sned centr, två ktt. F 1440	★★	250:-
521	Tj1	3 och 6 öre tandn 14. 3 öre hyfsad centrering, 6 öre sned.	★	400:-	553	L16d	20 öre ultramarinaktigt blå tandn 13. Halverat märke på klipp, del av stämpel ALMVIK 4.7.189x. Enligt uppgift använd på tjänstebrev inom båtmanufaktur i Almvik. Intyg HOW: 2,4,2.	△	350:-
522	Tj1-10	Stora tjänste tandning 14 komplett. F 4995	◎	900:-	554	L17a	24 öre gråläla perf 13. Nära sned centrering. F 3300	★★	400:-
523	Tj1-10	1874-77 Stora tjänste tandning 14 (10). F 4995	◎	850:-	555	L17a	24 öre gråläla tandn 13. God centrering. F 1400	★	300:-
524	Tj1-10	1874-77 Stora tjänste tandning 14 (10). F 4995	◎	850:-	556	L20	1 kr blå/brun tandn 13. Postfriskt praktex!	★★	350:-
525P	Tj2	Postsaksmärke med femuddiga stjärnor på fint rek-brev till Köpenhamn, stämpel STOCKHOLM 1 27/2 1903. F 1200	✉	450:-	557K	M8	1940 Norrköpingsutgåva II grön, streckade klipp-linjer med slutna hörn. Vackert ex på brev, stpl GENEVAD 25.10.40 samt en obegagnad helsak.	✉	200:-
526	Tj4	6 öre tandn 14. Sned centrering.	★	300:-	558K	M11B	Helt brev stpl Retur avsändaren, och på baksidan "Angivet fältpostnr finnes icke" samt oval violett stämpel Försvarsavdelningen 8 OKT 1951. Ovanligt.	✉	250:-
527	Tj4d	6 öre blåaktigt violett tandn 14. Lyx-stämplat LINKÖPING 4.5.1875. (Foto)	◎	425:-	<b>Stämpelmärken / Revenues</b>				
528	Tj5	12 öre blå tandn 14. Vackert ex på klipp stämplat GEFLE 17.2.1880. Dessutom intressanta rambrott.	◎	250:-	<b>Enkla beläggningsstämplar</b>				
529	Tj16A	10 öre perf 13, röd typ I. God centrering och lyx-stämpel: FORSMARK 2.6.1887. (Foto)	◎	230:-	559K	1	1811 1 sk Borgstedt, stor Casseradstämpel och omstämplad 2 sk Borgstedt, vm 1811.	◎	350:-
530	Tj18	20 öre perf 13, röd. Nära sned centrering. F 4200 (Foto)	★★	900:-	560K	1	1811 1 sk Borgstedt, liten Casseradstämpel och omstämplad 2 sk Borgstedt + 2 sk Nordvall, vm 1811.	◎	350:-
531	Tj18	20 öre perf 13, röd. Fyrblock, två märken med tunn fläck. Sned centrering. F 10200	★	800:-	561K	1	1811 1 sk Borgstedt, liten Casseradstämpel och omstämplad 2 sk Borgstedt + 2 sk Nordvall, vm 1811.	◎	350:-
532	Tj18	50 öre perf 13, röd typ II, fräscht ex i medelgod centrering. F 1700	★	400:-	562K	1	1811 1 sk Borgstedt, liten Casseradstämpel och omstämplad 2 sk Borgstedt + 2 sk Nordvall, vm 1811.	◎	350:-
533	Tj18f	20 öre perf 13, ljust ljusst röd. Sned centr. F 1700	★	250:-	563K	1	1811 1 sk Borgstedt, stor Casseradstämpel och omstämplad 2 sk Borgstedt + 2 sk Nordvall, vm 1811.	◎	350:-
534	Tj22B	50 öre perf 13, röd typ II, fräscht ex i medelgod centrering. F 1600	★	350:-	564K	1	1811 1 sk Borgstedt, stor Casseradstämpel och omstämplad 2 sk Borgstedt + 2 sk Ygberg, vm 1811.	◎	350:-
535	Tj22B	50 öre perf 13, röd typ II. Perfekt centr. F 1600	★	350:-	565K	2	1811 2 sk Borgstedt tilläggsstämplad 2 sk Nordvall, vm 1811.	◎	350:-
536	Tj22B	50 öre perf 13, röd typ II. Perfekt centr. Obetydl. tunna fläckar. F 1600	★	275:-	566K	9-15	1811 12 sk Nordvall vm liten text utan år, 12 sk Ygberg vm normal, 16 sk Ygberg vm normal, 24 sk Ygberg vm normal, 24 sk Ygberg vm normal med stort S, 24 sk Ygberg vm liten text utan år, 32 sk Ygberg vm normal, 36 sk Ygberg vm normal (två st) samt 36 sk Ygberg vm liten text utan år, nio st, F 2000,-.	◎	200:-
537	Tj24A	1 krona perf 13, blå/brun typ I. Medelgod centr. F 4500 (Foto)	★	800:-	567K	12, 23	1811 4 Rd Ygberg + 24 sk Ygberg, sammanhäftade.	◎	550:-
538K	Tj27-39	SET vm krona (13) + fyra st med omvänt vm +. F 1500	★★★	300:-	568K	12, 25	1811 6 Rd Ygberg + 24 sk Ygberg, sammanhäftade.	◎	550:-
539	Tj27-54	SET vm krona (13)+ SET vm streck (15). F 1820	★★	350:-	569K	17	1811 1 Rd Nordvall, tre ex med olika vm: normalt, normalt med avstånd samt liten text utan år.	◎	200:-
540K	Tj41, 51	2 öre gul samt 25 öre orange vm våglinjer på rekommenderat brev stpl GÄLLÖ 14.6.1919.	✉	300:-	570K	17, 21-22	1811 1 Rd Ygberg vm normal, 2 Rd Ygberg vm normal samt 3 Rd Ygberg vm normal (R i Facit), tre olika.	◎	275:-
<b>Lösen, Militär / Postage Due, Military</b>					571K	17, 21-22	1811 1 Rd Ygberg vm liten text utan år, 2 Rd Ygberg vm normal samt 3 Rd Ygberg vm normal (R i Facit) 3 Rd har liten hörnskada, tre olika.	◎	275:-
541	L1-10	SET perf 14 (10). F 8710	★	1.500:-	572K	22	1811 3 Rd Ygberg, vm normal, reva i papperet berör ej valörstpl eller vm, R i Facit.	◎	275:-
542	L1-10	SET perf 14 (10). F 3840 (Foto)	◎	800:-	573K	23	1811 4 Rd Ygberg, vm normal, R i Facit.	◎	275:-
543	L1-20	SET perf 14 och 13 (20). F 4700	◎	775:-	574K	23	1811 4 Rd Ygberg, bred namnteckning, vm normal, R i Facit.	◎	275:-
544	L5	12 öre röd tandn 14. Praktex ÅKERSBERG 31.10.82.	◎	200:-					
545	L6	20 öre blå tandn 14. Prakt! Mycket ovanligt för detta märke. F 1200	★	300:-					
546	L9	50 öre brun tandn 14. Medelgod centr. F 1900	★	300:-					
547	L11-20	SET perf 13 (10). F 2415	★★★	275:-					
548K	L11-20	SET perf 13 (10), två av varje. Nästan alla med PRAKT-LYX-centrering! F 5500	★	550:-					
549	L12, 14, 16	3 öre röd, 6 öre gul och 20 öre blå tandn 13 på baksida från brev från USA, stpl ÖREBRO 20.6.1887.	△	200:-					





576K	25	1811 6 Rd Nordvall, vm normal 6 i enkel linje, R i Facit.	⊙	425:-	599	192	5 Kr mörkbrun, fint ex med blank gummering, obeg. ex är sällsynta då de ej såldes till allmänheten, ovanlig nyans, graverad av Slania.	★★	275:-
577K	25	1811 6 Rd Ygberg, vm normal, R i Facit.	⊙	425:-	600	194	10 Kr röd, vackert ex med matt gummering, obeg. ex är sällsynta då de ej såldes till allmänheten, graverad av Slania.	★★	350:-
578K	26	1811 8 Rd Borgstedt, utan vm, R i Facit, mycket ovanligt.	⊙	550:-	601	203	60 Kr röd, vackert ex med matt gummering, obeg. ex är sällsynta då de ej såldes till allmänheten, graverad av Slania.	★★	350:-
579K	26	1811 8 Rd Ygberg, vm normal, R i Facit.	⊙	550:-	602	203	60 Kr röd, vackert ex med matt gummering, obeg. ex är sällsynta då de ej såldes till allmänheten, graverad av Slania.	★★	350:-
580K	27	1811 10 Rd Ygberg, vm normal, R i Facit.	⊙	700:-	603	205	75 Kr röd, praktex med blank gummering, obeg. ex är sällsynta då de ej såldes till allmänheten, graverad av Slania.	★★	350:-
581K	29	1811 20 Rd Ygberg, vm normal med RD ist.f. R, raritet, R i Facit. (Foto)	⊙	1.800:-	604	206	80 Kr röd, vackert ex, stpl 1988-05-27, en av de svåraste valörerna i serien, graverad av Slania. (Foto)	⊙	425:-
582K	29	1811 20 Rd Nordvall, vm normal, R i Facit. (Foto)	⊙	1.400:-	605	209	110 Kr ljusblå, vackert beg. ex, graverad av Slania.	⊙	275:-
583K	29	1811 20 Rd Ygberg, vm normal, R i Facit. (Foto)	⊙	1.400:-	606	213	135 Kr ljusblå, vackert ex. stpl 1985-07-10, graverad av Slania.	⊙	275:-
584K	29	1811 20 Rd Ygberg, vm normal, R i Facit. (Foto)	⊙	1.400:-	607	216	175 Kr ljusblå, vackert ex. stpl 1988-12-02, graverad av Slania.	⊙	350:-
585K	32	1811 50 Rd Ygberg, vm normal, R i Facit.	⊙	800:-	608	218	200 Kr ljusblå, vackert ex. med matt gummering, obeg. ex är sällsynta då de ej såldes till allmänheten, graverad av Slania. (Foto)	★★	425:-
586K	32	1811 50 Rd Ygberg, vm normal, R i Facit.	⊙	800:-	609	222	350 Kr ljusblå, vackert ex. med matt gummering, obeg. ex är sällsynta då de ej såldes till allmänheten, graverad av Slania. (Foto)	★★	625:-
587K	32	1811 50 Rd Ygberg, vm normal, R i Facit.	⊙	800:-	<b>Dubbla beläggningsstämplor</b>				
588K	32	1811 50 Rd Ygberg, vm liten text utan år, R i Facit.	⊙	800:-	610K	10, 13	1847 24 sk del B vm 1853 kort (fem st) samt 36 sk del B vm 1854 kort (tio st), sällsynta, F 1650,-.	⊙	275:-
589A	ur 34-47	1845, omfattande parti om totalt 493 beläggningsstämplor av 20 olika valörer, F 20830,-.	⊙	700:-	611K	32, 34-35, 50, 55	1858 10 ö – 100 Rd, elva olika, F 1990,-.	⊙	425:-
590K	ur 34-53	1845 3 sk (fem olika vm), 4 sk (fem olika vm), 6 sk (åtta olika vm), 8 sk (tre olika vm), 9 sk vm 1845, 12 sk (fem olika vm), 18 sk vm 1845, 24 sk (vm 1845 och 1847), 36 Sk vm 1845, 1 Rd (vm 1845 och 1847), 2 Rd vm 1845 samt 4 Rd vm 1845. F 2350,-.	⊙	700:-	612K	32, 34-35, 50, 55	1858 10 ö – 100 Rd, nio olika, F 1470,-.	⊙	275:-
591K	ur 65-84	1858 10 öre – 15 Rd, 15 olika, F 2060,-.	⊙	550:-	613K	54B	1858 75 Rd, vm 1858, ovanligt, R i Facit.	⊙	275:-
592K	ur 68-84	1858 25 öre – 15 Rd, 14 st varav elva olika, F 1920	⊙	550:-	614K	ur 56-74	1865 25 ö – 100 Rd, 22 olika, F 3715,-.	⊙	700:-
593K	ur 68-84	1858 25 öre – 15 Rd, 17 st varav nio olika, F 2360	⊙	425:-	615K	ur 56-74	1865 25 ö – 100 Rd, 19 olika (alla del B), F 3235,-.	⊙	700:-
594K	89, 91, 93	1865 25 ö (30 st varav tre olika), 50 ö (20 st, två olika) och 1 Rd (fem st, två olika), F 3000,-.	⊙	350:-	616K	ur 56-74	1865 25 ö – 100 Rd, 13 olika (alla del B), F 2475,-.	⊙	550:-
595	190	3 Kr rödbrun, praktex med matt gummering, ovanlig nyans, obeg. ex är sällsynta då de ej såldes till allmänheten, graverad av Slania. (Foto)	★★	425:-	617K	ur 56-74	1865 25 ö – 100 Rd, elva olika (alla del B), F 2225	⊙	550:-
596	190	3 Kr mörkbrun, vackert ex med matt gummering, obeg. ex är sällsynta då de ej såldes till allmänheten, graverad av Slania.	★★	275:-	618K	ur 61-74	1865 2 – 100 Rd, 13 st varav sju olika (alla del B), F 2575,-.	⊙	350:-
597	191	4 Kr rödbrun, lyxex med matt gummering, obeg. ex är sällsynta då de ej såldes till allmänheten, ovanlig nyans, graverad av Slania. (Foto)	★★	525:-	619K	ur 79-95	1875, 51 st varav elva olika, F 8950,-.	⊙	550:-
598	191	4 Kr mörkbrun, praktex med matt gummering, obeg. ex är sällsynta då de ej såldes till allmänheten, ovanlig nyans, graverad av Slania.	★★	275:-					





Stadslösen / Local fee stamps			
620	3	Katrineholm, 5 kr blå, fint ex, R i Facit.	⊙ 475:-
621	1	Västervik, 25 ö grön, vackert ex av ovanligt märke, R i Facit.	⊙ 425:-
622	2	Västervik, 50 ö grön, vackert ex av ovanligt märke, R i Facit.	⊙ 425:-

Lokalpost / Local post			
623K	1D	Gävle, 1945 4 öre brun på brev, stpl LOKALPOSTEN GÄVLE Tel. 508, samma stämpel även som flikstämpel.	⊗ 350:-
624K	2B	Gävle, 1945 8 öre gulgrön på brev, stpl LOKALPOSTEN GÄVLE 3.8.-45 samt datumlös flikstämpel. Några av märkets tänder går utanför brevkanten, dock felfri tandning.	⊗ 200:-
625K	2B	Gävle, 1945 8 öre gulgrön på brev, stpl LOKALPOSTEN GÄVLE Tel. 508, samma stämpel även som flikstämpel.	⊗ 200:-
626K	3B	Gävle, 1945 8 öre gulgrön (gult papper) på brev, stpl LOKALPOSTEN GÄVLE Tel. 508, samma stämpel även som flikstämpel.	⊗ 200:-
627K	1DA	Katrineholm, Vackert brevkort med 4 ö röd, stpl LOKALPOST samt datumstpl 8.MRS. 1945.	⊗ 350:-
628K	3A	Katrineholm 1945, Vackert brev med 4 ö lila, stpl LOKALPOST KATRINEHOLM utan datum, ingen flikstpl.	⊗ 425:-
629K	3A	Katrineholm, Vackert brev med 4 ö lila, stpl LOKALPOST samt datumstpl 22.APR. 1945.	⊗ 425:-
630K	8D	Katrineholm 1945, Vackert brev med Stadshuset 4 ö röd, stpl LOKALPOST samt datumstpl 28.FEB. 1946. (Foto)	⊗ 525:-
631K	7B	Kristianstad, Vackert brev med 8 ö svart på grönt papper, stpl LOKALPOSTEN KRISTIANSTAD 2/12 1945. (Foto)	⊗ 2.000:-
632	1aC, D	Lidköping, 4 öre grågrön, fyrblock med trycket på den gummerade sidan. F 800,- för fyrsidig tandning. (Foto)	★★ 550:-
633K	1B	Skövde, Bruksbrev med 4 öre svart på grönt papper, oval stpl 31 MAJ 1945, lodrätt veck över brevet berör ej märket.	⊗ 275:-
634K	1B	Skövde, Trycksak med 4 öre svart på grönt papper, oval stpl 2 JUL. 1945.	⊗ 275:-
635K	1B	Trollhättan, Trycksak med 4 ö grön, oval datumstpl 7 APR 1945, vackert.	⊗ 350:-
636	1B	Trollhättan, Brev med 4 ö grön, oval datumstpl 14 MAJ 1945, samma stämpel även som flikstämpel, frimärkets överkant ligger utanför det lilla kuvertet, men bortsett från en vikt ht felfri tandning.	⊗ 275:-
637K	3B	Trollhättan, Bruksbrev med 8 ö rödbrun, oval datumstpl 5 JAN 1946 (även som flikstpl), vackert.	⊗ 250:-

638K	2	Umeå, Vackert bruksbrev med 8 ö mörkgrön, balkstpl 20 AUG. 1945, samma stpl även som flikstpl.	⊗ 200:-
639K	5A	Örebro Aveskoghs lokalposttjänst, Vackert bruksbrev med par 4 öre ljusblå med tomruta, treradig stpl 2 OKT. 1945, cirkelstpl som flikstpl.	⊗ 350:-
640K	7B	Östersund 1945, Vackert bruksbrev med 8/4 ö gulgrön, oval stpl 9 JAN 1947, stämpeln lyxplacerad på märket men binder därför inte detta till brevet. (Foto)	⊗ 700:-
641	7D	Östersund, Rådhuset 8/4 ö, vackert ex av svårt märke. (Foto sid. 19)	★★ 500:-
642	7D	Östersund, Rådhuset 8/4 ö, vackert ex av svårt märke. (Foto sid. 19)	⊙ 500:-

Halvofficiellt flygpostmärke / Semi-official air mail stamp			
643	HF1	(60 öre) violett tn 11. På vykort frank med 5 öre Medaljong stpl SVERIGES FÖRSTA FLYGPOST. F 800	⊗ 500:-

Häften, automathäften / Booklets, slot-machine booklets			
644	H23	1932 Lützen 20 × 10 öre violett. F 800	★★ 250:-
645	H30	1936 Postverket 300 år 18 × 10 öre violett fyrsid tn. F 800	★★ 250:-
646	H31	1936 Postverket 300 år 18 × 15 öre röd fyrsid tn. Litet riss i omslaget. F 2000	★★ 250:-
647	H34CB	1938 Nya Sverige-minnet 18 × 5 öre grön 4+3 sid tn. Blyertsskrift på framsidan. F 1800	★★ 300:-
648	H35CB	1938 Nya Sverige-minnet 18 × 15 öre brun 4+3 sid tn. F 3600	★★ 725:-
649	H39CC	1939 Gustaf V Profil höger 10 ö typ I. F 900	★★ 250:-
650	H39CC	1939 Gustaf V Profil höger 10 ö typ I. F 900	★★ 250:-
651	H40CC	1939 Berzelius 20 × 10 öre violett fyrsid. F 1300	★★ 275:-
652	H52	1940 Linné 20 × 15 öre rödaktigt brun. F 4200	★★ 900:-
653	H53	1940 Bellman 20 × 5 öre grön. F 3750	★★ 800:-
654	H53	1940 Carl Michael Bellman 20 × 5 öre grön. Något perforeringshål separerat. F 3750	★★ 550:-
655	H55	1940 Sergel 20 × 15 öre brun. F 2400	★★ 500:-
656	H55	1940 Johan Tobias Sergel 20 × 15 öre brun, häfte, minimalt bläckstreck på omslaget, tandn. har separerat ca 1 cm i nedersta vecket. F 2400	★★ 275:-
657	H58B	1941 Skansen 20 × 10 öre violett, mörkgrått omslag. F 900	★★ 250:-
658	H65	1943 Gustaf V 85 år 20 × 20 öre röd. F 1800	★★ 400:-
659	H70	1944 Svenska Flottan 20 öre. F 800	★★ 250:-
660	H143	1961 Bildsten 20 × 10 kr lilabrun. Fint! F 7000	★★ 1.700:-
661	H143B <sup>2</sup>	1961 Bildsten 20 × 10 kr lilabrun. Bra häfte. F 7000	★★ 1.400:-
662K	H187A	1967 EFTA 10 × 70 öre orange, boktryck. Vikt mellan första och andra paret. TRIPPEL med RT, kn (74254), och cyls 1.	★★ 250:-
663	H211	1968 Bildsten 10 × 10 kr lilabrun. F 2250	★★ 400:-
664	H211A III	1968 Bildsten 10 × 10 kr lilabrun. F 2250	★★ 450:-
665	H211B III	1968 Bildsten 10 × 10 kr lilabrun. F 2250	★★ 450:-







666K	H211 III	1968 Bildsten 10 × 10 kr lilabrun, cyls 2, F 2250,- ++. (Foto)	★★	700:-
667A	H262	1972 Gustaf VI Adolf 90 år. 80 häften. F 4400	★★	300:-
668	H414	1991 Europa CEPT 6 × 4 kr. Totalt felperforerat. Ovanligt objekt.	★★	300:-
669	HA1R	1954 Gustaf VI Adolf typ I 25 öre blå, rättvänd montering. F 2600	★★	550:-
670	HA13ARV	1967 Gustaf VI Adolf 25/15 öre brun, blank, normal. Kryssmakulerat av Posten. (Foto)	★★	250:-

### Fraktmärken / Freight stamps

671	1-11	Kalmarbanorna Lokaltrafik, kompl. serie 10 ö – 2 Kr, alla otandade upptill. Fin kvalitet. (Foto sid. 19)	★★	750:-
672	1-3	1881 GHJ 5, 10 och 25 ö, 5 ö med liten rostfläck men i övrigt fin kvalitet. Tidiga och svåra märken.	★	300:-
673	2	KTsJ, Mjölkbiljett 10 ö, gott ex. (Foto)	★★	500:-
674	2	1882 CTJ 10 ö grön/ljusgrå, vackert marginalpar.	★★	300:-
675	3	KTsJ, Mjölkbiljett 20 ö, gott ex. (Foto)	★★	500:-
676	3	1882 CTJ 25 ö gul/ljusgrå, vackert par.	★★	300:-
677	5	KTsJ, Mjölkbiljett 10/5 ö, gott ex, något ofräscht p.g.a. påtrycksfärgen. (Foto)	★★	500:-
678	7, 8, 12	TÖJ 40 ö, 50 ö och 1 Kr, fina ex.	★★	200:-
679	17	HNJ 40 ö lila, fyrblock med kraftigt spegeltryck.	★★	300:-
680K	19-23	ÖCJ Egen trafik, 40–80 ö i fina fyrblock.	★★	300:-
681	20	VGJ 15 ö, 1:20, 2,-, 3,-, 5,- och 10 Kr grön, fin kvalitet.	★★	300:-
682	20	HNJ 10 ö grön, lodrätt marginalpar otandat mellan märkena.	★★	300:-
683	26-36	LJ, samtrafik, 0,60 – 10 Kr, elva olika valörer i fin kvalitet.	★★	300:-
684P	33-48	HHJ Samtrafik, åtta olika valörer i tvärsidigt tandade femstrip. Fin kvalitet.	★★	750:-
685P	49-64 (ej alla)	HHJ, Egen trafik, tolv olika valörer i tvärsid. tandade femstrip, fin kvalitet.	★★	1.000:-
686	129-49	SJ, tryckprov (?) till 1951 års utgåva (R&W 129-49), otandat marginalfyrblock med enbart den gula bottenfärgen, fin kvalitet. (Foto)	★★	1.500:-

### Bättre stämplat / Better cancellations

687	9	WÄNNÄS 4.3.72. Cirkelstämpel. God centr. Postal: 2000:- (Foto)	AC	650:-
688	177A	ALVIKSNÄS 22.5.30. Ojämn tandning höger sida. Postal: 5000:- (Foto)	BD	3.000:-
689	14B	EKSJÖ 12.11.68. PRAKT-stämpel.	F	200:-
690	41	GOTTRÖRA 14.3.93. Praktexemplar!	B	200:-
691	177A	<b>GULLÖN 27.7.30. Mycket vackert ex av denna svåra stämpel. Postal: 5000:- (Foto)</b>	BD	<b>5.000:-</b>
692	Tj5	HERSLÖF 24.3.76. Pr/lyxexemplar! Postal: 3500:- (Foto)	M	1.400:-
693	19	LILLA SLÅGARP 22.4.75. Liten tunn fläck i övre marg. utan betydelse. RARITET! Postal: 6000:- (Foto)	M	2.800:-
694	54	PRESSEBO 13/7 1908. Sällsynt stämpel på vackert brev till Göteborg. (Foto)	P	300:-
695	86	PRESSEBO 9/12 1911. Postal: 300:- (Foto)	P	250:-
696	83	RUOKOJÄRVI 22.6.19. Vackert ex. Postal: 500:- (Foto)	BD	400:-
697	21	SOLLEFTEÅ 21.4.58. Rättvänt något svagt avtryck (kt).	Y	200:-
698	49	STOCKHOLM C.PAKET 26.8.1895. Praktex.	A	200:-

699	21	SÖDRA WRAM 25.3.75 (vikt ht, några ktt). Praktstämpel! Postal: 6000:- (Foto sid. 30)	M	2.100:-
700	48	TORPSHAMMAR 30.4.1892. Praktex.	Y	200:-
701	L14	STOCKHOLM AN:AF:STADEN 4.11.1885, lantbrevbärarstpl 1. Vacker avstämpling, nära prakt.	A	350:-
702	9	Ö.S.B. 2.4.1870, järnvägsstämpel 2. Praktex.		300:-
703	84	PKP 9 A, järnvägsstämpel 3 PKXP Postal: 500:-		250:-
704	54	PKXP 8A 11.9.96, järnvägsstämpel 3 PKXP. Rullstämpel.		300:-
705	227	POSTKONTORET I RONNEBY 27.7.1928. Postmästarstämpel i gummi på vykort.	K	250:-
706K		Två brev med ovanliga destinationer till Sverige. Ett från VICTORIA 1909 och ett TRANSVAAL 1906.		250:-
707	143A i par	STHLM BAN TIDN UTL.AVD 2 7 FEB 1931, . Vykort med vacker stämpel. Mycket ovanlig.		350:-

### Diverse (övriga svenska singelobjekt)

#### Miscellaneous (other Swedish single lots)

708A		Provtryck, Ewerts provmärken. Tusenrulle med lila märken. Ovanligt!	★★	1.500:-
------	--	---	----	---------

### FDC

709K	196-97	5 och 10 öre. Enkelt brev inom Stockholm, maskinstämplat 4.7.24.		500:-
710K	198	15 öre violett. Enkelt brev inom Stockholm, maskinstämplat 4.7.24.		500:-
711K	528B	1961 10kr Bildsten Tresidig tandning. Nedtill otandat.		250:-

### Helsaker / Postal stationery

712K		Mycket intressant brevkort stämplat FALKÖPING 24.2.1905 sänt till "H L Larsson American Colony Jerusalem Palestina". Ankomststämplat tyska postkontoret i Jerusalem. Historiskt intressant objekt - (då det sänts till en person som omnämns i Lagerlöfs bok), tidningsartikel medföljer. (Foto)		500:-
713	kB22	Medaljong 10/20 öre. Postgånget med rivkant och bankinnertryck, stpl 28.6.22. Detta kortbrev stämplat med rivkant förekommer endast i några enkasta ex (Facit R5). Utställningsobjekt! (Foto)		1.400:-







Vykort / Picture post cards

- 714 52 Kalmar - Södra Møre Tidning, tidningsvykort 1902 med infälld bild av Kalmar hamn. 250:-
- 715 52 Wexjö-bladet, tidningsvykort 1902 med infälld bild av stadsgata.. 250:-
- 716K 145C 10 öre ultramarinviolett typ I, fyrsid tn på vykort stpl ombord på "Kungsholm" + nio andra vykort med fartygsmotiv, varav några med ombordstämplar + ett bra brevklipp från Gripsholm 1934. 250:-
- 717 52 Rönninge järnvägsstation 1906, vykort från spårsidan med maffigt ångtåg, stins och folkliv. (Foto) 250:-
- 718K 79 Borgholms Station, fint kort med dressin och folkliv, stpl 7/8 1907. 250:-
- 719K 79 Vista Kulle Station, spektakulärt kort med litet smalspårigt ånglok, folkliv etc, stpl MON 23/12 1911. 250:-
- 720 79 1912, Carlbergs station från spårsidan med stins och folk, ovanligt. (Foto) 300:-

**I huvudsak ostämplade frimärkssamlingar Sverige**

Mainly unused stamp collections Sweden

- 721A \*\*\* samling 1862-1991 i fyra KABE-album med fickor. 3 öre Lejon, bra Ringtyp tandning 13 och ph, Oscar, Medaljong och Landstorm komplett. Kongress/Förening till 2 kr, därefter mer eller mindre komplett (ej Slottet BC/CB). Bra Tjänste (tandning 13 komplett) och Lösen komplett. Mest bra kval. (2000) (Foto) 15.000:-
- 722A \*\*\* Genuin samling 1885-1940-tal i album. Med undantag för posthuset är samlingen komplett i huvudnummer från F 39 till 348 (ej Värnamo). Utöver det mycket bra bandmärken med varianter och vattenmärken - också många märken i prakt/lyx kvalitet. Inga BC/CB par, men bra Tjänste och Lösen och Militär. Besiktiga. Mest bra kval. (1000) (Foto) 14.000:-



ex 721



ex 723

- 723A \*\*\* samling 1858-1957 i SAFE-album med fickor. Trevlig, med ovanligt god kvalitet, i början ganska glest men ändå en hel del bättre. Från Oscar mycket välbesatt och det mesta postfriskt. Komplet postfriskt: Medaljong (ej Värnamo), Landstorm, Bandmärken i huvudnummer förutom 186 vitt papper, Kongress och alla BC/CB. Lågt utrop. Mest bra kval. (1000) (Foto) 12.000:-
- 724A \*\*\* samling 1855-1969 i Leuchtturm-album med fickor. Till en början en del stämplat, exempelvis defekt 6 skill, svart lokal och Vapen. Från Ringtyp m.ph. enbart ostämplat. I princip komplett från F 39 - ej Värnamo och 186c, 233b, 332BC/CB saknas. Andelen postfriskt ökar gradvis med tiden. Ngt blandad kval. (1000) 12.000:-
- 725A \*\*\* samling 1858-1969 i två Estett-album med hemgjorda fickor. 24, 30 öre Vapen, En del Ringtyp (t.ex. 38 \* med rostfläckar). Från Oscar välbesatt med bl.a. bra bandmärken, Kongress/Förening komplett \* (210 \*\*). Katalogvärde enl. inl. ca 170.000. Ngt blandad kval. (2000) 12.000:-
- 726A \*\*\* samling 1858-1971 i två album. Inleds med 5 och 24 öre Vapen (\*), en del Ringtyp, Medaljong komplett (ej Värnamo), Landstorm komplett, ganska bra Bandmärken, Kongress utan 1 kr, Förening med \*\* 5 kr, 21 olika BC/CB, etc. Ngt blandad kval. (1000) (Foto) 10.000:-
- 727L \*\*\* samling 1858-2000 i fem Estettalbum med plats för nyanser och lösa tresidiga märken samt par (nyskick). Flera ringtypsmärken, många bandmärken, BC/CB-par, efter 1945 saknas endast något enstaka märke. Cirka 14 kg. 8.000:-
- 728A \*\*\* specialsamling bandmärken i gammalt album. Vackert monterad med nyanser, papper och vattenmärken. Något blandad kval, men ingår ett antal Prakt-Lyxmärken också. Exempelvis finns 142Ac \*\*, 143Ae \*, 143Az \*, etc. Katalogvärde enl. enl. över 60.000. (300) 5.000:-
- 729A Mest \*\* parti F 284-391 i Visiralbum. Omfattande med många märken representerade upp till 20-50 st av varje, även av bättre/högre valörer. I början är en del \*. Bland \*\* märks omfattande del Tre kronor inkl. t.ex. 16 st 1 kr 10 ö, sju st 1 kr 75 ö, 13 st 2 kr 10 ö, över 30 st 2 kr 15 ö, 18 st 2 kr 55 ö, etc., något BC/CB inkl. fyra st Bellman CB, F 326BBx4, F 327x3, F 329x9, F 332Cx5, F 337C, F 344BBx11, F 352x28 och mycket mer. Bra kval. (2000-2500) 4.500:-
- 730A \*\*\* samling 1891-1972 i Leuchtturm-album med fickor. Inleds med ett fåtal stämplade (t.ex. F 2, F 18) från och med Oscar ostämplat och välfyllt. Bra bandmärken, Kongress/Förening \*, ett antal BC/CB, etc. Komplet från 1943. Katalogv. enl. inl. över 80.000 då allt troligen räknats. Ngt blandad kval. (1000) 4.100:-
- 731P \*\* samling 1938-95 på blad. Bra kval. (1500) 4.000:-
- 732A Ostpl samling bandmärken i Visiralbum. Lejon-Profil vänster, omfattande parti med många bra märken, bra spridning och mycket högt katalogvärde. De allra dyraste av dem som finns med är \* men många bra är \*\*. Enormt katalogvärde och förmånligt utrop! Ngt blandad kval. (800) 4.000:-
- 733A \*\*\* samling 1892-1936 i Visiralbum. Många bandmärkes-strip och block, inklusive en hel del bättre. Högt katalogvärde! Mest bra kval. (500) 3.600:-
- 734A \*\*\* samling Ringtyp-1935 i Safe dual-album med bl.a. F 46x, flera bättre Oscar II, Medaljong, Landstorm och ett välfyllt och påkostat bandmärkesavsnitt, en del lösen, etc. 3.600:-



ex 722



ex 726



735A	★★ samling 1916–80 i album med fickor. Från 1933 komplett, inklusive alla BC/CB-par. Även en del äldre bättre. På Leuchtturm-albumblad. Mest bra kval.	3.500:-	767P	Mest ★★ parti Swedenborg–Profil höger. Bl.a. en del BC/CB (t.ex. tolv Swedenborg ★★, tre 15 ö Nya Sverige ★★, Stora Siffror CB), och högvalörer, högt katalogvärde. Bra kval. (600)	1.200:-
736A	★★/★ samling 1880–1970-tal i två Leuchtturm-album. En del bättre Medaljong, Landstorm, bandmärken, Kongress till 1 krona, Förening till 2 kr. Från 1936 mest ★★ med bl.a. 18 BC/CB, o.s.v. Mest bra kval. (1.200)	3.000:-	768P	★★/★ samling/parti 1890–1938 på Visirblad. Mest Landstorm, Bandmärken och Lösen. Mest bra kval. (150)	1.200:-
737A	★★ samling 1930–50-tal i Visiralbum. Femstrip och fyrblock, även några BC/CB. Åtskilliga bättre strip, ofta prakt/lyx. T.ex. F 235, 323, 327, 329 och 336. Bra kval. (1000)	3.000:-	769P	★★/★ samling 1928–49 på blad. Totalt ca 300 ex inkl. bl.a. Postverket komplett mest ★★, flera BC/CB-par, 336+337C ★★, etc.	1.200:-
738P	★ parti bandmärken–Birgitta. Bl.a. flera bättre Postemblem, ca 20 bättre 1924 års, bra 1930-tal etc, även flera kompletta serier Lösen tn 13 (några märken (★)) och små tjänste, mycket högt katalogvärde! Bra kval. (600)	2.800:-	770A	★★ samling 1970–88 i Leuchtturm-album med fickor. Mer eller mindre komplett, bra nominal. Bra kval.	1.200:-
739A	Mest ★★ samling 1892–1970 i två album. Mest efter 1938, med häften och FDC, en del bättre bl.a. Slottet BC-par. Bra kval. (500)	2.800:-	771A	★★ dubblettlager 1968–84 i Visiralbum. Hög nom. Bra kval. (Tusentals)	1.200:-
740A	★★ samling 1938–69 i album med fickor. I princip komplett samling utom Slottetparen och en del andra par är klippta, dock är t.ex. alla Nya Sverige, Gustaf V 80 år 15 ö, CB av små och stora siffror, CB Berzelius och båda Linné och BC Bellman ”OK”. Bra kval.	2.800:-	772A	★★/★ samling 1877–1965 i pärm. Exempelvis Kongress och Förening ★ till 1 krona. Ngt blandad kval. (800)	1.200:-
741P	Mest ★★ samling 1938–50-tal på Visirblad. Många serier i femstrip, inkluderar ett flertal bättre samt ett fåtal BC/CB. (500)	2.500:-	773L	Mest ★★ parti 1920–90 i nio pärmar. Mycket nominal. Även en del utländskt ★★, ☉. Bra kval. Cirka 11 kg.	1.200:-
742A	★★ samling/parti 1920–95 i Visiralbum. Bl.a. mycket Tre kronor och efter 1981, hög nominal. Bra kval. (1000)	2.500:-	774A	★★/★ samling/parti 1900–60-tal i Visiralbum. En del bättre t.ex. BC/CB. Ngt blandad kval. (500)	1.100:-
743A	Mest ★★ samling 1858–1970 i insticksbok. Bra bandmärken och en del andra toppar såsom 50 öre Oscar ★★, Svanar firsid, Postverket ★★, etc. Mest bra kval. (1000)	2.500:-	775A	★★/★ samling/parti 1910–49 i insticksbok. Mest bra kval. (1000)	1.100:-
745L	★★. Stort dubblettparti med huvudsakligen häften men även strip, par och några rullar från främst 1950–60-talen.	2.500:-	776P	★ parti Stående lejon–Riksdagen på visirblad. Flera bättre, bl.a. nio st 1924 års >15 öre med bl.a. Förening 5 kr med missfärgat gummi, etc. Mest bra kval. (175-200)	1.000:-
746P	Ostpl parti 1928–36 på blad. Bra parti Cancer–Postverket inkl. många bra och en hel del ★★. Bl.a. tre st Slottet tonat papper ★, en st Slottet vitt papper ★, ★★ högvalörer/bättre valörer Riksdagen, Lützen och Postverket. Mest bra kval. (300)	2.400:-	777P	★★ parti Ny siffertyp 1951–Gustaf VI Adolf typ III på blad. Omfattande parti med bl.a. stort antal parkombinationer inkl. vinkelskuret och SX, flera HA6-block, etc., mindre del ★ ingår. Högt katalogvärde och bra lagervara. Bra kval. (1800-2000)	1.000:-
747A	★★/★ samling/parti 1890–1940-tal i Visiralbum. En del bättre, t.ex. Landstorm, Kongress och Förening till 1 kr ★, några ★★ BC/CB, etc. Mest bra kval. (800)	2.300:-	778P	Ostpl lot Vapen–Oscar på blad. Flera bättre ingår, bl.a. sämre F 11, F 30 (★), F 44×5, F 47, 49, 57×2, 58×3 och 59×3, högt katalogvärde. Blandad kval. (120)	1.000:-
748P	Ostpl parti Kongress och Förening, totalt över 50 valörer inkl. t.ex. 1+2 kr Förening. En del ★★ ingår, och dessutom en del lågvalörer. Högt katalogvärde! Mest bra kval.	2.000:-	779P	★★. Till synes komplett samling 1938–58 på Lindnerblad. Inga par men med bra tresidiga och bl.a. 332+337C. (360)	1.000:-
749A	★★/★ samling 1862–1979 i Leuchtturm-album utan fickor. Bättre såsom F 14 ★, 209 ★ och tolv BC/CB-par finns. Mest bra kval. (1000)	2.000:-	780P	★★/★ samling 1924–36 på Visirblad inkl. bl.a. F 196–207, 211–18, 221–22, Lützen, Riksdagen och Postverket komplett. Förmånligt utrop. (65)	1.000:-
750A	★★ samling/parti 1942–64 i Visiralbum. Bra kval. (1400)	1.800:-	781A	Mest ★★ samling 1900–69 i Leuchtturm-album med fickor. God grundsamling, med några bättre, exempelvis BC/CB. Mest bra kval. (800)	1.000:-
751A	Mest ★★ parti Oscar–1984 i stor insticksbok. En del bättre i början samt hög nominal. Mest bra kval. (2000)	1.800:-	782A	★★/★ samling Medaljong–1960 (några äldre), välfyllt från 1932 inkl. bl.a. F 234–48 och 250–57 mest ★★, något BC/CB etc. Mest bra kval.	1.000:-
752P	Ostpl samling 1910–66 på blad. Exempelvis Kongress till 1 kr, många BC/CB par (inkl. Berzelius och Linné), även en del automathäften. Både ★ och ★★. Mest bra kval. (500)	1.700:-	783A	★★ samling/parti 1947–66 i Visiralbum. Många femstrip. Bra kval. (1000)	925:-
753P	★★/★ samling/parti 1924–28 på Visirblad. Diverse valörer inkl. dubletter upp till 1 kr. Ngt blandad kval. (140)	1.600:-	784	★★ lot 1921–36. Gustaf V profil vänster, alla olika, t.ex. F 175A+C, 176A, 177C, 180a+b, 183a, 185a, 186a, 187c, 191a, 193–95. Bra kval. F 7.245 SEK (18)	900:-
754P	★★/★ samling/parti 1910–36 på Visirblad. En del lite bättre band. Mest bra kval. (300)	1.600:-	785P	★ samling/parti Oscar–bandmärken på Visirblad. Medaljong bättre valörer, etc. Mest bra kval. (70)	900:-
755P	Ostpl parti Tvåfärgad Siffertyp–Luftpost på blad. Bl.a. ★★: ca 25 F 75, 20-talet F 78, 40-talet F 79, åtta st F 84, sex st F 85, mycket medaljongpåtryck, fem serier Luftpost, etc. Bland ★ material märks bl.a. Landstorm (även ★★ finns) med t.ex. F 121×3 (där två är ★★) och F 124. Mest bra kval. (800-1000)	1.500:-	786A	★★/★ samling/parti 1886–ca 1970. En del lite bättre, men mest nominalvara i fem st insticksböcker. Mest bra kval. (600)	900:-
756A	★★/★ dubblettpost ca 1950–2000.	1.500:-	787A	★★/★ samling/parti 1887–1983. En del lite bättre, men mest nominalvara i tre insticksböcker. Även lite stämplat. Mest bra kval. (800)	900:-
757A	★★ samling/parti 1948–61 i två album. Trestrip, fyrblock, häftesblock, häften och automathäften. (Tusentals). Bra kval.	1.500:-	788	★ lot 1877–1911. Alla olika, t.ex. F 28, 32, 34, 42–45, 49, 54v <sup>1</sup> , 55–59, 66–67. Bra kval. F 7.120 SEK (19)	850:-
758A	★★ parti F 497–624 (1958–68) i Visiralbum. Enormt katalogvärde, dubblettlager med stort antal av varje märke (t.ex. 14 BB Bildsten). Bra kval. (Tusentals)	1.500:-	789	★ lot 1877–1911. Alla olika, t.ex. F 28, 32, 34, 42–45, 49, 55–59, 66–67. Bra kval. F 6.920 SEK (18)	850:-
759A	★★/★ samling 1862–1959 i album utan fickor. En del lite bättre bandmärken och BC/CB. Mest bra kval. (700)	1.500:-	790K	★★/★ lot 1911–44 på instickskort. Bl.a. F 88–91, 215–22, 240–57, även fåtal stora tjänste ☉. Mest bra kval. (97)	800:-
760A	★★ samling 1938–68 i album utan fickor. Några BC/CB saknas, i övrigt verkar det komplett. Bra kval. (600)	1.400:-	791K	★★ samling/parti 1936 i kuvert. Postverket 20 öre–1 kr i tre-strip. F 8100-.- Bra kval. (27)	800:-
761A	★ samling 1862–1960 i Leuchtturm-album utan fickor. Ngt blandad kval. (500)	1.300:-	792A	★★ parti ca 1930–85. Insticksbok med nästan enbart postfriskt. Högt katalogvärde	800:-
762A	★★/★ samling fyrblock Oscar–1940-tal i Visiralbum. Bl.a. Landstorm I och III komplett. Mest bra kval. (500)	1.300:-	793A	★★/★ lot. Full insticksbok med dubletter ca 1900–75 samt tjänste och lösen. Ngt blandad kval.	800:-
763	★★ lot 1921–36. Gustaf V profil vänster, alla olika, t.ex. F 175A+C, 176–77A+C, 180a+b, 183a+b, 184, 185–86a, 187c, 191a, 193–95. Bra kval. F 9.115 SEK (22)	1.200:-	794L	★★ samling/parti 1950–80-tal i kartong. Mest nominalvara i album, kuvert, häften. Även automathäften. Mest bra kval.	800:-
764	★★ lot 1921–36. Gustaf V profil vänster, alla olika, t.ex. F 175A+C, 176–77A+C, 180a+b, 183a+b, 184, 185–86a, 187c, 191a, 193–95. Bra kval. F 9.115 SEK (22)	1.200:-	795	★★ lot 1938–40. Endast par, alla olika, t.ex. F 259BC/CB, 262BC/CB, 266BC/CB, 267CB, 318BC/CB, 324BB/BC. Bra kval. F 5.385 SEK	775:-
766P	★★ parti 1951–58 på blad. Omfattande med stort antal högvalörer/serier inkl. på de bättre, bl.a. ca 30 st F 455, ca 40 st F 457, ca 20 kompletta serier Hällristningar samt extra valörer, 30-talet Stockholmia 55-serier, 20-talet serier Sjöräddningen, etc. Mycket högt kat.värde! Obetydlig ★ del ingår. Bra kval. (1500–1800)	1.200:-	796	★★ lot 1889–1920. Alla olika, t.ex. F 85, 89–90, 105–15, 120, 123, 126–38. Bra kval. F 5.930 SEK (38)	775:-
			797	★★ lot 1921–36. Profil vänster, alla olika, t.ex. F 175A+C, 177C, 180a, 183a, 185–86a, 191a, 193–95. Bra kval. F 5.545 SEK (15)	725:-
			798	★★ lot 1889–1920. Alla olika, t.ex. F 75, 85, 90, 105–15, 120, 123, 126–38. Bra kval. F 5.300 SEK (35)	725:-
			799	★ lot 1920–33. Postemblem alla olika, t.ex. F 156–60, 162cx, 163, 167a, 168c, 171. Bra kval. F 6.010 SEK (22)	725:-
			800A	★★/★ samling/parti 1886–1972. En del lite bättre, men mest nominalvara i två st Visiralbum. Mest bra kval. (600)	725:-
			801K	★★. Komplettsats Lützen och 5 kr Slottet grön på tonat och vitt papper. F 6800	700:-
			802A	★★/★ samling 1880-tal–1970 i album. En del bättre äldre Oscar II, bandmärken, m.m. Från 1941 i stort sett komplett. Mest bra kval.	700:-

803A	★★/★ samling 1880-tal–1963 i insticksbok. Diverse Kongress/Förening till 1 kr, ett tiotal BC/CB, m.m. mest ★. Från 1945 mest ★★. Mest bra kval. (500)	700:-
804A	★★ samling/parti 1930–70 på Visirblad. Mycket bra kval. (700)	700:-
805A	★★ 1970–88 i två album. Nom. ca 1300 + 46 rabattmärken. Komplet? (900)	700:-
806A	★★/★ samling 1891–1971 i insticksbok. Mest bra kval. (500)	700:-
807	★★ lot 1938–41. Endast par, alla olika, t.ex. F 259BC/CB, 261BC, 262BC/CB, 266BC/CB, 267CB, 318BC/CB, 321BB, 324BB. Bra kval. F 5.045 SEK (17 par)	650:-
808	★ lot 1921–36. Profil vänster alla olika, t.ex. F 175–77A+C, 180a+b, 184, 186–87a, 189, 190a+b, 191a. Bra kval. F 5.260 SEK (25)	625:-
809	★ lot 1885–1914. Alla olika, t.ex. F 45, 55–59, 77, 90–91. Bra kval. F 5.210 SEK (18)	625:-
810	★ lot 1920–33. Postemblem alla olika, t.ex. F 156–60, 162cx, 163, 165bz, 167a, 168c. Bra kval. F 5.395 SEK (18)	625:-
811A	Mest ostpl parti 1900–80-tal i tre insticksböcker. Bl.a. en del BC/CB-par. Ngt blandad kval. (800)	625:-
812	★(★)/★ lot på instickskort. F 34, 42–44, 46–47, 49, 45 + Landstorm III. Ngt blandad kval. (18)	600:-
813	★★ lot 1920–33. Postemblem, alla olika, t.ex. F 159a, 162, 165cx, 168a+c, 170a+b, 172a+b, 173bz. Bra kval. F 4.475 SEK (15)	600:-
814P	★★ samling/parti 1930–85 på Visirblad. Mest femstrip, hög nominal. Bra kval. (1200)	600:-
815A	★★ samling/parti ca 1900–75. Tre insticksböcker med mest nominalvara, men även en del lite bättre 1940- och 50-talsmärken. Bra kval. (1000)	600:-
816	★ lot 1874–82. Lösen, L1–8, 11–20. Bra kval. F 4.785 SEK (18)	575:-
817	★★ lot 1921–36. Gustaf V profil vänster, alla olika, t.ex. F 175C, 177C, 180a, 183a, 185–86a, 193–95. Bra kval. F 3.975 SEK (13)	550:-
818	★★ lot 1889–1920. Alla olika, t.ex. F 75, 85, 105–15, 120, 122, 126–38. Bra kval. F 4.060 SEK (31)	550:-
819A	★★. Till synes komplett samling 1951–78 i två pärmar med både par+lösa tresidiga.	550:-
820	★★ lot 1920–34. Stående Lejon, alla olika, t.ex. F 140A+C, 142Acx, 144C, 145–46E, 147, 148C. Bra kval. F 3.775 SEK (21)	500:-
821	★ lot 1920–34. Stående lejon alla olika, t.ex. F 140Acx, 141, 142Acxz, 144A+bz+cc+Ccx+Ecxz. Bra kval. F 4.265 SEK (18)	500:-
822	★ lot 1920–34. Stående lejon, alla olika, t.ex. F 140Acx, 141, 142Acxz, 144A+Acc+Ccx, 145–46E, 148Acxz+C. Bra kval. F 4.025 SEK (25)	500:-
823K	★★/★. Liten lot äldre märken 1892–bandmärken inkl. några stora tjänste.	500:-
824K	★★/★. Tolv vanligen bättre bandmärken i bra kvalitet inkl. 149A, 152Acx och 176A ★★, etc.	500:-
825P	★★ samling ca 1942–75. Ca 100 häften varav en del lite bättre. Mest olika. Bra kval.	500:-
826P	★★. Hel- och halvark från ca 1900–19.	500:-
827P	★★/★ samling tjänste/lösen på Visirblad. Mest bra kval. (120)	500:-
828A	★★ samling 1892–1976 i liten insticksbok. Bra 1940- och 1950-tal. Bra kval. F 5506,-	500:-
829A	★★ parti 1891–1967 i två insticksböcker. En del bättre material t.ex. Nya Sverige komplett med alla par, felskurna automatmärken, etc. Bra kval.	500:-
830A	★★ samling 1945–70 i insticksbok. Leveranslikare Gustaf V profil höger och Tre kronor, mest i sex- eller femstrip, ca 150 st. Mycket bra kval.	500:-
831A	Mest ★★ samling/parti i insticksbok. Mest 2000–02 ★★ + div. äldre, årsbok 1990/91. Mycket bra kval. (300)	500:-
832A	★★ samling/parti 1900–60-tal i Visiralbum. Exempelvis femstrip Linné. Mest bra kval. Katalogvärde enl. inl 12.000 (500)	500:-
833A	★★ samling 1967–88 i tre pärmar. Hög nominal. (1000)	500:-
834A	★★ parti 1891–1970-tal i insticksbok. Ngt blandad kval. (1000)	500:-
836	★★ lot 1886–1911. Alla olika, t.ex. F 41, 44, 75–76, 85, 88–90. Bra kval. F 3.490 SEK (16)	475:-
837	★★ lot 1920–33. Postemblem, alla olika, t.ex. F 159a, 162, 165cx, 168b, 170a+b, 172a+b, 173bz, 174a+c. Bra kval. F 3.575 SEK (13)	475:-
838	★★ lot 1938–46. Endast par, alla olika, t.ex. F 259BC/CB, 261BC, 266BC, 318BC/CB, 321BB, 324BB, 326BB. Bra kval. F 3.445 SEK (17 par)	450:-
839	★ lot 1874–1919. Tjänste, alla olika, t.ex. Tj1, 15, 16A, 17, 20–21, 27–54. Bra kval. F 3.745 SEK (39)	450:-
840	★ lot 1920–34. Stående lejon alla olika, t.ex. F 140Acx, 140Ccxz, 141, 142Acxz+cc+Ecc, 144A,+bz+Ccx. Bra kval. F 3.800 SEK (18)	450:-
841	★ lot 1920–34. Stående lejon alla olika, t.ex. F 140Acx, 141, 142Acxz+cc, 144A+bz+cc+Ccx. Bra kval. F 4.050 SEK (18)	450:-
842	★ lot 1920–34. Stående lejon alla olika, t.ex. F 140Acx, 141, 142Acxz+cc, 144A+bz+cc+Ccx. Bra kval. F 3.850 SEK (18)	450:-
843	★ lot 1920–21. Alla olika, t.ex. F 149A+Abz, 151A+Abz+C+Cbz, 153–55, 153bz. Bra kval. F 4.015 SEK (13)	450:-
844K	★. 40 öre Kongressen samt 16 märken 5–80 öre Förening bl.a. 10 öre ex och 30 öre grönaktigt blå (LYX-ex).	425:-
845	★★ lot 1924–36. Ett Postverket 30 ö har kt, eljest bra kvalitet. F ca 4600,- (29)	400:-

846	★★ lot 1920–33. Postemblem, alla olika, t.ex. F 162, 168b, 170a+b, 172a+b, 173bz, 174a+c. Bra kval. F 2.725 SEK (12)	350:-
847P	★★ samling 1960–69 i LYX-kvalitet på Leuchtturmblad med fickor. F 4300 (353)	350:-
848A	★ samling 1889–1960 i album. Med en del bättre men allt med fastsättare. Bra kval.	350:-
849K	★★/★. Ett tiotal märken Ringtyp–1924, något blandad kval. men fina ex av bl.a. F 32 och 203 ★★, F 202 ★, etc.	300:-
850A	★★ parti 1890–1997. Tre små insticksböcker med postfriska märken. Bra kval. F 2787,-	300:-
851	★★ lot. Tre bandmärken i lyxkvalitet: F 143Ea, 145Ea och 183a (A1). F 1110,- (3)	250:-

#### Nominalpartier / Face value lots

852A	Samling 1952–2003 i fyra fina SAFE dual-album med plastblad i nyskick, inkl. Stockholmia -55 i nioblock, komplett? Nom. ca 6500. Cirka 11 kg.	3.500:-
853L	Lot Frimärkets Dag-block 1979–83 inkl. fem förseglade 50-pack. Nom. ca 2900,-.	1.000:-
854L	Ask med häften och märken mest 1970–80-tal. Nom. ca 2200,-.	1.000:-

#### Årssatser, årsböcker etc / Year sets, year books etc

855P	Årsbok med svartavdrag 1987–88. Bra kval. F 2000,-	400:-
856P	Årssatser 1969, 1970 och 1971. Öppnade. F 2375.	400:-
857P	Årssatser 1972–82. 1972–73 är öppnade, övriga öppnade. Nom. 705.	350:-

#### Rabatthäftespatrier / Discount booklet lots

858A	Parti 1979–80. 50 obeg. rabatthäften av den första typen (endast inom Sverige).	4.500:-
859	14 rabatthäften.	1.500:-

#### I huvudsak stämplade frimärkssamlingar Sverige

Mainly used stamp collections Sweden

860A	Mest stpl samling förfilateli–1940 i tre album. Inleds med sju skillingar (4 skill på brev, två st 8 sk, 6 sk nytryck, etc.), gott avsnitt Vapen med brev till England (45 öre, två st 20 öre Lejon, och 5 öre Vapen), mycket bra Ringtypsavsnitt – komplett i huvudnummer och många nyanser och stämplat! Bra Oscar, Kongress och Förening komplett, och i övrigt många bra försändelser och stämplat. En mycket trevlig samling som rekommenderas. Bra kval. (3000) (Foto)	30.000:-
861A	Stpl dubblettpost i visiralbum, F 7–437. Katalogvärde enligt inlämnaren F ca 145.000 då allt är räknat. Mest bra kval. F 147.800	12.500:-
862A	Stpl specialsamling Ringtyp i nyanser i gammalt album utan fickor. Ofta med dubletter. Även något ostämplat, exempelvis F 22 ★. Ett antal med mycket goda stämplat. Mest bra kval. (500)	10.000:-
863A	Mest stpl. Tre Safe Dual-album med fickor 1855–1989. Många bättre märken, men blandad kvalitet. Bl.a. 6 skill (kht), 8 skill med intyg (något kort tand och en liten ytskada), komplett Vapen och Ringtyp inkl. 1 Rd tn 13, Alla Landstorm, 1924 och alla BC/CB. I princip komplett med få undantag. Postfriskt från ca 1980. (Foto)	8.500:-
864A	Stpl samling 1855–1967 i Estett-album utan fickor. Skillingar i dålig kval (ej 3 sk), Vapen, Ringtyp komplett förutom F 37, Tjänste/Lösen välbesatt, bra bandmärken inkl. Kongress och Förening (blandad kval), många nyanser och vattenmärken. Ngt blandad kval. (1000)	7.000:-





865A	Stpl samling 1858–1984 i tre album. Vapen, Lejon och Ringtyp komplett (ej F 37), bra bandmärken inkl. nyanser och vattenmärken. En del Tjänste/Lösen, några BC/CB, F 124–25 ★ och en del annat. F enl. inl. över 60.000. Ngt blandad kval. (2000)	6.000:-	897P	Mest stpl samling/parti tjänste/lösen på Visirblad. De flesta märken finns. Ngt blandad kval. (160)	1.000:-
866A	Stpl samling 1855–1968 i Facit-album utan fickor med bl.a. Vapen överkomplett, bra Ringtyp, bra bandmärken, 1924 upp till 2 resp. 5 kr, etc. Katalogvärde enligt inlämnaren F 44.048,-. Mest bra kval.	4.800:-	898P	Stpl samling 4 skill–1965 på blad inkl. en hel del Ringtyp, bra Kongress inkl. F 209, tjänste, lösen, etc. Valfyllt från 1928.	1.000:-
867A	Stpl samling 1858–2007 i tre insticksböcker med bl.a. bra bandmärken. F över 65000	4.200:-	899A	Stpl. RINGTYP. Ca 70 ex mest med vackra stämplat samt ett tiotal övriga Vapen–1940, F 324BC, etc.	1.000:-
868A	Stpl samling 1855–1969 i Leuchtturm-album utan fickor. Två 4 skill, mycket Ringtyp, diverse Landstorm, bandmärken med en del varianter, Kongress och Förening komplett, ett 20-tal BC/CB inklusive 5 kr Slottet, o.s.v. Ngt blandad kval. (1.400)	4.000:-	900A	Stpl dubblettpost stora och lilla tjänste samt lite lösen i Visiralbum, dessutom lite ångbåt- och järnvägsstämplat på huvudsakligen Oscar II. Ngt blandad kval. (800)	1.000:-
869A	Mest stpl samling/parti 1858–1960-tal i tre stora insticksböcker och två blad. En del nyanser och stämplat på det klassiska. Högt katalogvärde. I början blandad, sedan bra kval. (Tusentals)	4.000:-	901A	Stpl samling 1951–69 i tre album utan fickor. Även FDC, till synes komplett. Bra kval. (2000)	1.000:-
870A	Stpl. Tre Leuchtturmpärmar i kassetter med visirblad. Samling bandmärken–2007 med dubletter, dessutom ingår 39 FDC. Många med LYX-stämplat. Bra kval. F ca 34500 (3434)	3.500:-	902L	Stpl samling/parti modernt i kartong. FDC, med vinjett. Bra kval. Cirka 14 kg.	1.000:-
871P	Stpl parti bandmärken F 140–69 på Visirblad. Enbart bättre vm och några nyanser. Många med högt katalogvärde och kvaliteten är ovanligt bra! Katalogvärde över 80.000 enl. inl. (135)	3.000:-	903L	Stpl. Stor hattask full med nästan enbart Oscarmärken. SER MYCKET SPÄNNANDE UT!	1.000:-
872A	Stpl. Ringtyp–bandmärken, sex insticksböcker samt en liten med dubletter, bl.a. en insticksbok full med ringtypsmärken (1500–2000 st). Spännande post i något blandad kvalitet.	3.000:-	904L	Stpl parti i kartong. Oscarsbuntar 5, 10 öre, ca 450 st.	1.000:-
873A	Stpl. Insticksbok full med par även BC/CB-par från huvudsakligen 1940-talet t.ex. 320BC.	3.000:-	905	Stpl. Liten klassisk lot skilling–Ringtyp i mest bra kvalitet. (12)	900:-
874A	Stpl samling 1858–1959 i album. Välbesatt grundsamling med en del bättre; exempelvis Kongress/Förening till 2 kr en del BC/CB. Ett fåtal ostämplat. Blandad kval. (1000)	3.000:-	906A	Stpl parti i insticksbok med dubletter inkl. 153 st par. 2000-talet. F ca 26.500 (2200).	900:-
875A	Stpl samling 1855–1967 i SAFE-album utan fickor med bl.a. bra klassisk del, bra bandmärken, Jubileum 1924 komplett, etc. Mest bra kval.	2.500:-	907A	Stpl parti i insticksbok med dubletter inkl. 153 st par. 2000-talet. F ca 24.000 (2000).	900:-
876A	Stpl. Dubblettalbum med 4 skill bco–bandmärken, mycket Ringtyp. Blandad kval. (1500)	2.500:-	908A	Stpl parti mest Medaljong och Oscar i Visiralbum med läsbart datum. Mest bra kval. (1800)	900:-
877A	Stpl samling 1855–modernt i två album utan fickor. God grundsamling med många medeldyra märken. Facit enl. inl 58000 (allt verkar räknat). Ngt blandad kval. (1000)	2.500:-	909K	Stpl samling med bl.a. F 223, BC/CB-par.	800:-
878A	Stpl. Insticksalbum med dubletter, Oscar II–modernt, många vackra stämplat, automatmärken, även felskurva. (1500)	2.000:-	910P	Stpl samling 1858–1919 på blad. Ngt blandad kval. (90)	800:-
879A	Stpl samling 1940–76 i två album. Trevlig, med åtskilliga vackra stämplat, även en del försändelser. Bra kval. (1000)	2.000:-	911P	Stpl dubblettpost med märken ur 1924 års serier, bl.a. Föreningen 1 kr två ex, 5 kr ett ex med något ktt. Ngt blandad kval. (100)	800:-
880A	Stpl samling 1855–77 i Leuchtturm-album med fickor. Grundsamling med några bättre. Ngt blandad kval. (1000)	2.000:-	912A	Stpl. Sju insticksalbum med dubletter, Ringtyp–1984.	800:-
881P	Stpl samling 1855–1944 på Visirblad. Med en del bättre bl.a. bra mellanvalörer 1924 och parkombinationer. Katalogvärde enligt inlämnaren 25.800,-. Mest bra kval. (320)	1.900:-	913A	Stpl samling 1858–1982 i två visiralbum. Vapen, Ringtyp, Oscar II, bandmärken, o.s.v. Valfyllt med en del vackra stämplat och bättre äldre. Bra kval. (1.000)	800:-
882A	Stpl samling/parti 1855–1928 i Visiralbum. Bl.a. 4 sk (två st), Vapen komplett, 17 öre Lejon. Bra kval. (900)	1.700:-	914L	Stpl dubletter i askar och lådor, mycket bandmärken, dessutom lite utländskt.	800:-
883P	Stpl samling/parti 1910–36 på Visirblad. Några vattenmärken på bandmärken, och Kongress/Förening till 1 kr (blandad kval). Ngt blandad kval. (250)	1.500:-	915L	Stpl samling modernt i bananlåda. Mest modernt Sverige i sex album. Även mindre Nordensamling med en del bättre. Mest bra kval.	800:-
884A	Stpl samling Vapen–1992 i insticksalbum med en del bättre bandmärken och flera 1924 års, tjänste, lösen, etc. F ca 21.500. Mest bra kval.	1.500:-	916P	Stpl restpost 1855–Tre Kronor med bl.a. vackra stämplat.	750:-
885A	Stpl samling 1858–1963 i album. Samling med massor av märken, ”även en del bättre”.	1.500:-	917A	Mest stpl samling/parti 1858–1970-tal i två album. En del bättre såsom postfriskt fyrblock F 140C. Ngt blandad kval. (1000)	750:-
886A	Stpl samling 1855–1975 i DAVO-album utan fickor. En del bättre t.ex. bra klassisk del, några bra Landstorm, bra mellanvalörer 1924. Katalogvärde enligt inlämnaren F 40.700,-. I början blandad, sedan bra kval.	1.500:-	918A	Stpl samling 1874–1985 i Facit-album utan fickor. Valfyllt från 1960. Många vackra stämplat. Mest bra kval. (800)	725:-
887A	Stpl. Trevlig samling 1945–95 i två st Schaubekalbum med många par och häftesblock, även vackra stämplat.	1.500:-	919K	Stpl lot äldre auktionsobjekt. Tidigare utrop 1700. Även några objekt från andra länder.	700:-
888A	Stpl. Insticksbok med ca 125 st 12 öre Vapen, ca 700 st ringtypsmärken, lilla tjänste och moderna BB-par.	1.500:-	920A	Stpl parti Ringtyp–1947 i stor insticksbok. Mest bra kval. (Flera tusen)	700:-
889A	Stpl specialsamling Medaljong i album. Inkl. goda stämplat och varianter. Bra kval. (300)	1.500:-	921A	Stpl samling 1960–90 i två album med fickor. En hel del Prakt/Lyx-stämplat. Mest bra kval. (500)	700:-
890L	Stpl. Omfattande dubblettparti tiotusentals märken 1858–2006 på blad och instickskort inkl. par och snygga stämplat, etc. Även en hel del utland. Cirka 15 kg.	1.500:-	922	Stpl lot 1938–41. Alla olika, t.ex. F 259BC/CB, 261CB, 266–67CB, 269B+B, 318BC/CB, 321BB+C. Bra kval. F 5.270 SEK (19)	650:-
891P	Stpl samling Kongress/Förening på Visirblad. Föreningen komplett. Ngt blandad kval. (40)	1.400:-	923P	Stpl lot 1855–1903 på Visirblad. 4 sk, Vapen komplett, 17 öre Lejon, div. Ringtyp. Ngt blandad kval. (30)	600:-
892P	Stpl parti 1858–1940-tal på blad. Inkl. bättre t.ex. F 8, 18, 152Acxz etc. Även lite BC/CB. Blandad kval. (100)	1.400:-	924P	Stpl lot Världspostkongressen. 15 märken, inkl. 10 öre cx (kort tandspets), 2 kr med Kongress-stpl. Samtliga med runda stämplat. Facit 1997–98 4750 (15)	600:-
893A	Stpl samling 1855–1967 i insticksbok. Bättre t.ex. F 18, mellanvalörer Kongress/Förening etc. Ngt blandad kval. (500)	1.400:-	925A	Stpl parti 1858–1996 i insticksbok. Dessutom Tvåfärgad siffertyp 3 och 4 ö i postfriska block. Mest bra kval.	600:-
894P	Stpl samling/parti 1855–1900 på Visirblad. Några goda stämplat. Ngt blandad kval. (100)	1.300:-	926A	Mest stpl parti 1855–1960-tal i liten insticksbok. Mycket rörig, men en del bättre. Blandad kval. (500)	600:-
895A	Stpl samling/parti Oscar–bandmärken i Visiralbum. Dubblett-samling med bättre. Mest bra kval. (500)	1.200:-	927L	Mest stpl. Låda med album och löst, bl.a. BB-par. Även lite utländskt ingår.	600:-
896A	Stpl parti i insticksbok med dubletter inkl. 147 st par. 1995–2007. F ca 32.700 (3000).	1.100:-	928L	Stpl samling/parti äldre–modernt i flyttkartong. Cirka 500 FDC, utländska dubletter i album och ask. Även Perfetronic tandningsmätare. Mest bra kval. Cirka 17 kg.	600:-
			929A	Mest stpl dubblettpost i visiralbum, Oscar II–modernt och tjänste samt lite utländskt. F 11000 (550)	550:-
			930P	Stpl. Oscar II, dubblettpost, varav ca hälften är en stämpel-samling. (3000)	500:-
			931P	Mest stpl. Liten dubblettpost Landstormsmärken.	500:-
			932P	Stpl samling 1874–1911 på instickskort. Tjänste och Lösen. Mest bra kval. (74)	500:-
			933P	Stpl. Nio st visirblad med bandmärken fram till 1959, flera med vackra stämplat.	500:-
			934P	Stpl tjänstemärken litet format, vattenmärke våglinjer. Trevlig sammanställning med vattenmärkesvarianter, bl.a. 50 öre med cz. (41)	500:-
			935P	Stpl parti på tre Visirblad. Gustaf VI Adolf typ I–III. Många par, vinkelskurva och block + ett brev. Bra kval. (174)	500:-
			936P	Stpl parti Oscar på Visirblad. Bl.a. ca 100 st F 66 och en del goda stämplat. Även Siffertyp. Ngt blandad kval. (500)	500:-
			937P	Stpl dubblettpost med bl.a. tio Oscar II på visirblad.	500:-
			938P	Mest stpl samling. Varianter, stämplat, lokalpost på albumblad, inkl. provtryck Lejon 33 öre brunorange på vitt papper. Mest bra kval. (75)	500:-

939A	Stpl samling/parti 1889–1930 i album. Oscar II, bandmärken med flera bättre varianter och vm. Mest bra kval. (400)	500:-
940A	Stpl parti i två insticksböcker. Ringtyp – moderna, bl.a. mycket bandmärken, bra stämpelmaterial med många mindre orter. Bra kval.	500:-
941A	Stpl samling/parti 1858–1963 i två insticksböcker. Bra kval. (1500)	500:-
942A	Stpl parti 1984–93 i två insticksböcker. Bra kval. (1500-2000)	500:-
943A	Stpl parti. Två insticksalbum med block/häftesblock och strip från huvudsakligen 1965–85 samt bandmärken. Bra kval.	500:-
944A	Stpl parti 1855–1930-tal i insticksbok. Inkl. vacker fyrskilling. Mest bra kval. (500)	500:-
945A	Mest stpl parti 1858–modernt i två insticksböcker. Även en del nominal. Ngt blandad kval. (1000)	500:-
946A	Stpl parti 1858–modernt i Visiralbum. En del goda stämplat. Blandad kval. (800)	500:-
947A	Stpl parti Oscar 10 öre röd i insticksbok. Mest vanliga stämplat, men några vackra. Blandad kval. (3000)	500:-
948A	Stpl. Visiralbum fullt med dubletter, mest modernt.	500:-
949L	Stpl parti. Bl.a. äldre och nyare dubletter i två kartoteklådor, vidare ett WWF-album, etc.	500:-
950L	Stpl dubblettpost med huvudsakligen Gustaf V i medaljong och bandmärken. Spännande objekt. (3000)	500:-
951L	Stpl. Stort dubblettparti i fyra långa fina aluminiumlådor med pergamynkuvert, Oscar II–1972. Tusentals märken.	500:-
952L	Stpl samling/parti 1858–1970-tal i kartong. Mycket Oscar II, Medaljong, bandmärken sorterade i pergamynkuvert. Mest bra kval.	500:-
953L	Stpl parti i kartong. Gustaf V medaljong 30 öre–1 kr. Bra kval. (5000)	500:-
954P	Stpl 1935–41. Ca 15 FDC, bl.a. Postverket 1936.	475:-
955A	Mest stpl samling 1858–1952 i album utan fickor. Ngt blandad kval. (500)	475:-
956A	Stpl samling Ringtyp i Visiralbum. En del nyanser, stämplat etc. Mest bra kval. (63)	475:-
957	Stpl 1920–34. Stående Lejon, Alla olika, t.ex. F 141bz, 142Abz, 144Acc, 145E+Exc, 146E, 148Acx+cxz. Bra kval. F 3.630 SEK (17)	450:-
958	Stpl lot 1920–34. Stående lejon, alla olika, t.ex. F 140C+Ccx, 141bz, 142Abz+Acc, 143Acc, 144Acc+Ecc, 145E+Exc. Bra kval. F 3.800 SEK (18)	450:-
959	Stpl lot 1920–34. Stående lejon, alla olika, t.ex. F 141bz, 142Abz, 144Acc+Exc, 145E+Exc+Exc, 146E, 148Acxz. Bra kval. F 3.800 SEK (15)	450:-
960K	Stpl lot. Tjänste, bl.a. fem 6 öre tn 13, F totalt över 7000,-. Mest bra kval. (43)	400:-
961A	Stpl samling 1877–1971 i Facit-album. Litet restsamlingsartad med mycket märken men inga verkliga toppar. Även (tomma) förtrycksblad för Norge. Bra kval.	350:-
962P	Stpl samling på blad. Mest äldre, med några bättre Ringtyp och Tjänste. Bra kval.	300:-
963P	Stpl dubblettpost ringtypsmärken på sju visirblad. (258)	300:-
964A	Stpl samling i två insticksböcker. Ringtyp – c:a 1990, med bl.a. en syträdsbunt Ringtyp 12 ö. Bra kval.	300:-
965A	Stpl samling. Liten kartong med flera tusen tvättade märken, även en del assetiketter, etc. Bra kval.	300:-
966K	Stpl. Kuriosapost med bl.a. automattandade märken t.ex. 5 öre Gustaf V i medaljong, stämplat t.ex. PÅLSBODA strålstämpel på ett engelskt 1920-talsmärke.	200:-



ex 967

### Frimärkssamlingar med blandat innehåll Sverige

#### Mixed stamp collections Sweden

967A	★*/★/◎ samling 1855–1982 i två album. Nästan komplett, ej 55 och 80 öre, med alla skillingar 3, 6 och 24 skill reparerade, Riksdaler tandn. 13, Kongress/Förening komplett, alla BC/CB ★★. Intressant ostämplat bandmärkesavsnitt med bättre vattenmärken, o.s.v. Även bra tjänste/lösen. Mest bra kval. (Foto)	18.000:-
968A	★*/★/◎ parti i kartong. Övervägande bandmärken, men även en del annat t.ex. Tjänste/Lösen. Bra dubblettparti, och en hel del prakt/lyx-märken samt varianter. Spännande! Mest bra kval. (3000)	6.000:-
969A	★*/★/◎ samling 1855–1949 i Verbis-album inkl. en del bättre i början, F 60+125 ★, bra Medaljong+bandmärken, flera 1924 års inkl. F 225 ★, tjänste och lösen, etc. Allt ◎ fram till 1885 och i princip allt ★*/★ från 1910. Blandad kval. (1000)	4.500:-
970A	★*/★/◎ samling/parti 1858–modernt i SAFE-album. Våldigt rört, många vackra stämplat och dubletter. Även en del bättre såsom 54 otandad ★ och 124 ★. Mest bra kval. (1000)	2.500:-
971A	★/◎ samling 1877–1970-tal i album utan fickor. Bra Landstorm, Kongress komplett ★, m.m. Mest bra kval. (800)	1.600:-
972P	★/◎ samling 1855–1936 på blad. Med bättre märken, bl.a. Oscar, bandmärken ★. Mest bra kval. (220)	1.400:-
973P	★*/★/◎ post med div. 1858–1940-talet med bl.a. bra stora tjänste t.ex. Tj10 Prakt-Lyx-stämplat Malmö 17.1.1878.	1.200:-
974P	★*/★/◎ lot 1900–50-tal på Visirblad. Mest bättre, t.ex. 140Acx stpl, 144Cbz stpl etc. Katalogvärde enl. incl. över 13000. Även något Norden. Ngt blandad kval. (50)	1.100:-
975P	★*/★/◎ lot 1900–40-tal på Visirblad. Inkl. bättre t.ex. 144Acx ◎, 144Cbz ★, 159a ★★, 159b ★★ (dålig tandning). Enligt inlämn. F över 16.000. Även lite Norge och Danmark. Ngt blandad kval. (50)	1.100:-
976P	★/◎ samling 1891–1920 på blad utan fickor. Bl.a. F 60 och F 125 ★. Ngt blandad kval. (150)	1.000:-
977P	★*/★/◎ samling/parti 1924 på blad. Parti med Kongress/Förening i god variation. t.ex. tre st 1 kr, cx i fyrblock, m.m. Ngt blandad kval. (130)	1.000:-
978A	★*/★/◎ samling 1886–1969 i Leuchtturm-album med fickor. Album täcker från 1855. Stämplat till ca 1931, därefter ostämplat. Många lite bättre märken. Mest bra kval. (800)	1.000:-
979L	★*/★/◎ samling/parti äldre–modernt i kartong. Brev, FDC, dubletter. Även något ★★ Norden. Mest bra kval. Cirka 13 kg.	800:-
980A	★*/★/◎ parti 1872–1940-tal i två insticksböcker. En del bättre, mycket Ringtyp–Medaljong. Blandad kval. (400)	650:-
981A	★*/★/◎ samling/parti 1858–modernt i två insticksböcker och på visirblad. Vapen, Ringtyp, ortstämplat Oscar II–40-tal, diverse nominal. Mest bra kval. (400)	600:-
982	★*/◎. Liten lot om sex märken varav flera ovanliga.	500:-
983P	★*/★/◎ parti på blad. Bra bandmärken, Tjänste, Lösen, etc. Bra kval.	500:-
984A	Blandat samling 1912–2000. Reklammärken och specialstämplat, mest på försändelser, mycket med frimärksanknytning, i tjock kontorspärm. Bra kval.	500:-
985A	★*/◎ samling 1938–67 i Visiralbum. Något BC/CB, etc. Ngt blandad kval. (1000)	500:-
986L	Blandat parti. Låda med div. samlingsbart: brevmärken, punschstämplat, tändsticksetiketter, ölunderlägg, turistmärken i tyg, etc., med en del trevligt material. Bra kval.	500:-
987L	Blandat parti. Mest bra kval. Cirka 15 kg.	500:-
988L	★*/★/◎ lot. Restpost i låda, även lite utländskt ingår.	500:-
989L	★*/◎ samling/parti 1900–modernt i kartong. Ett hundratal vykort/brev, cirka 450:- i nominal, något äldre stämplat i ask. Mest bra kval.	500:-
990P	★*/◎ parti 1891–1967 på Visirblad. En del bättre material t.ex. mycket Gustaf V 70 år, bra 1940-tal, mycket bandmärken, etc. Bra kval.	400:-
991P	★*/★/◎ parti på Visirblad. Lokalpost olika städer, även dubletter. Bra kval. (250)	400:-
992A	Blandat samling/parti modernt i Visiralbum. Femstrip och arkdelar av Höstsol, svarslösen ★*/★/☒. Bra kval.	400:-
993A	★*/☒. Lot 19 FDC, 7 block och 14 ★★ häften, alla signerade av Zlatko Jakus.	250:-

### Stämpelmärken samlingar Sverige

#### Revenues collections Sweden

994K	Parti på klipp, c:a 58 märken, bl.a. dubbel beläggningsstämpel 12 kr/75 öre (F 134A). Bra kval.	250:-
------	---	-------

### Lokalpostsamlingar Sverige / Local post collections Sweden

995P	★*/◎/☒ samling 1945–46 Göteborg Lokalförsändelser, omfattande samling ★★ och beg., provtryck samt många brev. Bra kval.	1.800:-
996P	★*/★/◎/☒ samling Alingsås, ★*/★, beg, och FDC, även ark, etc. Omfattande material. Bra kval.	1.400:-



997P	★/★/☉/☒ samling 1945 Halmstad, samling ★★ och beg., häftesark, FDC och brev. Bra kval.	1.100:-	1034A	Parti automathäften. Mest HA13, men även ett fåtal andra. Många dubletter, och olika inhäftningar, etc. Bra kval. (400)	500:-
998P	Samling 1945 Karlskrona, bra samling med bl.a. alla val. i tioblock, FDC, etc. Bra kval.	800:-	1035A	Parti i kartong. Drygt 200 H176, ca 100 av H177 och H182, även en del markeringar, etc. Bra kval. (400)	500:-
999P	Samling 1945–46. Landskrona, lokalposten, liten samling med märken, ark, brev och FDC. Bra kval.	800:-	1036A	Samling 1965–71 i Visiralbum. Även några äldre samt litet automat-häften. Bra kval.	350:-
1000P	Samling 1945. Västerås Lokalpost & Express, med märken, häftesblock, brev och FDC. Bra kval.	700:-	<b>Stämpelsamlingar / Cancellation collections</b>		
1001P	Samling 1945 Karlstad Köpmännens Budcentral, liten samling med bl.a. två helark om fem märken med marginal. Bra kval.	675:-	<b>1037A</b>	<b>Samling Vapen–modernt i Visiralbum. Många bättre stämplrar, exempelvis Smeds (anilinfläck) och Storlångträsk (kt). Postal enl. inl. över 34000. Blandad kval. (750)</b>	<b>5.000:-</b>
1002P	Samling 1945–46. Lidköping, lokalposten, med bättre märken, ark och FDC. Bra kval.	500:-	1038P	Samling Vapen–modernt på Visirblad. AC län, trevlig samling med en del dyrare stämplrar. Totalt postal över 16000 enl. inlämnare. Blandad kval. (550)	3.000:-
1003P	★/★/☉/☒ samling 1945–47. Motala budtjänst & expresspost, med märken ★/★/☉, häftesark F 1, 2, 5, 6 och 7, svårt FDC, etc. Bra kval.	500:-	1039A	Samling mestadels Oscar A–Ö i album. Inkluderar en hel del dubletter, varierande kvalitet, men även en del lyx! (1000)	2.000:-
1004P	Samling 1945. Stockholm: Lokalposttjänst, Lokala brev och Centrala lokalposten, trevlig samling märken och FDC. Bra kval.	350:-	1040A	Tre insticksalbum fulla med vackra stämplrar, även ångbåt och järnvägsstämplrar. Huvudsakligen Oscar II men även stora tjänste, m.fl. Trevlig post.	1.500:-
1005P	Samling 1945–46 Katrineholm Lokalposten, beg. och obeg. samt FDC. Bra kval.	275:-	1041A	SKÅNE. 830 märken Ringtyp tandn. 14–1990-talet. Katalogvärdet enl. postal 17.465.	1.400:-
1006K	Parti Uppsala, dels 15 FDC med 8 ö i olika tandningar, 26/4 1945, dels 100 st 8 ö F 3 i ark och lösa.	250:-	1042P	RINGTYP. Ca 135 ex uppsatta på Visirblad inkl. flera prakt-lyxstämplrar, mest F 35.	1.000:-
1007P	Samling 1945. Norrköpings Lokalpost och allservice, med märken, brev, FDC och häftesark. Bra kval.	250:-	1043P	Samling PLK-, ångbåtsstämplrar + div. stämplrar. Mest bra kval. (1200)	1.000:-
1008P	Samling 1945. Norrköpings Lokalpost, med märken, brev, FDC och häftesark. Bra kval.	250:-	1044P	Parti Ringtyp–1950-tal på blad. Mestadels Postombud och Ångbåtsstämplrar, inkl. bättre. Blandad kval. (500)	1.000:-
1009P	★/★/☉/☒ samling 1945–46 Göteborgs Brev- och Paketpost och Göteborgs allmänna lokalpost, ★/★/★ och FDC. Bra kval.	200:-	1045A	Samling Landskrona förfilateli–ca 1920 i album. Samtliga på brev. Bl.a. rakstämpeln och båda typerna av bågstämpeln. Bra kval. (20)	1.000:-
<b>Fraktmärkessamlingar / Freight stamp collections</b>			1046P	Lot på Visirblad. Mest på Oscar, flera vackra. Mest bra kval. (134)	900:-
1010A	Samling i insticksbok. Järnvägsfraktmärken, c:a 300 olika, intressant och ovanligt material. Bra kval. (300)	3.000:-	1047A	Parti äldre–modernt i insticksbok. Ett antal sistadagsstämplrar ingår, och en del annat. Ngt blandad kval. (400)	700:-
1011P	Lot olika valörer eller tandningar, totalt 27 märken ★★. Bra kval.	600:-	1048A	Järnvägsstämplrar. Över 1000 st Vapen–bandmärken.	700:-
<b>Brevmärkessamlingar / Collections seals</b>			1049A	Samling/parti Ringtyp–modernt i insticksbok. Blandad kval. (500)	600:-
1012A	Samling i två album. Helgmärken 1932–33, 1962–2000 i helark + Danmark 1955, 1959–86, 1991, 1994–97 i helark. Mycket bra kval. (72)	500:-	1050L	Ca 8000 stämplrar på klipp sorterade alfabetiskt i kuvert, mesta-dels 1940–80-tal. Även en del reketiketter.	600:-
1013L	Samling/parti äldre–modernt i tre insticksböcker och plastmapp. Ark och arkdelar Höstsol, Julmärken, även jul i Skåne, m.m. Mest bra kval.	500:-	1051P	Datumsamling Oscar II 10 öre F 54. Till synes komplett 365 olika i gammalt album, en hel del vackra stämplrar ingår.	550:-
1014P	Samling på blad. Svenska Flaggan, helt komplett samling till c:a 1980, dessutom danska julmärken i helark 1952–66, även otandade. Bra kval.	300:-	1052A	Samling Göteborg 1 till Göteborg 55 + förorter i tre visiralbum, mest efter 1970. Bra kval.	550:-
<b>Häftessamlingar / Booklet collections</b>			1053L	Samling maskinstämplrar i sju visiralbum. Bra kval. Cirka 11 kg.	550:-
<b>1015L</b>	<b>Dubblettpost H9–176. 644 st. Många brukshäften med Facitnummer i bläck på omslaget. F 52.000 enl. inlämnaren.</b>	<b>5.000:-</b>	1054P	Lot Liggande lejon–Medaljong. 25 märken med JÄRNVÄGS-STÄMPLAR, flera svåra, BESIKTIGA! Ngt blandad kval.	500:-
1016A	Samling ca 360 ex inkl. dubletter och många med mark. 1940–75, bl.a. ingår H52–53, 59–60, 64–87, 211 och flera kungahäften. F ca 48.000.	4.000:-	1055A	Parti Oscar–1960-tal i Visiralbum. Ngt blandad kval. (800)	500:-
1017A	Samling ca 235 ex 1941–76 inkl. bl.a. H59, 64–70, flera kunga-häften och en del mark. F ca 26.800.	2.600:-	1056A	☒. Två Visirpärmar med 238 maskinstämplade brev (de flesta med firmanamn) från TYP I till TYP XXXVII enligt handboken: svenska post och makuleringsstämplrar.	500:-
1018A	Parti automathäften ca 1 kg många olika, bl.a. fyra st HA1, många varianter. Bra kval.	2.000:-	1057L	Parti i kartong. Ortstämplrar Ringtyp–Oscar, stora tjänste ca 320 st mest på klipp, dessutom minnespost mest Scouting ca 70 brev.	500:-
1019P	Samling 1918–70. 54 st olika bättre häften. Alla katalogvärde minst 100 SEK. Sverigeminnet 1938 5 öre har märken som gått isär. Bra kval. F 12.760	1.800:-	1058A	Ca 165 järnvägsstämplrar Ringtyp–halvmodernt, F ca 2600. Även två urvalshäften med drygt 180 ortsstämplrar H+M-län Ringtyp–1960, F ca 4500.	425:-
1020A	Samling Scheele–Almqvist i album. En del med blyertsnoteringar eller delade, men mest i bra kvalitet, bl.a. Slottet och annat bättre 1940-tal, Sjöräddningen, Zorn, kungahäften, etc. Mest bra kval. (Ca 150 häften)	1.600:-	1059A	Två insticksböcker med bättre stämplrar på klipp, mest Oscar II till 1940-tal. Bl.a. tre st Korselbränna 1960, Örnsköldsvik 29.9.1989, Långsjöby POB 3 1960, m.fl.	425:-
1021L	Dubblettpost häften ca 1940–70. Många med blyertsant. på omslagen. Högt katalogvärde.	1.500:-	1060A	Ortstämpelsamling D-län med huvudsakligen Eskilstuna. Vapen-tyt–modernt.	400:-
1022A	Samling H9–269 i två Visiralbum. Mest bra kval. (200)	1.300:-	1061A	Ortstämpelsamling med orter som börjar med S. Oscar II–modernt. (250)	400:-
1023A	Samling automathäften HA3–HA20, 190 st, katalogvärde över 15.000, bra samling med många olika typer.	1.200:-	1062A	Ortstplsamling med orter som börjar på Q–R. Oscar II–modernt.	400:-
1024A	Samling automathäften i Visiralbum. Bl.a. HA1R. Bra kval. (160)	1.100:-	1063	Lot Ringtyp–bandmärken. 18 vackra märken (inkl. prakt) med fina stämplrar, speciellt trevlig på bandmärkesavsnittet!	350:-
1025A	Samling/parti i album. Automathäften HA2–16 i varierande antal. Bra kval. (400)	1.000:-	1064K	Ca 360 ortsstämplrar mest Oscar II–1960 i tre urvalshäften varav 170 ex BD-län och ca 90 ex Y-län. F ca 5700.	350:-
1026A	Två pärmar med ett 90-tal häften mest 1950–60-tal inkl. bl.a. H72 (två), 115, 119–25, 131 (två), kungahäften, etc. Även ett flertal ej kompletta.	1.000:-	1065K	Tre urvalshäften med ca 355 ortsstämplrar varav 170 A+B-län samt 85 O-län mest Oscar II–1960. F ca 5500.	350:-
1027L	Parti 1964–80 i kartong. Bra kval. (300)	850:-	1066A	45 stämplrar från Dalarna, mest Oscar II inkl. Räfåla lyx, Klenshyttan på Ringtyp. Även nio stycken försändelser mest postanvisningar inkl. Hemse 1888 och Arvika 1890.	200:-
1028P	Liten samling ca 1940–70, bl.a. H23 och H33CC. (59)	800:-	<b>FDC-samlingar / FDC collections</b>		
1029A	Parti automathäften HA13. Olika omslag, inhäftningar och marke-ringar – ofta väldigt många dubletter. Även några andra automat-häften, exempelvis HA2 utan sneds. Bra kval. (400)	800:-	1067L	Samling 1936–62 i cigarrask. Flera bättre t.ex. 2.6.39 med 10 och 15 öre två-, fyr- och båda tresid, samt 30 och 50 öre (två brev). 8.5.61 HA7, HA8, 3.9.62 HA9, HA10, etc. Bra kval. (50)	800:-
1030A	Samling ca 140 ex 1945–69 inkl. bl.a. H96, 140, 144–164+212, etc. Ngt blandad kval.	525:-	1068L	Parti i kartong. Verkar vara mest moderna. Kollas. Bra kval. Cirka 9 kg.	800:-
1031A	Samling i insticksbok, bl.a. Lunds Domkyrka 20 öre och Nobel 1946. Många häften felvikta. (185)	500:-	1069L	Samling/parti modernt i kartong. Bra kval. Cirka 10 kg.	700:-
1032A	Samling 1950–60-tal i Visiralbum. Cirka 125 st HA 1–26. Mest bra kval.	500:-	1070L	Samling 1930-tal–2000 i kartong. En del bättre från 1930–50-talet, ca 50 från denna period. Mest bra kval. (500)	600:-
1033A	Parti automathäften HA13. Olika omslag, inhäftningar och marke-ringar – ofta väldigt många dubletter. Bra kval. (400)	500:-	1071L	Parti ca 1948–85 i fem album samt en del lösa märken ☉. Även lite FDC Åland. Bra kval.	600:-

1072L	Samling/parti många hundra, 1960-talet till ca 2000, i tre kartonger. Bra kval.	500:-			
1073A	Samling 1951–75. Kartong med några hundra, även litet specialstämplor, helsaker, etc. Bra kval.	400:-			
1074K	Liten lot Riksdagshuset, Riksdagens 500-årsjubileum 1935 och Delaware 1938 (6).	300:-			
<b>Brevsamlingar / Cover collections</b>					
1075L	Samling 1960–80-tal i kartong. En kartong med mest illustrerade FDC, två kartonger motivstämplor, de flesta vackert illustrerade. Bra kval. Cirka 12 kg.	800:-			
1076P	Lot på blad, litet bättre brev och en del märken, även några bra vykort. Mest bra kval.	600:-			
1077A	Fyra pärmar: tre pärmar med stämplor från GÖTEBORG och ORUST/TJÖRN på klipp och försändelser samt lösa märken, det andra albumet innehåller försändelser från hela Sverige.	600:-			
1078L	Stort parti rek-, ass- och postförskotts-försändelser, även en del utländska. Mest bra kval.	600:-			
1079K	Lot 1877–1921 i kuvert. Mest vykort och helsaker Oscar till utlandet. Mest bra kval. (19)	500:-			
1080A	Låda med vykort och försändelser, huvudsakligen 1900–40. Många trevliga.	500:-			
1081L	Parti om ett par hundra mest moderna försändelser i bananlåda, många bättre frankeringar. Mest bra kval.	500:-			
1082L	Parti 1900–50-tal i kartong. Även något utland, vykort och frimärken. Mest bra kval. (500)	500:-			
1083L	Parti 1880–1950 i kartong bl.a. flera ringtypsbrev, flygpost, även litet utländska frimärken ★★. Bra kval. (70)	500:-			
1084K	Tio Medaljongbrev med censur varav sju till Finland under första världskriget och tre till England.	425:-			
1085K	Liten lot tyska brev sända till Finland. Alla stämplade med ”via Stockholm” med och utan utropstecken, ”via Schweden” eller med inramning (4).	400:-			
1086L	Samling/parti 1900–modernt i kartong. Cirka 250 brev, vykort, helsaker. Även en del klipp, m.m. Mest bra kval.	400:-			
1087K	20 försändelser, mest Oscar II och Tjänste i något blandad kval. Inkl. några från utlandet till Sverige.	350:-			
1088A	39 försändelser mest Ringtyp. Bl.a. 27 st 12 öre t.13/14 mest Stockholm/Göteborg, två st 30 öre REK, fem postanvisningar varav en är LYX-stämplad Haparanda. Bl kval.	350:-			
1089L	450 brev 1940–80 tal. Inkl. 140 reklambrev svenska hotell, 185 brev från frimärksklubbar/firmor, 125 postorderbrev (max två av varje sort).	350:-			
1090K	23 försändelser till Danmark med censur under andra världskriget.	325:-			
1091L	Ca 1500 försändelser med minnespoststämplor, frankerade 1940–80-tal.	200:-			
1092L	270 brev till eller från Sverige, halvmodernt till modernt. Även 120 utländska brev inkl. flera intressanta.	200:-			
1093L	Låda med försändelser, bandmärken–modernt.	200:-			
<b>Helsakssamlingar / Postal stationery collections</b>					
1094K	Fyra begagnade kortbrev med kvarsittande rivkant, alla med bankinnertryck. kB3–4, 12+13.	250:-			
<b>Vykortssamlingar / Picture post card collections</b>					
1095L	Samling 1920–50. Stockholms stadshus, fantastisk samling om ca 300 topografiska kort i gamla lilla formatet, nästan alla olika. Bra kval.	A 900:-			
1096P	Samling om 52 Stockholmskort i nästan enbart gamla lilla formatet och mest före 1920, alla med spårvagnar i motivet. Bra kval.	A 500:-			
1097A	Samling Stockholm, 68 äldre vykort, många bättre. Bra kval.	A 500:-			
1098A	Samling Stockholm-Södermalm, 96 äldre vykort, många trevliga. Bra kval.	A 600:-			
1099A	Samling Stockholm, 294 äldre kort i gammalt stort brevkortsalbum, många trevliga. Bra kval.	A 1.400:-			
1100L	Parti Stockholm, flera hundra topografiska kort i moderna större formatet, färg eller svartvita. Mest bra kval.	A 600:-			
1101P	Strängsjö järnvägsstation, tre olika vykort c:a 1903–10, alla från spårvidan, dessutom två fotografier av samma c:a 20×15 cm med passepartout.	D 500:-			
1102A	1900–50 Östergötland, 75 topografiska olika kort, alla i gamla lilla formatet. Bra kval.	E 425:-			
1103L	1900–50 Östergötland, över 400 topografiska olika kort, alla med kyrkomotiv, alla i gamla lilla formatet. Bra kval.	E 1.700:-			
1104A	1900–50 Östergötland, c:a 110 topografiska olika kort, alla med slott och herresäten, alla i gamla lilla formatet. Bra kval.	E 675:-			
1105A	Samling 1900–50 Linköping, 108 topografiska olika kort, alla i gamla lilla formatet. Bra kval.	E 725:-			
1106A	Samling 1900–50 Linköping, 108 topografiska olika kort, alla i gamla lilla formatet. Bra kval.	E 725:-			
1107A	Samling 1900–50 Linköpings domkyrka, 59 topografiska olika kort, alla i gamla lilla formatet. Bra kval.	E 300:-			
1108A	Samling 1900–50 Motala, 89 topografiska mest olika kort, alla i gamla lilla formatet. Bra kval.	E 600:-			
1109A	Samling 1900–50 Söderköping, 98 topografiska mest olika kort, alla i gamla lilla formatet. Bra kval.	E 600:-			
1110A	Samling 1900–50 Vadstena, 107 topografiska mest olika kort, alla i gamla lilla formatet. Bra kval.	E 600:-			
1111A	Samling 1900–50 Vreta Kloster (Östergötland), 96 olika topografiska kort i gamla lilla formatet. Bra kval.	E 500:-			
1112A	Samling 1900–50 Vadstena slott, 101 olika topografiska kort i gamla lilla formatet. Bra kval.	E 550:-			
1113A	95 kort från SÖDERKÖPING, Oscar II–modernt samt 49 vykort skickade från många olika länder på 1920-talet, till samma mottagare i Sverige. Alla skrivna på ESPERANTO.	E 500:-			
1114A	Samling 1900–50 Gränna, 65 olika topografiska kort i gamla lilla formatet. Bra kval.	F 375:-			
1115A	Samling 1900–50 Gränna, 65 olika topografiska kort i gamla lilla formatet. Bra kval.	F 375:-			
1116A	Samling 1900–50 Jönköping, 75 mest olika topografiska kort i gamla lilla formatet. Bra kval.	F 375:-			
1117A	Samling 1900–50 Nässjö, 43 mest olika topografiska kort i gamla lilla formatet. Bra kval.	F 475:-			
1118A	Samling 1900–50 Smålands Taberg, 60 mest olika topografiska kort i gamla lilla formatet. Bra kval.	F 300:-			
1119A	Samling 1900–50 Tranås, 64 mest olika topografiska kort i gamla lilla formatet. Bra kval.	F 350:-			
1120A	Samling 1900–50 Visingsö, 60 mest olika topografiska kort i gamla lilla formatet. Bra kval.	F 350:-			
1121A	Samling 1900–50 Småland (Jönköpings län), 115 mest olika topografiska kort i gamla lilla formatet. Bra kval.	F 650:-			
1122K	Lot Järnvägsstationer (Småland), 15 olika kort, 1902–ca 1950, gamla lilla formatet. Bra kval.	FGH 600:-			
1123K	Lot Järnvägsstationer (Småland), 14 olika kort, 1902–ca 1950, gamla lilla formatet. Bra kval.	FGH 550:-			
1124A	Samling 1900–50 Kalmar, 97 mest olika topografiska kort i gamla lilla formatet. Bra kval.	H 500:-			
1125A	Samling 1900–50 Kalmar, 97 mest olika topografiska kort i gamla lilla formatet. Bra kval.	H 500:-			
1126A	Samling 1900–50 Kalmar, 97 mest olika topografiska kort i gamla lilla formatet. Bra kval.	H 500:-			
1127A	Samling 1900–50 Borgholm med Solliden, 65 mest olika topografiska kort i gamla lilla formatet, mest efter 1930. Bra kval.	H 375:-			
1128A	Samling 1900–50 Borgholm med Solliden, 65 mest olika topografiska kort i gamla lilla formatet, mest efter 1930. Bra kval.	H 375:-			
1129A	Lot 1900–50 Gotland, 89 mest olika topografiska kort i gamla lilla formatet. Bra kval.	I 550:-			
1130A	Lot 1900–50 Visby, 65 mest olika topografiska kort i gamla lilla formatet. Samtliga saknar uppgift om förlag. Bra kval.	I 375:-			
1131A	Lot 1900–50 Visby, 65 mest olika topografiska kort i gamla lilla formatet. Samtliga saknar uppgift om förlag. Bra kval.	I 375:-			
1132A	Lot 1900–50 Visby, 102 mest olika topografiska kort i gamla lilla formatet. Samtliga från mindre vykortsförlag. Bra kval.	I 600:-			
1133A	Lot 1900–50 Visby, 63 mest olika topografiska kort i gamla lilla formatet. Samtliga Axel Eliassons vykortsförlag. Bra kval.	I 350:-			
1134A	Lot 1900–20 Visby (med omgivning), 50 mest olika topografiska kort i gamla lilla formatet. Samtliga C N S Lj vykortsförlag. Bra kval.	I 375:-			
1135A	Lot 1920–50 Visby, 79 mest olika topografiska kort i gamla lilla formatet. Samtliga SN vykortsförlag. Bra kval.	I 425:-			
1136A	Lot 1900–50 Visby, 80 mest olika topografiska kort i gamla lilla formatet. Samtliga S Norrby vykortsförlag. Bra kval.	I 500:-			
1137A	Lot 1940–60 Visby, 40 mest olika topografiska kort i gamla lilla formatet. Samtliga Pressbyråns vykortsförlag. Bra kval.	I 250:-			
1138A	Lot 1905–30 Visby, 53 mest olika topografiska kort i gamla lilla formatet, alla Ridelius vykortsförlag. Bra kval.	I 350:-			
1139A	Lot 1935–55 Visby, 76 mest olika topografiska kort i gamla lilla formatet, alla Sago-konst vykortsförlag. Bra kval.	I 425:-			
1140A	Lot 1905–35 Visby, 90 mest olika topografiska kort i gamla lilla formatet, alla W Sandberg vykortsförlag. Bra kval.	I 600:-			
1141A	Lot 1905–45 Visby, 70 mest olika topografiska kort i gamla lilla formatet samt en souvenirfolder, alla W Sandberg vykortsförlag, dessutom 19 kort från Svenska Litografiska. Bra kval.	I 600:-			
1142A	Lot 1900–50 Skåne, L län, 103 mest olika topografiska kort i gamla lilla formatet. Bra kval.	L 600:-			
1143A	Lot 1900–50 Skåne, Slott och herresäten i L län, 57 mest olika topografiska kort i gamla lilla formatet, mest Oscars-tid. Bra kval.	L 425:-			
1144K	Lot 1900–50 Tyinge (L län), 40 mest olika topografiska kort i gamla lilla formatet. Bra kval.	L 250:-			
1145A	Lot 1900–50 Skåne (L län) orter B–T, 108 mest olika topografiska kort i gamla lilla formatet. Bra kval.	L 600:-			







**Norge, försändelser / Norway, covers**

1216K 228 FDC, 1946 Lejontyp III 25 øre och 40 øre, utan vm. Sämt som rek till Finland, där censurerats. F 1800 (Foto) 700:-

**Norge, samlingar / Norway, collections**

1217A Samling 1855–1946. Trevlig gammal samling med bl.a. Vapentyp och Posthorn i nyanser o.dyl., Haakon VII 2 kr med små pärlor tre ex, stora pärlor 1 kr tre ex och 1,50 kr två ex. ★/◎ 3.000:-

1218P Trevlig gammal samling 1854–1943 med sex st försändelser bl.a. förfilateli. Bra kval. ★/◎ 2.500:-

1219A Parti Skilling–modernt i pergamynkuvert. Många bättre märken och ofta handplockad kvalitet. Mest bra kval. (300) ★★/★/◎ 2.500:-

1220P Samling 1940–80 på Visirblad. Mest bra kval. (500) ★★ 1.200:-

1221K Lot på instickskort. Elva skillingar bl.a. F 1 (3). Ngt blandad kval. (12) ◎ 900:-

1222P Samling 1937–70 på blad. Mest bra kval. (350) ★★/★/◎ 900:-

1223A Samling 1930–87 i album utan fickor. En del bättre äldre serier och bruksmärken. Från 1956 komplett ★★. Bra kval. (600) ★★/★ 800:-

1224A Samling/parti 1856–1975 i insticksbok. En del bättre serier. Mest bra kval. F 13.000 (800) ★★/★/◎ 700:-

1225 Liten lot lokalmärken. Åtta st Spetsbergen, två st Nordkap, och en st Polar post stpl 10 øre med säl. ★★/★/◎ 550:-

1226K Urvalshäfte med ca 300 ex 1856–modernt inkl. en del halvbra märken, tjänste, etc. ★/◎ 500:-

1227A Parti i insticksbok och på visirblad, 1953 till modernt. Katalogvärde enligt inlämnaren 6000,-. Bra kval. ★★ 500:-

1228A Samling ca 1880–1961 i Viking-album Katalogvärde enligt inlämnaren. Bra kval. F 4.700 (ca 350) ◎ 350:-

1229 Lot 1909–46. Alla olika, t.ex. F 234, 236, 264–65, 296–97, 354–55, Tj12, Tj14, Tj17–18. Bra kval. F 2.440 SEK (18) ★ 275:-

1230L Årsböcker. Sex olika 1989–94. ★★ 350:-

1231P Lokalpost lot obeg. mest ★★, fyrblock, strip och par (14 olika). Bra kval. (46) 300:-

1232P Häften samling/parti 1970-tal på blad. Inklusive varianter. Bra kval. (45) ★★ 500:-

1233L Vykort parti. Äldre och modernare försändelser (brev och vykort). Mest bra kval. ☒ 600:-

1234K Vykort lot. Tre ”Fram”-kort med olika motiv, småveck, etc. men rätt bra kvalitet, alla med POLHAVET-stämplor. Bra kval. ☒ 500:-

**Danmark, singlar / Denmark, single stamps**

1235 4 4 skilling rödaktigt brun tryck II 1855 i ostämplat SEXBLOCK. Delvis särat (ett märke berört) samt förstärkt. Mycket sällsynt objekt med intyg Kaiser. (Foto sid. 76) ★ 4.900:-

1236P 8 1858 Otandade, våglinjerad bakgrund 8S grön. Fräscht singlex på Berlingske Tidene. Sämt från KÖPENHAMN 9.1.1863, till Helsingör. ETT UN-DERBART UTSTÄLLNINGSOBJEKT! ☒ 5.600:-

1237 10 1863 Linjetandade 16S lila. Intyg Nielsen: Mycket fint ex. F 12000 (Foto) ★ 3.500:-

1238 11 1864 Stor ovaltyp 2 Skill blå tn 13 × 12½. Åttablock med höger marg. varav fem postfriska ex. Fräscht om än med mindre åldersfläckar. (Foto) ★★/★ 1.800:-

1239K 12 Mycket vackert brevomslag från LÜBECK 24.11. till kung Christian IX i Köpenhamn. Frankerat med 3 skilling singel + trestrip med fina nummerstämplor ”3”, lossnad oblat medföljer. Strålände utställningsobjekt! ☒ 14.000:-

1240K 13-14 Vackert brev med 2×4 och 2×8 skill (tandningsanmärkn) till Drammen, från HELSINGÖR 28.4.1869 och med fina nummerstämplor ”24”. (Foto) ☒ 1.300:-

1241 14 1868 Stor ovaltyp 8 skill gråbrun tn 13 × 12½. F 1100 ◎ 250:-

1242 22a 1870 Tvåfärgad siffertyp 4 skill karminrosa / grå orent tryck. Vackert fyrblock med hörnmarginal (något särat). (Foto) ★ 1.100:-

1243 69v 1907 Frederik VIII 5 øre grön, graveringen till vänster om monogrammet saknas. (Foto) ★★ 1.800:-

1244 156B 1921 Christian X 60 øre ultramarin / brun. Vackert ex med arkmarginal. F 5000 (Foto) ★★ 1.300:-

1245 199-200 1921 Påtryck Röda Kors SET (2). Två fyrblock med vardera två ★★ och två ★ märken. F 2040 ★★/★ 300:-

1246 201-12 1924 Postverket 300 år, serie i fyrblock, fin kvalitet. F 1500 ★★ 350:-

1247 201-12 1924 Postverket 300 år SET (12). Fin ★★ OCH fin ◎ fyrblocksserie. F 2900 ★★/◎ 350:-

1248 243-45 1929 Cancer SET (3). Fem lösa serier. F 2750 ◎ 400:-

1249K 278-80 1937 Dybbøl-Mølle SET (3) i FYRBLOCK + Postala etiketter: Tre st olika, för Generaldirektoratet for -Postvæsendet/-Post- og Telegrafvæsendet, varav en på smörpapper med veck. ★★ 250:-

1250 RE1+2 Reklam, Sexblock med våglinjetyp 5 øre brun. Fin kvalitet. F 1400 ★★ 300:-

1251 T11-10 Tidning, 1907 komplett set vm krona (10). F 1255 ◎ 250:-

1252 T11-20 Tidning, 1907-15 komplett set (20). F 2835 (Foto) ◎ 525:-







	<b>1277</b>		<b>1282</b>	<b>ex 1285</b>	<b>ex 1286</b>	<b>1303</b>	<b>ex 1307</b>
<b>Danmark, försändelser / Denmark, covers</b>							
1253		Ofrankerat brev Sjøell P B 20.10 till Paris 1876, lösen. ☒		300:-			
1254K	425-28	FDC, Lilla Riksvapnet 1.20, 1.50, 1.25 och 25 Kr (4). Alla med vinjetter.		250:-			
<b>Danmark, samlingar / Denmark, collections</b>							
<b>1255P</b>	<b>Samling 1851–1995 på Schaubek-blad med fickor. Välfyllt, bl.a. 19 skillingar, Posthusen ☉, Luftpost 1925 *. Allt ostpl från 1939. Mest bra kval. (1000) ***/*/☉</b>			<b>5.000:-</b>			
1256P		Samling 1851–1935 på blad. Bl.a. 20-tal skillingar i blandad kval., ett posthus och bra påtrycksmärken. Trevlig samling. Ngt blandad kval. (250–300)		*/☉ 3.000:-			
1257A		Samling 1851–1960 i Viking-album Katalogvärde enligt inlämnaren, då allt är räknat inkl. def. F nr 10. Bra kval. F 30.500 (ca 400)		☉ 2.500:-			
1258A		Samling 1851–modernt i album utan fickor. 19 skillingar i blandad kvalitet, i övrigt välfylld. Facit enl. incl. 43000, allt verkar räknat. Ngt blandad kval. (1000)		☉ 2.500:-			
1259A		Samling 1854–1980 i Leuchtturm-album utan fickor. Ngt blandad kval. (1000)	Mest ☉	1.400:-			
1260A		Samling 1875–1986 i album. Även lite Färöarna och Grönland. Mest bra kval. (800)	**/*	1.300:-			
1261A		Samling 1851–1960 i SAFE-album med fickor. Ngt blandad kval. (500)		☉ 1.100:-			
1262A		Samling/parti 1900–76 i insticksbok. Även några häften med lite dålig omslagskvalitet. Avslutas med en sida ***/*/☉ DVI. Mest bra kval. (500)	**/*	1.000:-			
1263		Lot. F 52 omv vm, F 54v <sup>1</sup> med öppen nolla samt 19 st Tvåfärgad siffertyp, Posthuset 5 kr, etc. Mest bra kval.		☉ 700:-			
1264A		Samling 1930-tal–87 i album. Danmark komplett ** 1968–80. Även Grönland och Färöarna. Mest bra kval.	**	600:-			
1265K		Lot på instickskort. Bl.a. F 121. Mest bra kval. (10)	**/☉	500:-			
1266P		Samling på blad. Brevmärken Ålborg Vælgørenhet 1907–08, 1913, 1916–20 i helark (50 märken) + 1914 halvark. Mycket bra kval.	**	500:-			
1267A		Samling i album. Brevmärken Fuglebjerg 1979–2000 i helark, tandade (22), otandade (11), skalatryck (8). Mycket bra kval.	**	500:-			
1268A		Liten dubblettbok med mest postfriska märken 1947–74. Bra variation inkl. en del Grönland. (380)	**/*	500:-			
1269		Liten bättre lot med Facit PF10 se ☉, 142 stpl KOLLEF, 37, 48, 21 * (kt) och 30 *		☉ 475:-			
1270		Lot 1854–95. Alla olika bl.a. F 3–5, 11–12, 20, 34–35, 37. Bra kval. F 4.330 SEK (12)		☉ 450:-			
1271A		Dubbletter 1870–1967 i insticksbok, c:a 1–20 ex av varje. Mest bra kval. (c:a 1800)		☉ 350:-			
1272A		Parti i insticksbok med Färöarna, Grönland och litet DVI. F 3175,-. Bra kval.	**	300:-			
<b>1273L</b>	<b>Häften. Kartong med mängder av mest äldre häften inkl. mycket dubletter. F över 60000.</b>			<b>** 9.500:-</b>			
1274A		FDC. Omfattande samling ca 400 ex 1943–69 i tre pärmar inkl. många med vinjetter och fyrblock.	☒	1.600:-			
1275L		Brev parti. Hundratal äldre och modernare försändelser (brev och vykort) i kartong. Mest bra kval.	☒	800:-			

<b>Slesvig / Schleswig</b>							
1276	9	1920 Lejon och Landskap 40 pf violett i fyrblock, ett märke variant SLESV.G **	**/☉	250:-			
<b>Danska Västindien / Danish West Indies</b>							
1277	18	1901 Tvåfärgad siffertyp 10 cents rödbrun/blå tn 12¼ × 12¼. Vackert ex med arkmarginal till höger. F 1800 (Foto)	**	650:-			
1278	L2v	Lösen, 4 cents, femstrip med de fem typerna, marginal upptill och t.h. F 2500 (Foto)	**	500:-			
1279		Kanada 3 cent orange på brev från Toronto till St. Thomas 1894. Ankomststämpel. Ovanlig. (Foto)	☒	700:-			
1280P		Samling på blad. Även några varianter. Katalogvärde enligt inlämnaren F 11000,- (2004). Mest bra kval. (29)	**/☉	1.100:-			
1281K		Samling/parti med en del vackra stämplat, etc., F c:a 4500,-. Mest bra kval. (41)	**/☉	350:-			
<b>Färöarna / The Faroes</b>							
1282	3	1919 Påtryck på Christian X 2 øre / 5 øre grön. Tyvärr omgummerat, annars mycket vackert ex, signerat H. Stolow i rött på baksidan. F 28000 (Foto)	**	3.000:-			
1283	3	1919 Påtryck på Christian X 2 øre / 5 øre grön på klipp med 5 øre grön. Vacker stämpel THORS-HAVN 22.1.19. F 4000	☉	1.500:-			
1284	4-6	1940–41 Påtryck 20 øre på 1 øre, 5 øre och 15 øre, fina beg. ex. F 1225	☉	300:-			
1285	4-8	1940 Påtryck på Våglinjetyp och Skepp SET (5). Fin serie. F 3900 (Foto)	*	900:-			
1286	4-8	1940 Påtryck på Våglinjetyp och Skepp SET (5). F 5 något anilinfärgat hörn. F 3700 (Foto)	☉	700:-			
1287A		Samling fyrblock, FDC och häften 1975–95 (fåtal senare). Nom. ca 3300.	**	1.200:-			
1288A		Samling 1974–99 i album. Komplet ** och ☉ inkl. häftesblock + årsatts 1983, 1985–87. Mycket bra kval. F 15.173 (800)	**/☉	1.000:-			
1289A		Samling 1975–2001 i album. Nom. 2000, nästintill komplett. Bra kval.	**	750:-			
1290L		Samling 1975–98 inkl. dubletter och ett 40-tal häften, nom. ca 3080. Även mindre stämplat samling samt något hundratal FDC och maxikort i två pärmar+löst.	**	700:-			
1291P		Samling 1975–80 på Visirblad. Årssats 1975–76, samt Grönland 1940-tal–80. Mest bra kval. (100)	**	600:-			
1292A		Samling 1976–77 i kartong. Nummerade kuvert från alla postkontoren sända med flygpost och med korrekt porto. Alla med märken från den 1:a serien. Bra kval. (240)	☉	500:-			
1293A		Samling 1975–87, komplett samt Grönland 1938–87 inkl. Thule komplett (de sistnämnda dock ☉) på fina Estett-blad.	**	500:-			
1294A		Samling/parti 1985–87 i album. 50 häften flyg 1985, 50 block 2 Hafnia 87, 50 block 3 Hafnia 87. Nominal 1.950 DKK. Bra kval.	**	500:-			





1295P	Samling 1975–96 på Facitblad inkl. block och en del häften, även en del FDC och två stpl häften. F ca 5900.	**	275:-
1296A	Samling ca 110 olika fyrblock 1975–89, nom. ca 1600.	**	200:-
1297A	Samling 1975–92. Nom. ca 890.	**	200:-
1298L	Årssatser. 34 ex 1977–97 samt sju årsmappar 1990–91 + 1993–97. F drygt 10000.	**	625:-
1299L	Årssatser samling 1992–2001 i kartong. Dubbla uppsättningar (20 st). Även bok Färöarnas frimärken och historia samt finsk årssats 1991. Bra kval.	**	500:-
1300K	Stämpl. Lot stämpl. på danska märken inkl. några par och fyrblock. Mest 1930–60-talet. Mest THORSHAVN men även några andra inkl. stjärnstämpel. (50)	⊙	500:-
<b>Grönland / Greenland</b>			
1301P	1-9, 37-38 1938 Christian X och Isbjörn, komplett serie + påtrycken 1956, alla i lyxkvalitet. F 1475	**	325:-
1302P	10-18 1945 Olika Motiv, serie (9) i lyxkvalitet. F 2400	**	525:-
1303	24v <sup>2</sup> 1945 Påtryck "Danmark Befriet 5 Maj 1945" 30 öre brunröd/blå, rött påtryck. LYX-ex! F 2400 (Foto sid. 31)	**	425:-
1304P	28-36. 41, 44 1950–60 Frederik IX, Fartyg, komplett serie i lyxkvalitet, 15 öre i båda nyanser. F 1135	**	275:-
1305	28-41 1950 Frederik IX och Fartyg SET (12) inkl. 15 öre gråviolet, samt 1956 Påtryck på isbjörn SET (2). F 1900	**	275:-
1306	P4 Paket, 1915 Thiele II 1 öre olivgrön. F 900	**	250:-
1307K	P4-12 Paket, 1915 Thiele II 1 öre olivgrön. 1 öre–3 kr. F 6840 (Foto sid. 31)	*	800:-
1308	P4-9 Paket, 1915 Thiele II 1 - 20 öre. Några med gummi-veck. F 5890 (Foto)	*	1.000:-
1309	P5 IIIv <sup>1</sup> Paket, 1924 Thiele II 2 öre gul tryck 3 på vitt ppr och vitt gummi med klart dubbeltryck. (Foto)	⊙	1.100:-
1310	P12a Paket, 1930 Thiele II 3 kr brun på tonat tunt papper. Praktexemplar. F 1600 (Foto)	**	650:-
1311	P15, 18 Paket, 1937 J.H. Schultz 70 öre violett, Thiele-klichéer och 1937 Andreassen & Lachmann 1 kr gul. Två mycket vackra ex. F 900	**	200:-
1312	P17-18 Paket, 1937 70 öre och 1 kr i lyxkvalitet.	**	275:-
1313	P17-18 Paket, 1937 Andreassen & Lachmann 70 öre violett och 1 krone orange. Vackra ex.	**	250:-
1314P	Samling 1915–84 på blad. Börjar med tre stämplade Paketmärken, sedan Amerikautgåvan *. Även Färöarna 1975–84. Mest bra kval. (200)	**/*/⊙	1.200:-
1315L	Årssatser. 21 ex 1977–87 samt 20 ex Färöarna 1977–87. F 5035.	**	350:-
1316L	FDC parti 1956–83 i kartong. Även minnespost, ortstämpl. på brev. Bra kval. (300)	✉	1.000:-

<b>Island, singlar / Iceland, single stamps</b>			
1317	1	1873 Skilding values 2 sk blue perf 14 × 13½. Average centering. F 9500 (Photo)	* 2.000:-
1318	1	1873 Skilding values 2 sk blue perf 14 × 13½. Thin, pin hole and irregular perfs in upper margin. F 19000 (Photo)	⊙ 1.200:-
1319	2	1873 Skilding values 4 sk red perf 14 × 13½. Average centering. Cert. Grönlund. Original gum. No repairs. F 1500	* 400:-
1320	2	1873 Skilding values 4 sk red perf 14 × 13½. F 1500	(*) 250:-
1321	3	1873 Skilding values 8 sk brown perf 14 × 13½, tear. F 2800	(*) 250:-
1322	3	1873 8 sk brown perf. 14 × 13½. Beautiful and faultless copy cancelled REYKJA(VIK) type A. F 10000 (Photo)	⊙ 1.600:-
1323	3	1873 Skilding values 8 sk brown perf 14 × 13½. Close to off-centered. Number cancel 1. Short perfs. F 10000 (Photo)	⊙ 1.000:-
1324	3v <sup>3</sup>	1873 Skilding values 8 sk brown post-cancelled. Off-centered, somewhat irregular perfs and a folded corner perf upper left. Still a fresh copy with a nice cancellation. F 1500	⊙ 300:-
1325	5	1873 Skilding values 3 sk grey perf 12½. Good centering. F 4200 (Photo)	* 900:-
1326	5	1873 Skilding values 3 sk grey perf 12½. Somewhat repaired and short perf. F 13000 (Photo)	⊙ 1.000:-
1327	6	1873 Skilding values 4 sk red perf 12½. Average centering. Somewhat pale. (Photo)	(*) 1.000:-
1328	6	1873 Skilding values 4 sk red perf 12½. Good perforation and centering. Post-cancelled with bridge cancel, unusual. F 19000 (Photo)	⊙ 1.200:-
1329	7	1873 Skilding values 16 sk yellow perf 12½. Close to off-centered. F 2700	** 500:-
1330	9	1878 Aur values 5 aur blue perf 14 × 13½. F 3800 (Photo)	* 800:-
1331	9	1878 Aur values 5 aur blue perf 14 × 13½. Average centering. (Photo)	(*) 1.000:-
1332	9	1878 Aur values 5 aur blue, perf 14 × 13½. Fine copy. F 7000 (Photo)	⊙ 1.600:-
1333	9	1878 Aur values 5 aur blue perf 14 × 13½. Average centering. Short perf. F 7000 (Photo)	⊙ 1.000:-
1334	9	1878 Aur values 5 aur blue perf 14 × 13½. Thin spot, good spacefiller! F 7000	⊙ 400:-
1335	11	1876 Aur values 6 aur grey perf 14 × 13½. Good centering.	(*) 275:-
1336	14	1876 Aur values 20 aur violet perf. 14 × 13½. F 4400	⊙ 475:-
1337	15	1882 Aur values 20 aur blue perf 14 × 13½. Average centering. Signed Strandell. F 2800 (Photo)	* 600:-
1338	16	1876 Aur values 40 aur green perf 14 × 13½. Good centering. F 900	* 275:-





1339	16	1876 Aur values 40 aur green perf 14 × 13½. Good centering, somewhat blurred cancellation but still a fresh copy. F 2000	⊙	400:-	1360	90	1907 Two Kings 5 kr blue-grey/brown wmk Crown. Good centering. F 1700	★	400:-
1340	16	1876 Aur values 40 aur green perf. 14 × 13½. Fresh copy. F 2000	⊙	350:-	1361	90	1907 Two Kings 5 kr blue-grey/brown wmk Crown. F 1700	★	350:-
1341	18	1892 Aur values 50 aur red/blue perf 14 × 13½. Average centering. F 800	★	275:-	1362	90	1907 Two Kings 5 kr blue-grey/brown wmk Crown. F 1700	★	275:-
1342	18	1892 Aur values 50 aur red/blue perf 14 × 13½. Good centering. F 900	⊙	275:-	1363	90	1907 Two Kings 5 kr blue-grey/brown wmk Crown. F 3000	⊙	475:-
1343	23	1876 Aur values 5 aur blue-grey rough perf 12¾. Average centering.	(★)	350:-	1364	91-97	1913 Two Kings SET wmk Cross (7). F 1400	⊙	300:-
1344	23	1876 Aur values 5 aur blue-grey rough perf. 12¾ (thin spot). F 6500	⊙	325:-	1365	97	1918 Two Kings 20 aur blue wmk Cross. F 1900	★	250:-
1345	31	1898 Aur values 50 aur red/blue perf 12¾. Average centering. Cert. Nielsen "Very fine copy". F 4000 (Photo)	★	1.000:-	1366	98-103	1921 Surch on Christian IX SET (6). 5 aur and 10 kr ★★, the others ★. F 2900 (Photo)	★ ★/★	625:-
1346	35	1897 "þrir" Surcharge 3 þrir large letters perf 12¾. F 5500 (Photo)	⊙	1.700:-	1367	107	1930 Surch on Two kings 10/5 kr blue-grey/brown. Fine copy in average centering. F 4000 (Photo)	★	900:-
1347	36	1897 "þrir" Surcharge þrir in black, small letters perf 12¾. Unimportant minor thin spot. F 6500 (Photo)	★	1.000:-	1368	107	1930 Surch on Two kings 10/5 kr blue-grey/brown. Good copy with an inverted cancel REY-KJAVIK 15.1.98. One folded corner perf. F 4000 (Photo)	★	750:-
1348	36	1897 "þrir" Surcharge þrir in black, small letters perf 12¾. Good centering. Cert. Svendsen/Eldrup. Genuine and without repairs. On cut piece. Short perf. F 4500 (Photo)	⊙	800:-	1369	107	1930 Surch on Two kings 10/5 kr blue-grey/brown. Thin spot. F 5000	⊙	250:-
1349	43	1902 Surcharge "I GILDI" 50 aur red/blue perf 14 × 13½, black op. Good centering. F 1100	★ ★	300:-	1370	113vm, 121	1911 Jón Sigurdsson 25 aur orange, inverted wmk + 1926 Surcharge 2 kr / 25 aur orange. F 2000.	⊙	300:-
1350	51	1902 Surcharge "I GILDI" 5 aur green perf 12¾, black op. Average centering. F 3000 (Photo)	★	700:-	1371K	116	1912 King Frederik VIII 20 aur blue on cover to USA, cancelled REYKJAVIK 28.12.1912.	✉	200:-
1351	63-75	1902 Christian IX SET (13). F 3000 (Photo)	⊙	600:-	1372	120	1912 King Frederik VIII 5 kr brown. F 1300	★	275:-
1352	69v², 141	1902 Christian IX 20 aur blue ðJONUSTA instead of FRIMERKI, the middle stamp in strip-of-three, left stamp with thin spot. Also 1920 Christian X 50 aur lilac/brown-grey, thin lines in frame. F 2300.	★	300:-	1373	120	1912 King Frederik VIII 5 kr brown. F 1900	⊙	400:-
1353	75	1904 Christian IX 5 kr grey/red-brown. F 1300	★	275:-	1374	121	1926 Surcharge 2 kr / 25 aur orange. Average centering. F 1200	⊙	275:-
1354	75	1904 Christian IX 5 kr grey/red-brown. Beautiful copy. F 2000	⊙	400:-	1375	121	1926 Surcharge 2 kr / 25 aur orange. F 1200	⊙	230:-
1355	76-90	1908 Two Kings SET wmk Crown (15). F 4500 (Photo)	⊙	675:-	1376	121v-23v	1924 Surcharge SET (3). All cancelled "TOLLUR". F 1050	⊙	275:-
1356	81	1907 Two Kings 10 aur red inverted wmk Crown. Good centering.	⊙	275:-	1377	122	1925 Surcharge 10 kr / 50 aur brown-lilac. Signed Brun. F 6000 (Photo)	★ ★	1.600:-
1357	88	1907 Two Kings 1 kr brown/blue wmk Crown. Block of 20. F 9000	★ ★	625:-	1378	122	1925 Surcharge 10 kr / 50 aur brown-lilac. Fresh copy of a sought-after stamp with small trace of a hinge. F 2500	★	300:-
1358	88-90	1908 Two Kings 1-5 kr wmk Crown (15). Good copies, 1 kr with margin. F 5200 (Photo)	★ ★	1.000:-	1379	122	1925 Surcharge 10 kr / 50 aur brown-lilac. Somewhat short perf. F 3800 (Photo)	⊙	600:-
1359	90	1907 Two Kings 5 kr blue-grey/brown wmk Crown. F 4000 (Photo)	★ ★	600:-	1380	123	1924 Surcharge 10 kr / 1 kr yellow. Good centering. Unimportant minor spot on reverse. F 3300 (Photo)	★	800:-
					1381	141	1920 King Christian X 50 aur lilac/brown-grey thin, broken lines. Average centering. F 1600	★	350:-
					1382	145-57	1931 King Christian X SET close, unbroken lines (13). 10 kr short perf. F 7700 (Photo)	★	1.200:-
					1383	156	1931 King Christian X 2 kr green-grey/brown close, unbroken lines. F 2000	★	400:-



1348

1385





1384	157	1931 King Christian X 10 kr black/green close, unbroken lines. F 2500	★	400:-	1398	188, 312-14	1930 The Parliament Air Mail 10 aur blue and 1952 Air Mail SET (3). F 850	★★	200:-
1385	157	1931 King Christian X 10 kr black/green close, unbroken lines in block-of-four (separated between five perfs). Superb cancel REYKJAVIK 19.VIII.32. F 7200+-. F 1800 (Photo p. 33)	◎	1.100:-	1399	189-93	1930 The Parliament. Air mail SET (5). F 1700	★	400:-
1386	159	1926 Surcharge EIN KRONA / 40 aur blue. Beautiful copy. F 3800 (Photo p. 33)	★★	600:-	1400	189-93	1930 The Parliament. Air mail SET (5). F 1700	★	400:-
1387	159	1926 Surcharge EIN KRONA / 40 aur blue. F 3800 (Photo p. 33)	★★	550:-	1401	189-93	1930 The Parliament. Air mail SET (5). F 1700	★	350:-
1388	162-64	1931 "Zeppelin 1931" opt SET (3). Average centering. F 960	★	275:-	1402	199	1932 Gullfoss 75 aur blue. Good centering. F 900	★	275:-
1389	162-64	1931 "Zeppelin 1931" opt SET (3). F 900	★	250:-	1403	204-09	1934 Air Mail SET (8). F 2400	★★	350:-
1390	162-64	1931 "Zeppelin 1931" opt SET (3). 2 kr somewhat irregular perfs. F 3800	◎	700:-	1404K	221-23	1937 Christian X, 25th anniversary as regent, souvenir sheet 1. Cancels REYKJAVIK 15 V 37 beside the stamps, which wasn't completely uncommon in the 1930's. F 2500	◎	600:-
1391	162-64	1931 "Zeppelin 1931" opt SET (3) on reg. cover sent to Finland, cancelled Reykjavik 30.VI.31, transit cancel Friedrichshafen 3.7.31 and arrival cancel 7.VII.31. (Photo p. 33)	✉	800:-	1405K	221-23	1937 Christian X, 25th anniversary as regent, souvenir sheet 1. FDC-cancellation REYKJAVIK 15 V. 37. F 2500	◎	500:-
1392	165-67	1933 Hopflug Ítala 1933 Surcharge SET (3). 5 kr with signature. 10 kr short corner perf. F 17500 (Photo p. 33)	★	2.000:-	1406	227-36	1938 Geysir SET (10). F 1600	★★	250:-
1393	173-87	1930 The Parliament SET (15). Some lower value with minor faults, The Falcon is missing. F 3000	★	475:-	1407	227-36	1938 Geysir SET (10). 20, 60 aur and 1 kr are ★, the others fine ★★	★★★	230:-
1394P	173-88	1930 The Parliament. Four complete sets, all in blocks-of-four except for 3 aur and 1 kr (singles). 5 kr is ★. (Photo p. 33)	★★	2.800:-	1408	256-59	1939 Overprint "1940" SET (4). F 2000	★★	350:-
1395	173-88	1930 The Parliament SET (16). F 3000 (Photo)	★	600:-	1409	256-59	1939 Surcharge "1940" SET (4). Complete set (4). F 2000	★★	350:-
1396	173-88	1930 The Parliament SET (16). F 3000	★	575:-	1410	256-59	1939 Overprint "1940" SET (4). F 1000	★	230:-
1397K	173-88	1930 The Parliament SET (16). F 3000	★	550:-	1411	256-59	1939 Overprint "1940" SET (4). 2 kr is ★, the others ★★	★★★	230:-



1412	259	1939 Overprint "1940" 2 kr grey. Good centering. F 4500 (Photo)	◎	1.000:-	1416	Tj2	Official, 1873 Number in frame 8 sk lilac perf 14 × 13½. Good centering. Short perf. (★)	400:-	
1413K	281-87	1948 Hekla, set in superb centering with 50 aur in both colours. F 1450	★★	325:-	1417	Tj15b	Official, 1902 Overprint Í GILDI '02-'03 3 aur yellow-orange perf 14 × 13½. Good centering. Cert. Nielsen. "Fine copy". F 2700 (Photo)	★	700:-
1414	297-330	1950 Occupations and views SET (12). F 1100	★★	200:-	1418	Tj17	Official, 1902 Overprint Í GILDI '02-'03 10 aur blue perf 14 × 13½. Good centering. Cert. Granlund. No faults. F 6500 (Photo)	★★	1.500:-
1415	311	1952 The Parliament Building 25 kr grey in block-of-four. F 1600 (Photo)	★★	1.000:-	1419	Tj42-52	Official, 1920 Christian X SET (11). 50 aur ★, the others ★★. F 4750 (Photo)	★★	650:-
1420	Tj54	Official, 1922 Surcharge Þjónusta 5 kr brown. Average centering. F 2200	◎	450:-	1421	Tj56	Official, 1936 Surcharge Þjónusta 7 aur green. Three fine blocks-of-four. F 3000	◎	325:-
1421	Tj56	Official, 1936 Surcharge Þjónusta 7 aur green. Three fine blocks-of-four. F 3000	◎	325:-	1422K	Tj59-74	Official, 1930 Overprint Þjonustumerki SET (16). Very fine set!	★	1.000:-
1422K	Tj59-74	Official, 1930 Overprint Þjonustumerki SET (16). Very fine set!	★	1.000:-	1423	Tj70	Official, 1930 Overprint Þjonustumerki 1 kr grey-green. Good centering. F 1200	★	275:-
1423	Tj70	Official, 1930 Overprint Þjonustumerki 1 kr grey-green. Good centering. F 1200	★	275:-	1424	Tj72	Official, 1930 Overprint Þjonustumerki 5 kr orange. Good centering. F 1200	★	275:-
1424	Tj72	Official, 1930 Overprint Þjonustumerki 5 kr orange. Good centering. F 1200	★	275:-	1425	Tj73	Official, 1930 Overprint Þjonustumerki 10 kr red-lilac. Good centering. F 3200 (Photo)	★★	700:-

**1426P 4** **Island, försändelser / Iceland, covers**  
Postal stationery, 1880 Single Postcard 5 aur blue type I. Untrimmed strip proof of three. Very scarce, some toning. (Photo) 1.200:-







**ex 1432**

- 1427 24 Postcard, 1896 Aur values 5 aur green perf 12¼. on postcard "Gruss aus Island. Klippfisch-Wäscherei: Eske Fjord.". The cancel does not tie the stamp to the postcard. Cancel on the side REYKJAVIK 19.6.99. (Photo) 800:-
- 1428 81 Postcard, 1907 Two Kings 10 aur red wmk Crown. sent to Norway via Copenhagen 21.12.07. The stamp cancelled FRA ISLAND. 325:-
- Iceland, samlingar / Iceland, collections**
- 1429A Collection 1876–1999 in two albums. Comprehensive collection ★ and ⊙, many complete sets e.g. 63–103, 108–20, 124–57 ★ and ⊙, 122, 165, 183–88, ★, few missing after 1930, also 2000–04 ★★ + duplicates in stockbook. Fine quality. F 153.000 (2000) ★★/★/⊙ 10.000:-**
- 1430A Collection 1873–1976 in Lindner album with stamp mounts. Starting with 2 sk (★) thin, from 1876 well-filled and often both used and unused. E.g. F 63–75, 108–21, Alltinget air mail ★★ (one stamp ★), etc. Many medium priced to better. Somewhat mixed quality. (1000) ★★/★/⊙ 10.000:-**
- 1431A Collection 1873–1970's incl. some duplicates, containing many better priced singles and sets, high values and overprints etc., sometimes used and ★/★ ★ parallel. ★★/★/⊙ 8.000:-**
- 1432A Collection 1873–1985 in stockbook with mainly ★/★ ★, some used exist. Many good stamps and sets are included, e.g. three Skilding values, Air Mail 1930, complete unused, surcharge "1940", 25 kr Parliament Building 1952 ★★, as well as many officials. F 75000 (Photo) ★★/★ 6.500:-**
- 1433A Collection 1873–1984 in Leuchtturm album with stamp mounts. Before 1930 ⊙ with e.g. F 7 post-cancelled, some good Numeral type incl. surcharge type F 44, F 57–58, Christian IX complete, the Krona values on Two Kings incl. 5 kr, F 108–20, 98–103, 121, etc., from 1930 mixed ★/⊙ incl. The Parliament complete ★ (except the Falcon), B1 1 ★, 252–59 ★, Sigurdsson complete ⊙, The Parliament ★, etc. Some stamps are both ★/⊙. From 1960 complete ★★. Finally a decent section officials mostly ⊙ without the expensive ones. Mostly fine quality. (600) ★★/★/⊙ 4.500:-
- 1434A Collection 1873–1944 in old album. Many stamps before 1910 with e.g. 5 kr of Christian IX and Two Kings cancelled and The Parliament 1930 complete and Surcharges 1940 complete unused. Fine quality. ★/⊙ 4.000:-
- 1435P Collection 1876–1955 on leaves. Nice old collection with few gaps. Fine quality. ★/⊙ 2.800:-
- 1436P Collection 1873–1975 on leaves. Some a little better. Mostly fine quality. (1000) ★/⊙ 2.000:-
- 1437P Collection 1873–1939 on Visir leaves with e.g. The Parliament 1930 Air mail complete ★, New York exhibition 1939 complete ★. Fine quality. (200) ★/⊙ 2.000:-
- 1438A Collection 1876–modern in album without stamp mounts. Catalogue value acc. to vendor Facit SEK 35.000. Somewhat mixed quality. (800) ⊙ 2.000:-
- 1439A Collection 1930–88 in visir album. ★★ from appr. 1960. Incl. some better like F 151 and 159 ★. Mostly fine quality. (700) ★★/★ 2.000:-
- 1440A Collection 1873–1962 i Viking-album Cat. value acc. to vendor. Fine quality. F 25.300 Mostly ⊙ 1.900:-
- 1441A Collection appr. 1900–84 in two Estett albums. E.g. some king stamps incl. surcharges, The Parliament complete excl. 50 aur, 15+20 aur The Parliament Air mail, decent section officials, many later sets incl. The Republic (which is ★★), The Parliament Building, etc. Fine quality. (400) ★ 1.800:-
- 1442P Collection 1876–1940's on leaves without stamp mounts. Some better stamps, e.g. Christian IX complete ★, The Parliament with official surcharges 3–40 aur plus 1 kr (poor quality), etc. Mostly fine quality. (300) ★/⊙ 1.600:-
- 1443A Collection 1876–1982 in DAVO album without stamp mounts, incl. better stamps. Fine quality. (500) ★★/★/⊙ 1.600:-
- 1444K Collection/accumulation classic–modern in three approval booklets. Mostly fine quality. F acc. to vendor appr. 19.000 (300) ★★/★/⊙ 1.500:-

- 1445A Collection 1900–91 in Estett album. Nice collection to build upon. Fine quality. ★★/★ 1.500:-
- 1446A Collection/accumulation 1876–modern in visir album. The older section mostly cancelled. Mostly fine quality. (1000) ★★/★/⊙ 1.500:-
- 1447P Lot Sigurdsson and Frederik VIII, e.g. two copies F 121, five F 123v<sup>1</sup>, etc., F 13.920.-. (90) ⊙ 1.200:-
- 1448P Collection 1930–56 incl. e.g. F 173–88 and 260–336 complete. (150) ★ 1.200:-
- 1449 A small lot better: F 7, 14, 18, 19, 90, 161–64 and Tj9. Mostly fine quality. Cat. value 5800.-. ★ 1.100:-
- 1450A Collection/accumulation 1876–1990's in visir album. Mostly fine quality. (1000) ★★/★/⊙ 1.100:-
- 1451P Seemingly complete collection 1944–75 incl. e.g. F 268–79, 281–96 + 311–14 ★★ plus most of the material after 1955. Fine quality. (280) ★★/★ 1.000:-
- 1452P Lot about 1900–70 on five Visir leaves with e.g. Views and buildings unused. Fine quality. (175) ★★/★ 1.000:-
- 1453P Collection about 1900–70 on leaves. Inferior quality. (400) ⊙ 1.000:-
- 1454A Collection 1876–1987 in album without stamp mounts. Mostly fine quality. (1000) ★★/⊙ 1.000:-
- 1455A Collection 1876–2001 in Facit album with stamp mounts. Almost complete from 1955. Mostly ★★. Mostly fine quality. (800) ★★/★/⊙ 1.000:-
- 1456A Collection 1873–1970 in Facit album, with some a bit better e.g. unused F 5. Fine quality. ★★/★/⊙ 900:-
- 1457A Collection/accumulation 1920–66 in stockbook. Fine quality. F 11.700 (340) ★★/★/⊙ 800:-
- 1458A Collection 1900–70's in visir album. E.g. New York complete, Republic set, etc. Including a few used. Mostly fine quality. (500) ★★ 750:-
- 1459P Collection 74 different full sheets 1973–82. F appr. 16.500.- ★★ 700:-
- 1460A Collection 1940–84 in visir album. Fine qual. (360) ★★/★/⊙ 700:-
- 1461 Lot 1876–1971. All different, e.g. F Tj4–6, 9–10, 19, 30–32, 38–39, 51, 52, 58, F 235–36. Fine quality. F 5.165 SEK (25) ⊙ 650:-
- 1462 Lot 1876–1922. All different, e.g. F 8, 17, 19, 27–28, 50, 73–74, 89, 117–19, 144. Fine quality. F 5.435 SEK (18) ★ 650:-
- 1463 Lot 1902–47. All different, e.g. F 139, 144, 161, 163–64, 199, 204–11, 232. Fine quality. F 5.600 SEK (27) ★ 625:-
- 1464A Small duplicate book 1952–74. The largest value is on ★★ stamps. (380) ★★/★/⊙ 600:-
- 1465 Lot 1920–71. All diff., e.g. F 154–56, 159, 160 (crease), 206–07, 230, 280, 318. Fine quality. F 4.935 SEK (25) ⊙ 550:-
- 1466 Lot 1876–1912. All different, e.g. F 15, 17, 22, 28–29, 44, 54, 62v6, 83, 88, 114–16. Fine quality. F 4.645 SEK (19) ⊙ 525:-
- 1467 Lot 1876–1930. All different, e.g. F 28, 99–107v, 108–13, 143, 189–90. Fine quality. F 4.565 SEK (27) ⊙ 525:-
- 1468K Lot 1873–1948 på instickskort. E.g. F 3 new perforation, 18–19 ★, 228, 232 ★★. Fine quality. (15) ★★/★ 500:-
- 1469K Lot 1876–1948. All different, e.g. F 8, 170, 208, 245, 248, 255, 273, B11. Fine quality. F 4.295 SEK (25) ★ 500:-
- 1470A Collection 1903–87 in album with stamp mounts. Some 60 older stamps with some better ★. From 1971 complete ★★. Mostly fine quality. ★★/★ 500:-
- 1471P Accumulation 1960–70's. Full sheets and parts of sheets, also a little Soviet Union. Mostly fine quality. (Thousands) ⊙ 475:-
- 1472A Collection 1890–1970's in stockbook. Cat. value acc. to vendor more than 6000 SEK. Somewhat mixed quality. (500) ★★/⊙ 475:-
- 1473A Collection/accumulation 1880's–1970's in stockbook. Somewhat mixed quality. (400) ★★/★/⊙ 475:-
- 1474 Lot 1876–1912. All different, e.g. F 11, 13, 15, 25, 50, 101–03, 107v, 114–16. Fine quality. F 4.125 SEK (18) ⊙ 425:-
- 1475 Lot 1902–38. All different, e.g. F 73–74, 82–89, 113, 117–119, 152–53, 161, 237–39. Fine quality. F 3.650 SEK (26) ★ 425:-
- 1476 Lot 1876–1930. Officials: All different, e.g. Tj6, 8, 11, 47, 53, 59–68, 74. Fine quality. F 3.465 SEK (21) ★ 400:-
- 1484K Lot 1874–1900 on stock cards. Somewhat better stamps, e.g. Tj 3 ★. F approx. 3100. Somewhat mixed quality. (12) ★★/★/⊙ 400:-
- 1477 Lot 1920–71. All different, e.g. F 154–55, 157v, 159, 230, Tj 5, 8, 11. Fine quality. F 3.210 SEK (26) ⊙ 350:-
- 1478 Lot 1902–40. All different, e.g. F 245, 248, 255, Tj58–68, Tj74. Fine quality. F 3.555 SEK (29) ★ 350:-
- 1479 Lot 1876–1971. All different, e.g. F 205–08, 230, Tj5–6, Tj30–31, Tj37–38, Tj56, Tj58. Fine quality. F 2.900 SEK (27) ⊙ 350:-
- 1480 Lot 1876–1922. All different, e.g. F 22, 91, 99–100, 114–16, 125, 137. Fine quality. F 2.600 SEK (20) ⊙ 325:-

1481	Lot 1902–69. All different, e.g. F 280, 312–14, 318, 340, 353, Tj53. Fine quality. F 2.730 SEK (17)	★★	325:-	
1482P	Selection appr. 70 different copies 1901–53 incl. e.g. F 108–13 ★, 268–73 + 312–18 ★★. F about 4900 + few (★) not counted.	★★/★	325:-	
1483	Lot officials 1876–1936. All different, e.g. Tj10–11, 39, 53, 58. Fine quality. F 2.510 SEK (7)	★★	300:-	
1485P	FDC lot 1938–57. 13 covers, most of them FDCs, e.g. 6.1.40 plus souvenir sheet 1 ★★.	☒	2.000:-	
1486K	Postcards. Eight unused picture postcards from the beginning of the 1900's, some with tape residues. Very nice lot with e.g. political meeting at Þingvallafundurinn 1907, coloured card Reykjavík. Skolavardan.	☒	300:-	
<b>Finland singlar / Finland single stamps</b>				
1487P 3	1860 Coat-of-arms, Russian values 5 k blue and 10 k red. Reprints from 1893, the so-called "Grand Duke issue" in perforated blocks of ten ★★/★ and dito imperforated (★). Scarce. Ex. John Luff. (Photo p. 75)	★★/★	3.200:-	
1488 4C'	1864 Coat-of-arms Russian values 10 k in pair, pale. Manuscript cancellation.	☉	350:-	
1489K 46	<b>1891 Russian types with rings 3.50 R black/grey with corner margin on registered and insured cover (4000 mark, 186 gr) to Terwakoskis Bruks Kontor in Ryttylä, cancel HELSINGFORS I.III.00. Overpaid with 94 kop., probably due to lack of suitable stamps with regards to the expected switch to new stamps with Finnish denominations. Decorative and very rare cover. EXHIBITION LOT. Ex von Knorring. (Photo p. 76)</b>	☒	9.000:-	
1490K 46	<b>1891 Russian types with rings 3.50 R black/grey. A small, very beautiful, philatelically "made" registered cover, cancelled with tri-lingual bridge postmark TAMMERFORS 23.III.99. The stamp with sheet margin! Sent to the Finnish postal stationery collector Richard Granberg. Interesting lot. (Photo p. 76)</b>	☒	8.000:-	
1491K 47	<b>1891 Russian types with rings 7 R black/yellow. Tri-lingual bridge postmark HELSINGFORS 29.III.99. Philatelically "made" cover. In spite of this a very rare item of high class. (Photo 76)</b>	☒	8.000:-	
1492 103	1921 Lion Type, no wmk 75 p yellow in strip of three. Parts of sheet margin watermark on the stamps.	★★	250:-	
1493 165	1930 Zeppelin overprint 10 mk red on light grey-violet. Somewhat affected reverse. F 1500	★★	250:-	
1494K 536 m.fl.	1961 Definitives III m/56, SET 5–300 mk (12). Unusually fine quality. F 854	★★	200:-	
1495 HA5 HRS7b'	Slot-machine booklet, With Mariehamn surcharge "Taxorna ändrade nya taxor fås på posten". F 3500	★★	1.100:-	
1496	Seal, 1986 Christmas. Two trial strips of five for charity stamps.	★★	400:-	
<b>Finland, försändelser / Finland, covers</b>				
1497 265	FDC, 1942 Lion Type m/30 75 p orange, four copies, plus 4,75 + 0,45 mark Red Cross 1942 on reg. postcard, cancelled HELSINKI I.IX.42 and sent to Sweden.		300:-	
1498K 266-70	FDC, 1942 Lion Type m/30 1–4½ mk. plus 0,5 + 0,05 mark Red Cross 1942, cancelled HELSINKI I.X.42, sent as reg. cover to Sweden. F 1400		300:-	
1499 R19	Postcard, 2×R19 sent from Helsinki, cancelled STOCKHOLM 1917. Side cancel in frame "Från Finland".		250:-	
<b>Finland, samlingar / Finland, collections</b>				
1500P	Nice collection 1860–1935 on visir leaves with e.g. F 60 and 83.	Mostly ☉	2.000:-	
1501P	Collection 1856–1935 on leaves. Incl. many early stamps, with rings to 50 k mostly ★. Mostly fine quality. (130)	★/☉	1.700:-	
1502A	Collection 1875–1992 in Schaubek album without stamp mounts. Fine quality. (1000)	Mostly ☉	1.500:-	
1503A	Collection 1917–81 with e.g. F 165 ★, several Lion type, definitives and Red Cross, etc. Almost complete from 1930 and seemingly ★★ 1945–81. (850)	★★/★	1.200:-	
1504A	Collection 1900–modern in visir album. Also duplicates. Somewhat mixed quality. (1000)	★★/★/☉	1.100:-	
1505P	About 350 copies 1860–1909 incl. many four- and three-numbered, some m/60 and with rings 1891.	☉	1.000:-	
1506A	Collection 1856–1973 in Schaubek album with stamp mounts. Incl. F 2 (defective), almost complete from 1931, from 1973 ★★. Fine quality. (700)	★★/★/☉	1.000:-	
1507A	Collection 1930–80's in visir album. Including a few used. Mostly fine quality. (500)	★★	1.000:-	
1508A	Collection 1911–87 in album without stamp mounts. Also Åland. Mostly fine quality. (600)	★★	1.000:-	
1509A	Collection 1901–72 in Estett album without stamp mounts. A few cancelled. Well-filled, after 1952 everything ★★. Mostly fine quality. (600)	★★/★	1.000:-	
1510A	Collection/accumulation mostly 1950–80's in album. Fine quality. (1000)	★★	900:-	
1511A	Collection 1918–53 in album. Mostly fine quality. (800)	★★/★	900:-	
1512A	Collection 1866–modern in album without stamp mounts. Cat. value acc. to vendor F 15.000 SEK. Somewhat mixed quality. (1000)	☉	800:-	
1513A	Collection 1917–87 in album without stamp mounts. Mostly modern, incl. Åland. Also some better older sets. Mostly fine quality. (600)	★★/★	500:-	
1514A	Accumulation in two stockbooks and on stock leaves, old and modern, also meter booklets, etc. Fine quality.	Mostly ☉	500:-	
1515P	Complete collection Red Cross 1922–60. Selected quality. F 2560 (96)	★★	350:-	
1516A	Collection appr. 1885–1960 in Viking album. Mostly fine quality. Cat. value acc. to vendor F 5.000	Mostly ☉	350:-	
1517K	Cancellations accumulation 1908–14 of eleven covers and eleven cut pieces, all with single-lined so-called village cancels. Fine quality.	☉	525:-	
<b>Finland, brevsamlingar / Finland, cover collections</b>				
1518L	FDC. Large duplication lot with appr. 180 FDCs, etc., from 1942–46 incl. Karelia and approx. 95 postal stationeries appr. 1885–1905, many with railway cancels.	☒	600:-	
1519A	Cover collection of 60 interesting covers in binder, mostly older. Fine quality.	☒	1.000:-	
1520K	Cover accumulation 1890–1961 of 28 covers sent abroad, of which one is sent to China 1934. A lot of air mail. Fine quality.	☒	750:-	
1521P	Cover collection 1897–1985 Express covers, 43 copies + 24 loose express labels, nice frankings. Fine quality.	☒	725:-	
1522L	Cover accumulation of more than 750 bank covers, of which roughly 100 are different banks, all from 1969. Fine quality.	☒	675:-	
1523K	Cover accumulation 1870–1955 of 26 registered covers, incl. e.g. reg. free-letter 1870 and four registered parcel cards. Fine quality.	☒	525:-	
1524K	Cover collection 1922–45 of 24 diff. frankings with jubilee stamps, mostly single frankings. Fine quality.	☒	475:-	
1525A	Cover accumulation of 115 diff. jubilee frankings 1973–78, plus 70 propaganda meter cancellations 1925–70, a lot before 1945. Fine quality.	☒	475:-	
1526K	Cover lot 1855–1900 of ten a bit more interesting covers, good market value. Somewhat mixed quality.	☒	400:-	
1527K	Cover lot 1920–51 of nine covers sent outside Europe, of which one sent to China 1934. Fine quality.	☒	350:-	
1528L	Postcards accumulation. Older and more modern covers and postcards, stamps and cut pieces. Mostly fine quality.	☒	500:-	
<b>Finland, övrigt / Finland, miscellaneous</b>				
1529	East Karelia Small lot F 1–5 and 16–27. 25 copies of each.	★★	300:-	
<b>Åland / The Åland Islands</b>				
1530L	Collection 1984–2002, loose and in album, incl. FDCs. ★★/★/☉		700:-	
1531L	Collection 1984–2002 in DAVO album with stamps mounts + FDCs and maxicards in two albums. Excellent quality. (200)	★★	600:-	
1532A	Collection 1984–95 in album. Also some other stuff. Mostly fine quality. (100)	★★	500:-	
1533A	Collection on the Post Office's leaves 2.1.2002–26.5.2005 in nice album with cassette. Face value appr. 48 €.	★★	250:-	
1534L	Year books. 13 copies 1994/95–2006/07 + three copies of the 10-year book. Approx. 11 kg.	★★	800:-	
1535K	Cover accumulation 1905–89 with 31 diff. frankings, of which six with Finnish stamps before 1950, two mixed frankings and the rest with stamps from Åland. Fine quality.	☒	550:-	
<b>Nordensamlingar / Collections Nordic countries</b>				
1536A	Collection 1856–1957 in Schaubek album without stamp mounts. (except Sweden, Finland), incl. many better stamps, partially both ★ and ☉. Mostly fine quality. (1200)	★/☉	3.000:-	
1537A	Collection 1858–1936 in album. Incl. better stamps and sets, also some foreign. Fine quality. (800)	Mostly ☉	2.400:-	
1538A	Collection 1855–1940 in album without stamp mounts. Various skilling values, better sets, etc., on Sweden, Norway, Denmark, DWI. Also better Iceland and Finland. Partially used and unused. Mostly fine quality. (1.000)	★/☉	1.800:-	



1539A	Collection 1851–1974 in album without stamp mounts. Only Sweden, Norway and Denmark. Somewhat mixed quality. (1000)	Mostly ☉	1.500:-	1572A	Collection Denmark 1870–1974 in Facit album incl. e.g. F 201–12+243–45 used and Iceland 1902–71 incl. F 312–18 used, etc.	★ ★/★/☉	200:-
1540A	Collection 1880–1946 in album without stamp mounts. Sweden, Iceland and Finland, a lot of used material on the latter two countries. Mostly fine quality. (800)	Mostly unused	1.300:-	1573A	Year sets collection 1977–2000 in album. The Faroes 1977–2000. Åland 1984–86. Mostly fine quality.	★★	300:-
1541A	Accumulation 1900's in five stockbooks, no Sweden. Fine quality. (Thousands)	☉	1.200:-	1574L	FDC collection 1970–85 in eight albums. Sweden, Iceland, Norway and Denmark. Mostly fine quality. Approx. 16 kg.	☒	800:-
1542A	Collection classic–1946 in album without stamp mounts. Excl. Iceland. Somewhat mixed quality. (800)	★/☉	1.200:-	1575L	FDC collection/accumulation 1969–86 in banana box. Sweden 1969–86 in five albums, Åland with several duplicates in three albums. Also three stockbooks All-World. Mostly fine quality. Approx. 13 kg.	☒	700:-
1543P	Accumulation 1870–1985 on Visir leaves. Fine quality. F 20.300 (1200)	☉	1.000:-	1576L	FDC lot 1947–53 in box mostly Finland, Denmark, also Sweden six parcel cards 1907–08, Skövde local post FDC, few stamps ★ ★. Fine quality. (120)	☒	500:-
1544A	Stamps from 1950's and 1960's in visir album.	★★	1.000:-	1577L	Cover collection 1880's–modern in box. FDCs, postal stationeries, covers. Some foreign material is included. Mostly fine quality. (300)	☒	500:-
1545A	Collection (excl. Sweden) classic–1966 in album + leaves with several better stamps and sets, plus also some ★ ★ incl. Norway Lykkebrevet, etc.	★/☉	1.000:-	1578L	Cover accumulation 1900–80 in box. Mostly fine quality. (300)	☒	500:-
1546L	Shoobox with misc. material in e.g. glassine envelopes, e.g. Sweden used Circle type stamps and ★ ★ Finland.	★★/★/☉	1.000:-	1579L	Kiloware collection/accumulation 1950–60's in removal box. E.g. Norwegian and Danish opened kiloware packages. Mostly fine quality.	☉	350:-
1547P	Lot 1850's–1950's on leaves. Some beautiful cancels plus better stamps e.g. Iceland F 95 used. Somewhat mixed quality. (150)	★★/★/☉	825:-	<b>Onsdagen den 16 juli, tidigast kl. 18:30</b>			
1548P	Accumulation 1997–2004 in glassine envelopes. Excellent quality. (100)	☉	800:-	<b>European collections / Europasamlingar</b>			
1549A	Collection 1918–79 in two albums with stamp mounts. Sweden 1970–79 ★ ★, Finland mostly modern ★ ★ 1918–79, with some better Red Cross, etc. Mostly fine quality.	★★/★	800:-	1580P	Collection classics—about 1940 on leaves. Stamp hinges (but usually not the stamps themselves) often heavily stuck to paper. Benelux countries, e.g. Good Netherlands incl. first set and good commemorative/charity sets, good Luxembourg incl. classics, sets from the 1930's ★, Intellectuals 5 c–5 fr, some medium-priced Belgium, however no classics. Somewhat mixed quality. (800)	Mostly ☉	3.200:-
1550A	Collection/accumulation 1918–85 in stockbook. Mostly Sweden, strips, sets, face value. Also Danish face value, misc. Iceland and Finland. Mostly fine quality. (1.200)	★★	800:-	1581A	Collection 1849–1958 in Schaubek album without stamp mounts. BENELUX, few Luxembourg, incl. better stamps. Mostly fine quality. (800)	★/☉	2.500:-
1551A	Collection 1875–1960 in album. Incl. some better. Mostly fine quality.	★★/★/☉	800:-	1582A	Collection 1860–1935 in Schaubek album without stamp mounts. Incl. better stamps e.g. Denmark, Germany. Fine quality. (1000)	Mostly ☉	2.000:-
1552L	Duplicates in glassine envelopes from Sweden but also some Finland.	Mostly ☉	800:-	1583P	Lot 1850–1940 on Visir leaves. Nice cancellations, mostly Italy, Lombardia-Venetia and Germany. Mostly fine quality. (125)	☉	1.800:-
1553P	Collection/accumulation 1880's–modern on leaves. Unused Sweden, Finland, Iceland, etc. Mostly fine quality. (800)	★★/★/☉	700:-	1584A	Collection 1880–1950 in album. Mostly 1920–50, incl. old Spain, Monaco. Mostly fine quality. (1000)	★/☉	1.800:-
1554K	Lot 1878–1936 on stockcards. Norway and Sweden. Fine quality. (105)	★★/★/☉	600:-	1585A	Collection classics–1950's in stockbook. Italy, Netherlands and Belgium mostly, but also some others. Incl. many better e.g. Italy Mi 796–97 ★, etc. Favourable reserve. Mostly fine quality. (300)	★★/★/☉	1.700:-
1555P	Mostly used collection, also some non-Scandinavian stamps. (1000)	Mostly ☉	600:-	1586K	Lot 1860–1950 in two approval booklets. Switzerland, Liechtenstein and Italian states. Fine quality. Mi 5210 € (192)	Mostly ☉	1.500:-
1556L	Collection/accumulation 1960's–modern in box. Swedish face value, The Faroes, Iceland, etc., loose and on visir leaves. Mostly fine quality.	★★	600:-	1587P	Collection 1868–1930 on leaves. Small states, incl. Albania, Andorra, Estonia, Serbia, San Marino, etc. Incl. better stamps. Fine quality. (420)	★/☉	1.500:-
1557K	Accumulation 1930's–80's. Mostly ★ ★ Finland but also some others. Fine quality. (300)	★★/★/☉	500:-	1588P	Lot with "better" stamps from e.g. France. Catalogue value acc. to vendor Mi c. 3000 € (40)	Mostly ☉	1.400:-
1558P	Danish and Norwegian reprints from 1900's.	(★)	500:-	1589A	Collection classics–1940's in Schaubek album without stamp mounts. Many stamps, but mostly common material. Somewhat mixed quality. (1500)	★/☉	1.200:-
1559P	Accumulation 1880–modern on Visir leaves. Cat. value acc. to vendor more than 25.000, but with everything counted. Often many duplicates. Somewhat mixed quality. (500)	★★/★/☉	500:-	1590P	Accumulation 1860–1970 on Visir leaves. Incl. Italy with a few states, Berlin, BRD. Fine quality. Mi 2534 € (350)	Mostly ☉	1.000:-
1560A	Collection 1970–80's in album. Including some Danish face value. Also 19 booklets. Mostly fine quality. (500)	★★	500:-	1591P	Accumulation 1860–1950 on Visir leaves. Mostly Italy and Portugal. Mostly fine quality. (450)	Mostly ☉	1.000:-
1561A	Collection 1858–1960's in album. Sparsely filled with some better older material. Mostly fine quality. (800)	☉	500:-	1592A	13 circulation booklets with at least 1500 stamps 1890–1980's, mostly Sweden and Scandinavia, some Italy, etc.	★★/★/☉	1.000:-
1562A	Collection/accumulation 1900–75 in stockbook. Fine quality. (450)	★★/★/☉	500:-	1593A	Accumulation in three stockbooks with good Danzig. Fine quality. (Thousands)	★★/★/☉	1.000:-
1563A	Collection/accumulation 1856–2000 in two stockbooks. Fine quality. (700)	★★/★/☉	500:-	1594A	Collection 1880's–1950's in stockbook. Russia, Soviet and Great Britain, including a bit better. Somewhat mixed quality. (800)	★★/★/☉	1.000:-
1564A	Accumulation 1980's in stockbook, no Sweden. Excellent quality. (300)	★★	500:-	1595A	Sparse-medium filled collection countries G–P classic–1940's in Schaubek album. Containing e.g. Greece Hermes heads, Italy, etc.	★/☉	1.000:-
1565A	Accumulation older–modern in three stockbooks. High catalogue value, but mostly massware. Some good cancels, Norway, Sweden and Denmark. Mixed quality. (2000)	Mostly ☉	500:-	1596L	Shoobox with e.g. approval booklets. Treasure box.	★/☉	1.000:-
1566A	Collection 1856–1946 in album without stamp mounts. Finland (some betters e.g. 1860/66 issues) and Norway (elementary collection). Somewhat mixed quality. (200)	☉	500:-	1597L	Collection/accumulation in banana box. Incl. France, Great Britain, Sweden, Denmark, Finland, Russia, in six stockbooks + Sweden FDCs in box. Fine quality. Approx. 11 kg.	★★/★/☉	1.000:-
1567L	Accumulation older–modern in box. Mixed, mostly Sweden, also some better. Mixed quality. (2000)	☉	500:-	1598A	Collection 1938–45 in KABE album without stamp mounts. Mostly Northern and Eastern Europe, not incl. all countries. Somewhat mixed quality. (1000)	★/☉	925:-
1568L	Collection/accumulation 1880's–modern in box. In boxes and glassine envelopes. A lot of older material with some better. Mostly fine quality.	★★/★/☉	500:-				
1569L	Collection/accumulation 1940's–modern in box. Sweden face value, ★ ★ Nordic countries. Also some foreign material. Mostly fine quality.	★★	500:-				
1570A	Collection/accum. 1900–modern in two stockbooks. Mostly Finland, but also some Sweden and the Faroes. Mostly fine quality. (300)	★★/★/☉	475:-				
1571P	Collection on Visir leaves. Denmark and Åland, mostly modern material. Cat. value acc. to vendor 1600,- and 3000,- respectively. Fine quality.	★★	450:-				

1599P	Collections classic–1960's on leaves, mostly stamps from Switzerland, Austria and Belgium. (1500)	★/○	900:-
1600P	Collections classic–1960/70's on leaves, containing e.g. Romania, Hungary, some German states, Italy and Turkey, etc. (2200)	Mostly ○	900:-
1601A	Accumulation mostly 1900–50's in stockbook. Mostly Western Europe, including some better stamps and sets. Somewhat mixed quality. (500)	★/○	700:-
1602A	Collection/accumulation 1920's–60's in stockbook. E.g. Switzerland and some others. (150)	Mostly unused	650:-
1603P	Lot 1930–60. Poland ○, incl. M/S in stockbook, BRD and Berlin ★, etc. Fine quality. (450)	★/○	600:-
1604A	Lot modern in visir album. 18 blocks and 67 compl. sets. Fine quality. Mi 620 € (600)	★★	600:-
1605A	Accumulation classics–1960's in approval booklets. Also some USA. Somewhat mixed quality. (1000)	★★/★/○	600:-
1606A	Collection/accumulation 1880's–1960's in visir album. Mostly Germany, but also some Greece and Malta. Somewhat mixed quality. (1000)	Mostly unused	600:-
1607A	Accumulation classics–modern in three stockbooks. Some ★★ Great Britain (1970's), mixed Luxembourg and France. Somewhat mixed quality. (500)	★★/★/○	600:-
1608A	Collection 1922–2000 in stockbook. Somewhat mixed quality. (600)	Mostly ○	550:-
1609P	Accumulation. Switzerland, Italy, Germany, etc., old and modern, many stamps, on stock leaves.	Mostly ○	500:-
1610P	Collection with minisheets/blocks and blocks-of-four, e.g. CEPT and The Faroes.	○	500:-
1611P	Collection 1863–1914 on leaves. Incl. Saxony, Sardinia, Serbia. Mostly fine quality. (110)	★/○	500:-
1612P	Lot in two albums. Belgium 1946–48, Netherlands 1952–56. Excellent quality. (90)	★★	500:-
1613P	Collection/accumulation 1880–1918 on leaves. Incl. Bosnia-Herzegovina, Montenegro, Serbia. Mostly fine quality. (700)	★/○	500:-
1614A	Lot remainders in stockbook. Mostly fine quality.	★★/★	500:-
1615A	Accumulation 1900–90 in stockbook. Switzerland, Liechtenstein and Italy. Fine quality.	Mostly ○	500:-
1616A	Collection/accumulation 1870–1970 in stockbook. Spain, Portugal, Switzerland and Italy. Mostly fine quality. (1100)	Mostly unused	500:-
1617A	Collection/accumulation in two albums. Incl. BRD and Berlin. Fine quality. (1000)	★/○	500:-
1618A	Accumulation 1880's–1950's in two stockbooks. Mostly Switzerland and Germany (primarily Reich). Mixed quality. (1000)	Mostly ○	500:-
1619P	Accumulation Belgium and Netherlands on stock leaves, old and modern, many stamps.	★★/○	300:-
<b>1620A</b>	<b>Covers. Very interesting lot 42 Fieldpost covers and cards mainly WW2 incl. several sent to Scandinavia and some with contents.</b>	☒	<b>5.000:-</b>
1621L	Cover collection/accumulation older–modern in box. Several hundred postcards, covers, FDCs. Sweden, Germany, etc. Mostly fine quality.	☒	800:-
1622A	Cover accumulation 1889–73 covers from Britain (50), Switzerland (40) and Portugal (20 + some loose stamps). Mostly sent to Finland. Fine quality.	☒	750:-
1623L	Cover accumulation 1860–1960 in box. Great Britain and Belgium. Fine quality. (150)	☒	700:-
1624K	Covers. Four covers sent to The Faroes 1942–51 incl. two from Austria, one Sweden and one Allied occupation.	☒	625:-
1625L	Cover accumulation 1880–1950 in box. Austria, Montenegro, Serbia and Switzerland. Incl. postcards and postal stationeries. Fine quality. (220)	☒	600:-
1626L	Cover accumulation. Banana box filled with modern covers and cards, much Germany, no Scandinavia. Mostly fine quality.	☒	500:-
1627L	Covers. Box with about 300–400 covers and FDCs mainly 1940–80's, e.g. many Finland 1940–50's, some Norway incl. 8.10.49, FFC, etc. Also hundreds of ★★/★/○ stamps mostly Scandinavia.	☒	500:-
1628L	Cover accum. 1880–1950 in box. Fine quality. (180)	☒	500:-
1629K	Postcards and covers, lot mostly from 1900–40. (75)	☒	300:-
1630A	EAST EUROPE Collection 1800's–1920 in album without stamp mounts. Hungary, Poland and Czechoslovakia. Mostly fine quality. (500)	★/○	500:-
1631A	EAST EUROPE Collection until 1959 in Schaubek album without stamp mounts. Many stamps in thick album. Mostly fine quality.	○	300:-
1632P	EAST EUROPE Cover lot mostly 1890–1950. Many sent to abroad to e.g. Sweden, including censored and air mail. Mostly fine quality. (40)	☒	500:-

### Worldwide collections / Hela Världen-samlingar

<b>1633A</b>	<b>Collection classics–about 1940 on leaves. Stamp hinges (but usually not the stamps themselves) often heavily stuck to paper. FISCALS. Genuine and comprehensive old collection with fiscals from many countries incl. most likely better ones. E.g. Germany, Austria, many from France, Britain and colonies (incl. a few interesting from e.g. Hong Kong), Switzerland, Turkey, Japan, USA and South America. Interesting, please inspect. Mixed quality. (800–1000)</b>	Mostly ○	<b>8.000:-</b>
1634A	Interesting accumulation in stockbook, incl. many British Commonwealth, German colonies. Mostly fine quality. (1400)	★★/★/○	3.500:-
1635A	Accumulation classics–about 1940 in stockbook. E.g. Czechoslovakia incl. early ovpts, Ukraine and other Russia-associated areas, Brit. colonies incl. some better, good German States and finally ★★ Russia (cheaper stamps) in units. Fine quality. (600–700)	★★/★/○	2.300:-
1636L	Accumulation in twelve stockbooks. Exciting material! Approx. 12 kg. (10.000-20.000)	Mostly ○	2.000:-
1637L	Collection/accumulation old–modern in box. Remainder collection in ten albums, Europa Cept in quantities in envelopes. Much ★/★. Interesting. Mostly fine quality. Approx. 22 kg.	★★/★/○	2.000:-
1638A	Collection/accumulation 1850–1990 in visir album. Incl. Belgium, Switzerland, Israel. Mostly fine quality. (1000)	★★/★/○	1.600:-
1639A	Collection in album. Incl. thematics, Ships and Sports, incl. many good sets e.g. China. Fine quality. (1000)	Mostly ★★	1.400:-
1640A	Collection mostly 1900–50's in album. Non-Europe countries A–T. Somewhat mixed quality. (1000)	Mostly ○	1.400:-
1641K	Lot 1860–1930. Incl. French colonies, Germany with states and Italian states. Cat. value Michel/Sassone 8779 €. Fine quality. (196)	★/○	1.300:-
1642A	Collection 1860–1945 in four albums. Nice old collection. Mostly fine quality. (thousands)	★/○	1.300:-
1643L	Collection old–modern in box. Reminders, much Scandinavia, including locals, etc. Mostly fine quality.	★★/★/○	1.300:-
1644P	Lot 1860–1940 on three stockcards, e.g. Newfoundland, Denmark, also few covers. Mostly fine quality. (130)	Mostly ○	1.200:-
1645P	Accumulation 1920–80. Mostly fine quality. (300)	★★/★/○	1.200:-
1646P	Accumulation 1860–1900 on Visir leaves. Cancellations mainly Italy numeral ○, also few Hong Kong. Fine quality. (216), plus Papal state reprints, etc. (57).	○	1.200:-
1647A	Approx. 190 blocks, many sport and many from Arab countries.	★★/○	1.200:-
1648L	Accumulation old–modern. Over 20 stockbooks in removal box, mostly massware but also some topics and a bit interesting older. Mixed quality. Approx. 25 kg. (Thousands)	Mostly ○	1.200:-
1649L	Accumulation old–modern in 34 stockbooks and some others, many different stamps! Somewhat mixed quality. Approx. 27 kg. (Thousands)	Mostly ○	1.200:-
1650P	Mixed accumulation. Better stamps and covers from Denmark, Germany and other countries, much from the 1930's. Mostly fine quality.		1.100:-
1651P	Mixed. Interesting small lot of different items. E.g. Gibraltar £1 coat-of-arms ★★, pre-philately Denmark, France and Nepal, Jersey FDC card 29.1.42, Iceland older postal stationary and some Swedish well-cancelled stamps.	☒	1.000:-
1652A	Collection 1880–1940 in album, incl. South America, Portuguese colonies. Low reserve. Fine quality. (800)	★/○	1.000:-
1653A	Accumulation 1920–80 in box. Many Germany, BRD. Fine quality. (600)	★★/★/○	1.000:-
1654A	Collection/accumulation classic–appr. 1950. Some a bit better stamps. Much from USA. Mostly fine quality. (1500)	Mostly ○	1.000:-
1655L	Accumulation in full shoebox. Treasure box.	★★/★/○	1.000:-
1656L	Accum. in full banana box with e.g. albums, full sheets from Finland. Treasure box. Approx. 14 kg.	★★/★/○	1.000:-
1657L	Accumulation old–modern in removal box. E.g. stockbooks, albums, etc. and over 2 kg loose stamps. Mixed quality. Approx. 19 kg. (10000)	★★/★/○	1.000:-
1658P	Collection 1862–1940 on leaves. Incl. some few duplicates. Mostly fine quality.	★/○	900:-
1659P	Nice lot hundreds of stamps classic–1980's incl. some better noted. E.g. Scandinavia and old Austria, some cards etc.	★★/★/○	800:-
1660A	Collection in album. Mainly thematic, incl. Ships and Olympics. Fine quality. (650)	Mostly ★★	800:-



1661A	Collection/accumulation old–1960's in stockbook. Mostly Asia, e.g. China, Japan, Indonesia, India, but also some Greece. Somewhat mixed quality. (1000)	★ ★/★/○	800:-	
1662L	Accumulation older–modern in seven albums/stockbooks. Collections from Poland, Scandinavia, China and more. Mostly fine quality. (5000)	Mostly ○	800:-	
1663A	Accumulation old–modern in stockbook. Interesting, some different countries and some a bit better. Mostly fine quality. (500)	★ ★/★/○	700:-	
1664L	Collection/accumulation old–modern in eleven stockbooks, Sweden including some face value, Estonia, Asia, etc. Mostly fine quality.	★ ★/★/○	700:-	
1665L	Collection 1870–1950 in seven albums. Europe incl. French, Dutch and Portuguese colonies. Fine quality.	★/○	700:-	
1666A	Collection/accumulation 1880's–1970's in three stockbooks. Somewhat mixed quality. (1000)	○	650:-	
1667A	Collection 1870–1950 in album, e.g. Russia, Spain. Mostly fine quality. (500)	★/○	600:-	
1668A	Accumulation in visir album, with thematics. Fine quality.	★ ★/★/○	600:-	
1669L	Accumulation in banana box. Duplication lot ○ in six boxes, three albums, Literature mostly about Italian stamps. Mostly fine quality. Approx. 13 kg.	○	600:-	
1670	Lot appr. 1860–1900. Only Caribbean Islands: All different, e.g. Mi Antigua 58, 86–87, Dominica 27, Virgin 7, 24, 63, Montserrat 1, Trinidad 44, 50. Fine quality. Mi 452 € (24)	★	575:-	
1671K	Two old circulation booklets with more than 200 copies classic–1920's, containing German and British colonies incl. some a bit better issues.	★/○	500:-	
1672P	Accumulation 1870–1930 in small album. Incl. a few old covers. Very mixed quality. (120)	○	500:-	
1673P	Collection/accumulation. India lot varieties, incl. misperfs (32), revenues Entertainment stamps incl. blocks-of-four (87), United Arab Emirates ○ (74), Laos Cats imperf set (× 6), South Africa revenues on six documents, Indonesia, Mollucas Isl, USA. Fine quality.	★ ★/○	500:-	
1674P	Lot classics–1930's on leaves. About 50% British colonies, also a few Reich and German colonies. Mostly fine quality. (100)	★ ★/★/○	500:-	
1675A	Accumulation in box. Mostly Overseas but also Eastern Europe. Excellent quality. (Several hundreds)	★ ★	500:-	
1676A	Accumulation in stockbook, lots of stamps from various countries, incl. good souvenir sheets from Germany 1936–37. Fine quality.	★ ★/○	500:-	
1677A	Collection in album. Some thousands of stamps from many countries. Mostly fine quality.	Mostly ○	500:-	
1678A	Collection/accumulation in three albums. Mostly fine quality. (700)	Mostly ○	500:-	
1679A	Collection 1880–1970 in album. Fine quality. (1400)	Mostly ○	500:-	
1680A	Collection/accumulation mostly 1918–50's in album. Some Eastern Europe and e.g. Monaco and Palestine, often duplicated. Somewhat mixed quality. (500)	★/○	500:-	
1681A	Collection about 1900–70's in stockbook. Much British Colonies. Somewhat mixed quality. (1000)	★ ★/★/○	500:-	
1682L	Accumulation mostly classics–1940's in box. Interesting, including a bit better from various countries. Mixed quality. (1000)	★ ★/★/○	500:-	
1683L	Collection/accumulation older–modern in stockbooks and small boxes. Also some covers and more. Mostly fine quality.	★ ★/★/○	500:-	
1684L	Mixed accumulation. Shoebox with stamps and cut pieces from different countries, ★ ★, ★, ○, mostly used. (Several thousands)		500:-	
1685P	Accumulation mostly older on Visir leaves. Countries Iraq–Laos, all different incl. some better stamps. Fine quality. Mi 1220 € (Appr 80)	★ ★/★/○	450:-	
1686A	Accumulation in two stockbooks. Many thematic stamps from various countries. Fine quality.	★ ★/○	400:-	
1687A	Lot in album with old stamps from e.g. Bulgaria and some modern cards. Mostly fine quality.	Mostly ○	200:-	
1688A	Accumulation in visir album, with e.g. blocks. Mostly fine quality.	★ ★/★/○	200:-	
1689A	Covers. Album with about 90 mainly censor covers and cards from e.g. USA, Belgium, France and Portugal, incl. some O.A.T., etc.	☒	1.900:-	
1690L	Cover collection/accumulation old–modern in banana box. Swedish FDCs, covers, etc. Mostly fine quality. Approx. 12 kg.	☒	1.100:-	
1691P	Cover accumulation 1918–50. Incl. many censored. Fine quality. (59)	☒	700:-	
1692A	Cover lot 1900–65, incl. Albania 1.9.1928 set, Iceland FFC. Fine quality. (60)	☒	700:-	
1693L	Cover collection/accumulation 1860's–1940's in box. Postcards, Swedish FDCs, many postal stationeries, Latin America, etc. Interesting mix. Mostly fine quality. (300)	☒	700:-	
1694A	Covers mostly 1900–50 in album. Mostly fine quality. (90)	☒	600:-	
1695L	Cover accumulation in box. Also stamps, Cinderella, etc. Fine quality.	☒	600:-	
1696P	Cover accumulation 1939–45. Mostly Norway (16) and Latin America. Fine quality. (106)	☒	500:-	
1697P	Cover accumulation 1857–modern. (c. 70)	☒	350:-	
1698A	Cover accumulation in album, many from Sweden. Mostly fine quality.	☒	200:-	
1699L	Postcards accumulation in two boxes. Mostly modern, thematic, incl. restaurants, food, royalty, and military. Fine quality. (2300)	☒	800:-	
1700L	Postcards accum. in box. Mostly modern, topography and thematic, Incl. many USA. Fine quality. (1700)	☒	700:-	
1701L	Postcards accum. in box. Mostly modern topography, thematic, incl. cars, sports. Fine quality. (2000)	☒	700:-	
1702L	Postcards accum. in box. Mostly modern, topography and themes, incl. music, nudes. Fine quality. (1600)	☒	700:-	
1703L	Postcards accum. in two boxes. Modern, animals, incl. many dogs, horses. Fine quality. Approx. 10 kg. (2700)	☒	600:-	
1704L	Postcards accumulation in box. Swedish and foreign topography, mostly modern, many churches, incl. 400–500 in small size. Fine quality. Approx. 14 kg. (3300)	☒	500:-	
1705L	Postcards collection in box. Mostly modern thematic, incl. ships, harbours. Fine quality. Approx. 11 kg. (2600)	☒	500:-	
1706L	Postcards accumulation in box. Mostly modern topography, thematic, incl. national costumes, folklore. Fine quality. Approx. 10 kg. (2000)	☒	500:-	
1707L	Postcards accumulation in box. Mostly modern thematic, incl. Railway, airplanes, bridges. Fine quality. (1200)	☒	500:-	
1708L	Postcards accum. in box. Mostly modern, greetings and topography, incl. hotels. Fine quality. Appr. 11 kg. (2600)	☒	500:-	
<b>Världsdelsamlingar / Continent collections</b>				
1709	AFRICA Lot mostly before 1920. All different, e.g. Mi BCA 33, Brit. South Africa Comp 37 II, 38, 40, East Afr & Uganda 36–37, Niger Coast 22–25. Fine quality. Mi 457 € (30)			★ 575:-
1710	AFRICA Lot mostly before 1920. All different, e.g. Nyassaland Mi 47–48, 83, Seychelles 46, South Nig. 16, South Rhod. 13, Transvaal 22–23, Zansibar 35, 37, Falkland (used) 6, 11, 28. Fine quality. Mi 520 € (30)			★ 575:-
1711L	AFRICA Cover accumulation. Some hundreds covers and postcards. Mostly fine quality.			☒ 700:-
1712L	AFRICA Cover accumulation 1880–1970 in box. Incl. postcards. Fine quality. (245)			☒ 500:-
1713P	ASIA Collection/accum. 1880–1960 on leaves. China and Japan, many older ones. Fine quality. (900)	Mostly ○	800:-	
1714L	ASIA Cover accumulation. Some hundreds covers and postcards. Mostly fine quality.			☒ 800:-
1715A	LATIN AMERICA Collection/accumulation 1870–1960 in album. Mostly fine quality. (2000)	Mostly ○	2.000:-	
1716A	LATIN AMERICA Cover accumulation 1880–1950 in box. Fine quality. (140)			☒ 500:-
1717L	LATIN AMERICA Cover accumulation. Some hundreds covers and postcards. Mostly fine quality.			☒ 500:-
1718L	NORTH AMERICA Cover accumulation. Some hundreds covers and postcards, from USA (mostly), Canada and Mexico. Mostly fine quality.			☒ 600:-
1719A	<b>SOUTH AMERICA Collection classics–about 1940 on leaves. Stamp hinges (but usually not the stamps themselves) often heavily stuck to paper. Comprehensive and genuine old. collection with many better ones. E.g. Ecuador, Paraguay, Peru, Argentina, nice Brazil, Chile and Colombia. Somewhat mixed quality. (2000)</b>	Mostly ○	6.400:-	
1720P	SOUTH AMERICA Accumulation. ARGENTINA 1862–1940: Mostly used, nine stamps ★/(★), on three Visir leaves (154 stamps and nine covers) DEM approx. 500 + BRAZIL 1844–1930: Mostly used, eleven stamps ★/(★), on two Visir leaves (113 stamps) DEM approx. 3000 + CHILE 1854–1940: Used on one Visir leaf (36 stamps) DEM approx. 100.			★/○ 1.400:-
1721K	SOUTH AMERICA Old circulation booklet with approx. 300 stamps classic–1930's incl. many from Argentina, Chile, etc.			★/○ 500:-
1722A	SOUTH AMERICA Accumulation in two stockbooks, one with Argentina. Mostly fine quality. (1500)			○ 425:-
1723A	SOUTH AMERICA Covers. Album with approx. 80 censor covers, mainly 1940's incl. many sent to Sweden and USA.			☒ 1.000:-

1724P SOUTH AMERICA Cover lot about 1900–50. Incl. many interesting censored ones and some sent by air mail. Mostly sent to Sweden and Austria. Mostly fine quality. (60) ✉ 500:-

**Thematic collections / Motivsamlingar**

- 1725A Collection in two stockbooks. Mostly thematic souvenir sheets from later years. Fine quality. ★★ 200:-
- 1726A Art. Collection. Mostly European countries on 28 Visir leaves in binder. Excellent quality. (271 different) ★★ 500:-
- 1727A Birds. Collection in visir album. Approx. 160 sets + 50 mini-sheets. High catalogue value. Excellent quality. ★★ 3.000:-
- 1728A Europa CEPT. Collection/accumulation 1956–66 in visir album. Incl. better sets, e.g. Luxembourg 1957–58, Portugal, Cyprus, also U.N. New York. Fine quality. Mi 2400 € (500) ★★ 3.000:-
- 1729K Europa CEPT. Six better sets Cyprus, Portugal and Switzerland (17). ★★ 500:-
- 1730K Europa CEPT. Nine stamps: one from The Netherlands and eight CEPT from Andorra, Portugal. Mi 315 € ★★ 250:-
- 1731L Flowers. Collection 1960's–modern in four big stockbooks. Mostly ★★. Fine quality. ★★/◎ 1.200:-
- 1732A Flowers. Collection in visir album, incl. blocks and some butterflies. Excellent quality. (750) ★★ 1.000:-
- 1733A Flowers. Collection. In three large stockbooks, also herbs, trees, mushrooms, etc. Fine quality. ★★/★/◎ 500:-
- 1734P Hammarskjöld. Collection on six Visir leaves. Some varieties included. (84 stamps and eleven blocks) ★★ 500:-
- 1735K Olympics. Lot on stock cards. OS in Helsinki 1940, round seals, diff. languages. Excellent quality. (6) ★★ 600:-
- 1736A Olympics. Collection c. 1988–92. Switzerland. ★★/◎ 250:-



**1748**



**1750**

- 1737A Ships. Collection in two stockbooks. Fine quality. (about 1500) ★★/★/◎ 800:-
- 1738P Slania. "Grunwald" in brown-grey, Signed "Slania", 385/500. Mounted in elegant passepartout. (Photo p. 75) ★★ 3.500:-
- 1739P Slania. West Coast in blue-green. Marked "Prov" and signed "Slania". Mounted in elegant passepartout. (Photo) ★★ 1.800:-
- 1740P Slania. West Coast in light grey. Marked "Västkusten" and signed "Slania", 5/350. Mounted in elegant passepartout. (Photo) ★★ 1.800:-
- 1741P Slania. Pope John Paul II in grey. Signed "Slania 98", 230/500. Mounted in elegant passepartout. (Photo) ★★ 1.800:-
- 1742P Slania. Horse with horseman, after P.Michalewski, in brown. Signed "Slania", 101/350. Mounted in elegant passepartout. (Photo) ★★ 1.700:-
- 1743P Slania. Horse, after P.Michalewski, in black. Signed "Slania", 213/350. Mounted in elegant passepartout. (Photo) ★★ 1.700:-
- 1744P Slania. Horse with horseman, after P.Michalewski, in black. Signed "Slania", 26/350. Mounted in elegant passepartout. (Photo) ★★ 1.700:-
- 1745P Slania. Waterfall in grey. Signed "Slania", 15/350. Mounted in elegant passepartout. (Photo) ★★ 1.700:-
- 1746P Slania. Waterfall in blue-grey. Marked "Vattenfall" and signed "Slania", 7/350. Mounted in elegant passepartout. (Photo) ★★ 1.700:-
- 1747P Slania. Roman soldier with helmet on horse, after P.Michalewski, in black. Signed "Slania", 178/350. Mounted in elegant passepartout. (Photo) ★★ 1.700:-



**del av 1739**



**del av 1740**



**del av 1745**



**del av 1746**

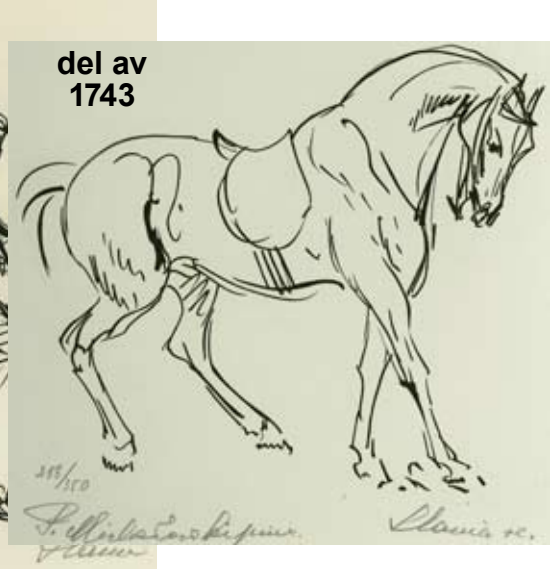





- 1748 Slania. Cz. Slania 60. Slania's engraved stamp in blue with his self-portrait. (Photo) (\*) 600:-
- 1749 Slania. Doris Day 1959, Slania's engraved stamp in turquoise with her portrait (Somewhat irregular perforation). (\*) 400:-
- 1750 Slania. Sophia Loren 1957, Slania's engraved stamp in green-grey with her portrait (Somewhat irregular perforation). (Photo) (\*) 400:-
- 1751 Slania. Charles de Gaulle, Slania's engraved stamp in brown-red with his portrait (Somewhat irregular perforation). (Photo) (\*) 400:-
- 1752 Slania. Prof. Per-Olof Åstrand, L. Sjööblom's engraved stamp in turquoise with his portrait, after Slania. (\*) 400:-
- 1753P Slania. Presentation folder with World's Heavyweight Boxing-Champions 1-22 (without Clay). (\*) 200:-
- 1754L **Space. Cover collection. USSR 1961-94, comprehensive collection 105 items with 151 autographs by cosmonauts incl. six Space mail covers + 23 photographs. A rare and interesting assembly containing most of the early cosmonauts, for example Gagarin, Nicolaiev and Popovich. Also album with hundreds of mostly used Space thematic stamps incl. many sets.** ☒ 6.000:-
- 1755L **Sport. Collection. Mounted in stamp mounts in 14 albums, 25 different sports. Mostly 1900-69 unused, but also some used and \*\*.** Part of the collection has been exhibited during the 1960's. Very nice collection that we recommend, including many better stamps. Fine quality. Approx. 23 kg. (Thousands) Mostly \* 10.000:-
- 1756A Sport. Collection in two stockbooks. Incl. Olympics. Fine quality. (2000) Mostly \*\* 1.300:-
- 1757P Sport. Collection 1930's-50's mostly on Visir leaves. Including several better stamps and sets e.g. Japan. Mostly fine quality. (200) Mostly unused 800:-
- 1758A Sport. Collection in two albums. Fine quality. \*\*\*/\*/☉ 800:-

- 1759L Sport. Collection/accumulation 1930-90's in five albums incl. duplicates, containing some mini-sheets and about 100 covers/cards. (2200) \*\*\*/\*/☉ 550:-
- 1760L WWF. Collection \*\* stamps, FDCs and Maxi cards in 17 special albums with cassettes 1983-2005. Approx. 43 kg. \*\* 3.000:-

**Onsdagen den 16 juli, tidigast kl. 18:45**

**Non-Scandinavia A-Z / Utomnorden  
English alphabetical order / Engelsk bokstavsordning**

- Aden**
- 1762K Used in Hadramaut, 1 A Dhow (× 5) on reg cover cancelled MUKALLA 11.8.1938. (Photo) ☒ 600:-
- Albania**
- 1763K 47-52 II 1919 Star Control Overprint II SET (6). Mi 52 is 52 IIa. All on paper cancelled Shkoder 18.1.19. EUR 350 (Photo) ☉ 900:-
- 1764P 53-60 1919 on unaddressed cover tied by BERAT 2.8.1919. EUR 250 ☉ 250:-
- 1765K 76-81 I 1920 Skanderberg and Eagle SET posthorn (6). All on unaddressed cover tied by TIRANE 7.1.21. EUR 150 ☉ 300:-
- 1766 213 1929 Overprint on Air mail 50 q dark-green. 280 € if \* ★ 230:-
- 1767K 313-19 1940 Air Mail short SET in two copies without the 25 and 50 q express values (2 × 9). All on paper tied by TIRANE cancel. ☉ 300:-
- 1768 1 Semi-postal, 1947 Red cross 1 L. Block of four. EUR 1200 (Photo) \*\* 1.800:-
- 1769 1 Semi-postal, 1947 Red cross 1 L. Slightly climate affected. EUR 300 \*\* 300:-
- 1770K 90-94 FDC, 1923 National congregation overprint SET (5). All on unaddressed cover tied by Shkoder 21.1.24. ☒ 250:-



ex 1761



1762



1763



1768



1778





1771P	415-17	FDC, 1947 5th Deathday of Qemal-Stafa SET (3) and the s/s 4. The address is cut out on the FDC with the set, and the souvenir sheet bear the FDC cancel without envelope. EUR 210	✉	300:-	1796A	Collection/accumulation 1850–1960 in album. Incl. many older, also Lombardia-Venetia, Field post. Mostly fine quality. (2500)	Mostly ☉	2.000:-
1772P		Complete collection 1950–60 all sets and s/s. Mi 1010	★★	1.700:-	1797A	Collection classics–1977 in two albums with stamp mounts. Well-filled modern part. Mostly fine quality. (1000)	★★/★/☉	1.700:-
1773K		About 260 copies 1920–70's incl. some better and e.g. Korica Mi 6 in ★★ block-of-ten. Not valued.	★★/★/☉	600:-	1798P	Collection classics–1920's on leaves. Different areas, Levant, Crete, Lombardia-Venetia, military post in Bosnia, Italy, etc., and other back-of-the-book. Interesting collection with some good items. Somewhat mixed quality. (200)	★/☉	1.400:-
1774K		FDC. Three unaddressed covers 1946–47 with Mi 408–14, 402–07 and 418–25.	✉	500:-	1799P	Collection 1850–1925 on leaves without stamp mounts. Including some foreign post offices and Lombardia-Venetia. Somewhat mixed quality. (300)	★/☉	1.000:-
1775K		FDC. Four unaddressed covers Mi 572–74, 489–94, 712–14 and 657–621 imperf.	✉	300:-	1800P	Collection 1850–1937 on leaves incl. some duplicates. Containing e.g. Postage due stamps, Field-post and Post abroad, etc. (1200)	★/☉	1.000:-
1776K		FDC. Three unaddressed covers Mi 673–76, s/s 11 and 12.	✉	300:-	1801P	Collection 1945–52 on leaves. Excellent quality. (340)	★	800:-
1777K	3	Korca 1 cent in sheet of eight copies with margins. EUR 120	☉	250:-	1802A	Collection 1850–1920 in album without stamp mounts. Including some better classics, and some stamps from foreign post offices. Mostly fine quality. (400)	★/☉	800:-
1778K	6-13	Korca 1917 Double Eagle 1-3 ctm from the second set and 5 cts–1 Fr from the first (8). All on unaddressed cover tied by KORYTSA 25 MA1 1917 cds. EUR 100 (Photo p. 41)	☉	500:-	1803A	Collection 1948–70 in stockbook. Fine quality. (450)	☉	600:-
1779	18	Korca 1918 25 c overprint. EUR 300	☉	325:-	1804	Lot 1850–96. All different, e.g. Mi 2y, 10 II, 15 I, 18, 27–29, 40 I, 68. Fine quality. Mi 434 € (15)	☉	450:-
<b>Algeria – Australia</b>					1805A	Covers. 85 censor covers (few cards) sent to Sweden 1915–52.	✉	900:-
1780P		Algeria (FR) Collection 1900–50's on leaves. Mostly fine quality. (300)	★★/★/☉	800:-	1806	12B Levant 1883 Coat of Arms 20 soldi perf 10. Cancelled in Jerusalem. EUR 500 (Photo)	☉	775:-
1782A		Argentina Collection/accumulation 1861–1960 in album. Fine quality. (1000)	Mostly ☉	800:-	<b>Bangladesh – Barbados</b>			
1783		Argentina Lot classics–older. All different, e.g. Mi 4, 5 II, 23, 26, 36, 118–19, 331, 609–10. Fine quality. Mi 492 € (16)	★★/★/☉	450:-	1807P	287 Bangladesh 1988 Red Cross 5 T in strip-of-five, misperforated + Mi 575 1996 M M Dutt, imperf proof in approval card.	★★	300:-
1784	106	Australia Victoria 1886 Victoria 1/6 - 18 pence light-blue. EUR 190	★	375:-	1808	31 II Barbados 1878 1 d New value overprint on half stamp 5 Sh. dull rose. Good condition and has perfect perf, tied by BARBADOS 10.4.78 cancel. Cert Dr. Karl Knopke (SG 87 £800). (Photo)	☉	2.200:-
<b>Austria</b>					1809	157A Barbados 1 d red. Fine copy (SG 24g £275).	★★	650:-
1785	23a+c	1861 Newspaper stamp (1.05 kr) lilac-grey. Both copies signed. EUR 400	☉	500:-	<b>Belgium, single stamps</b>			
1786	41	1867 Franz Joseph 50 Kr brown, three copies. EUR 450	☉	675:-	1810	1-2 1849 King Leopold I SET wmk 1 (2). EUR 155	☉	300:-
1787	153-56	1908 Franz Joseph SET laid/white paper, top values (4). EUR 290 (Photo p. 41)	★★	700:-	1811	22Ca 1866 Coat-of-arms 5 c brown perf 15. EUR 95	☉	275:-
1788	161-77	1910 80th birthday of Franz Joseph 5 h green imperf pair. Without gum as issued. EUR 500 (Photo p. 41)	(★)	750:-	1812	26a+b 1869 Coat-of-arms 8c violet and lilac. EUR 135	☉	300:-
1789	498-511	1929 Landscapes short SET, missing Mi 498, 508 and 510 (12). 60 g light corner crease. EUR 520 (Photo p. 41)	★★	800:-	1813	34Ab 1878 King Leopold II 5 Fr red-brown. With roller cancel, a bit off-centered, broken (repaired) corner perf. (Photo)	☉	650:-
1790	498-511	1929 Landscapes SET (14). 24 g ☉, the others ★.	★	700:-	1814	81-88 II 1911 National Found with surcharge 1911 SET (8). EUR 220	☉	450:-
1791	518-23	1931 Rotary congress SET (6). 1 Sh = ★★. The others = ★. (Photo)	★	800:-	1815	127A 1915 5 Franken blue perf 14. EUR 400 (Photo)	★	800:-
1792	520-21, 23	1931 Rotary congress 30, 40 g and 1 Sh (3). 40 g = ★, the others ★★.	★★/★	400:-	1816	156 1919 King Albert in Uniform 2 Fr lilac. EUR 425 (Photo)	★	800:-
1793	530-37, 40-42	1932 Landscapes in small format short SET (11). EUR 900 (Photo)	★★	1.000:-	1817	157 1919 King Albert in Uniform 5 Fr lilac-red. EUR 100	☉	275:-
1794	555	1933 WIPA Exhibition 50+50 g dark ultramarine on ordinary paper. EUR 320 (Photo)	★★	700:-	1818	158 1919 King Albert in Uniform 10 Fr brown-lilac. EUR 200	★	400:-
1795	696 IIA	1945 Overprint on Hitler 5 RM ultramarine. 400 € if ★★.	★	300:-	1819	262-65 1929 King Albert I SET (4). EUR 140	☉	300:-





1820	305-13	1931 King Albert I SET (9).	EUR 100	★	275:-
1821	342-43	1932 Infantry SET (2).	EUR 150	★	300:-
1822	347-53	1932 Tuberculosis SET (7).	EUR 130	◎	300:-
1823	366-72	1933 Tuberculosis SET (7).	EUR 375 (Photo)	★	600:-

**Belgium, collections**

1824A	Collection 1949–72 in stockbook. Many good sets, mainly ★ e.g. souv. sheet 24, UPU 1952, Mi 947–48 zf, etc. Mostly fine quality. (800)	Mostly unused	2.200:-
1825A	Collection 1849–1948 in stockbook. Many better stamps e.g. Mi 1, 2, 5, 18, 22 used, Mi 186 in ★ sheet, most better sets 1920's–30's, souvenir sheet 2 ★, etc. Favourable reserve. Somewhat mixed quality. (800)	★★/★/◎	1.800:-
1826P	Collection 1849–1934 on leaves. Few missing before 1915, many later sets ★, also Railway stamps. Fine quality. (500)	★/◎	1.500:-
1827P	Accumulation classics–1930's on leaves. Many better ones, and a few Luxembourg. Mi EUR 2090. Somewhat mixed quality. (50)	★★/★/◎	1.300:-
1828A	Collection 1849–1991 in two Schaubek albums without stamp mounts. Fine quality. (1500)	★★/★/◎	1.200:-
1829P	Collection/accumulation 1851–1948 on leaves. Two collections with some better stamps and many sets. Fine quality. (800)	★/◎	1.000:-
1830P	About 260 copies 1849–1912 incl. many 1849–58 and twelve copies Mi 99, also one copy Mi 99 ★. Mixed–VF.	◎	1.000:-
1831A	Collection/accumulation 1940–70 in album. Incl. Dues and Railway stamps from 1880. Fine quality. (1000)	Mostly ◎	800:-
1832A	Collection 1849–1951 With some better sets. Also good classic part. Fine quality. Mi about 1500 €	★★/★/◎	750:-
1833	Lot 1914–31. All different, e.g. Mi 106, 110–12, 134–39, 155, 240–42, 297, 314. Fine quality. Mi 612 € (18)	★	725:-
1834K	Circulation booklet with about 175 copies classic–1930's incl. some better issues, early CARITAS, etc.	★/◎	700:-
1835	Lot 1849–1915. All different, e.g. Mi 2, 4A, 9 II, 13A, 32, 46–47, 59, 77, 128C. Fine quality. Mi 557 € (19)	◎	650:-
1836	Lot 1935–53. All different, e.g. Mi 405, 428, 432–33, Eupen & Malmedy 6–7, Eupen 13–14, Malmedy 13–14. Fine quality. Mi 552 € (19)	★	650:-
1837A	Collection back-of-the-book in stockbook. Mostly fine quality. (300)	Mostly ◎	650:-
1838	Lot 1849–1934. All different, e.g. Mi 2, 32, 98–99, 248–49, Railway 14, 72, Eupen 10–12, Malmedy 10–12. Fine quality. Mi 527 € (31)	◎	625:-
1839	Lot 1929–34. All different, e.g. Mi 275, 287, 289–90, 297, 382–85, Railway 92, Officials 5, 10, 18. Fine quality. Mi 439 € (17)	★	500:-
1840A	Collection 1971–modern in two stockbooks. Fine quality. (600)	★★/◎	475:-

**Bosnia-Herzegovina**

1841P	Collection 1879–1918 on leaves. Fine qual. (130)	★/◎	500:-
1842K	Lot with Mi 29–63, catalogue value 113 €. Also a few Montenegro and Austria feldpost.	★	200:-

**Brazil**

1843	2	1843 Bulls eyes 60 R black. Cut.	EUR 320 (Photo)	◎	550:-
1844	2	1843 Bulls eyes 60 R black.	EUR 320 (Photo)	◎	550:-
1845	3	1843 Bulls eyes 90 R black. Nice copy cancelled 1844.	EUR 1700 (Photo)	◎	2.600:-
1846	10	1844 Goat eyes 600 R black, no gum. Thin spot.	EUR 3000	◎	450:-
1847	16A	1850 Cat eyes 180 R black perforated.	EUR 400 (Photo)	◎	675:-
1848	18	1850 Cat eyes 600 R black.	EUR 130	◎	250:-
1849P	Collection 1844–1940 on leaves. Mi about 1000 €. E.g. Mi 4, 6, 29, 30-37 and 47. Nice collection. Somewhat mixed quality. (300)	★/◎	1.200:-		
1850	Lot 1844–94. All different e.g. Mi 5–6, 33, 36–37, 43, 47, 51, 94–96, 114. Fine quality. Mi 451 € (17)	◎	450:-		
1851P	Collection 1849–1928 on leaves. Many a bit better stamps. Mostly fine quality. (200)	Mostly ◎	450:-		

1861

1853



1852P Lot of 1850 stamps. 61 × 30 R, 67 × 560 R and one 90 R. Different printings and cancellations. A few pairs. Somewhat mixed quality. ◎ 400:-

**Britain, single stamps**

1853	1b	1840 Queen Victoria 1d black (close cut upper margin) with black Maltese Cross cancellation on small cover 1841. (Photo)	✉	400:-
1854	2b	1840 Queen Victoria 2d blue. Nice copy (SG 5, £650). EUR 380 (Photo)	◎	1.800:-
1855	3	1841 Queen Victoria 1d red-brown on very blue paper, wmk 1. Nice copy (SG 8a £450). (Photo)	★	1.300:-
1856	3	1841 Queen Victoria 1d red-brown wmk 1. Fine copy. (SG 8 £425). (Photo)	★	1.000:-
1857	3	1841 Queen Victoria 1d red-brown, wmk 1. 89 copies, also pair. EUR 534	◎	375:-
1858	3	1841 Queen Victoria 1d orange-brown, wmk 1. Fine copy. (SG 12 £150).	◎	350:-
1859	3	1841 Queen Victoria 1d red-brown on unusual blue paper, wmk 1. Fine copy with huge margins. (SG 8a £80+).	◎	250:-
1860	4a	1841 Queen Victoria, with line under Postage 2 d blue, wmk 1. Three copies on cut piece. EUR 150	◎	250:-
1861	5-7	1847/54 Victoria 6p, 10p and 1sh. 10d+1s stained, 1sh creased, all squared, SG no. 56-58 £2550. EUR 1800 (Photo)	◎	2.500:-
1862	7	1847 Queen Victoria, embossed issue 1sh green. Repaired but otherwise good copy. EUR 500	◎	400:-
1863	10Bx	1855 Queen Victoria 1p orange-brown on blue die II, wmk 3 perf 14. Fine copy. (SG 33 die II £425). (Photo)	★	1.000:-
1864	14b	1856 Queen Victoria, no corner letters 6p deep lilac, wmk 5 (Emblems). Fine copy with wing margin. (SG 69 £120).	◎	250:-
1865	15, 17	1856 Queen Victoria, no corner letters 1s. green, wmk 5 (Emblems) and 1858 Queen Victoria, with corner letters 2d. blue, thick lines on cover to Sweden "Via Ostende", canc. LONDON-W.C. 4 JA 25 59, red "P" in oval. (Photo)	✉	400:-

1865



1866 15, 17 1856 Queen Victoria, no corner letters 1s. green, wmk 5 (Emblems) and 1858 Queen Victoria, with corner letters 2d. blue, thick lines on cover to Sweden "Per Steamer from Hull", canc. MONT-ROSE AU 11 59, black "Franco". ✉ 375:-

1867 15b 1856 Queen Victoria, no corner letters 1 s. green, wmk 5 (Emblems). Wing margin copy (SG 73 £260). (Photo p. 44) ◎ 700:-



1868P 16	1864 Queen Victoria, with corner letters 1d rose-red. Selection 64 different plate numbers 72-214 + about 20 duplicates, containing nr 135-36 and 142-43 etc. Mixed-VF.	⊙	300:-	1883 32	1867 Queen Victoria 10p red-brown, wmk 6. EUR 200	⊙	375:-
1869 17 II	1869 Queen Victoria, with corner letters 2d. deep blue, thin lines. Plate 15, a bit off-set centering as usual. (SG 47 £400).	★	550:-	1884 35	1867 Queen Victoria wmk Maltese Cross 5 Sh pale rose. Plate 2 (SG 127 £1000). (Photo)	⊙	2.200:-
1870 18	1862 Queen Victoria new types 3d bright carmine-rose, wmk 5 (Emblem). Very fine. (SG 76 £250).	⊙	550:-	1885 35	1867 Queen Victoria wmk Maltese Cross 5 Sh rose. Good copy not too heavily cancelled, SG 126, £600. EUR 400 (Photo)	⊙	1.400:-
1871 22a	1862 Queen Victoria new types 1 s. green, wmk 5 (Emblem) in BLOCK OF FOUR (Upper right stamp with damages) on cover to Sweden "per Steamer from Hull", canc. St. ANDREWS B JY 30 63. Scarce! (Photo)	⊠	800:-	1886 35	1867 Queen Victoria wmk Maltese Cross 5 Sh rose. Fine copy with one cancel BIRKENHEAD right on, off-centered and a few somewhat short perfs. (SG 127 £1000). (Photo)	⊙	1.200:-
				1887 35	1867 Queen Victoria wmk Maltese Cross 5 Sh rose. A bit heavy cancel (SG 126 £950). (Photo)	⊙	1.000:-
				1888 35	1867 Queen Victoria wmk Maltese Cross 5 Sh rose (Paper creases). EUR 400	⊙	450:-
1872 22a	1862 Queen Victoria new types 1 s. green, wmk 5 (Emblem) and 1858 Queen Victoria, with corner letters 2d. blue, thick lines on cover (small tear) to Sweden "pr Steamer from Hull", canc. ARBROATH AP 1 63.	⊠	375:-	1889 36	1870 Queen Victoria small size ½ d rose-red. SG 48 £60.	★	300:-
1873 22a, 10Bx	1862 Queen Victoria new types 1 s. green, wmk 5 (Emblem) and 1855 Queen Victoria 1p red-brown on blue, wmk 3 perf 14 (pair) on cover to Sweden "by Steamer from Hull", canc. GLASGOW IW JU 10 63.	⊠	375:-	1890 37	1870 Queen Victoria wmk Large Crown 1½ d rose-red. Small tear. EUR 250	★	240:-
1874 22a+b	1862 Queen Victoria wmk roses 1 Sh dark yellowgreen and black yellowgreen. EUR 240	⊙	450:-	1891 39	1873 Queen Victoria wmk Spray of Rose 6d grey. EUR 160	⊙	300:-
1875 24	1865 Queen Victoria new types, large white letters 4d vermilion, wmk 4Z (large Garter). Plate 7. (SG 94 £550). (Photo)	★	1.000:-	1892 39	1873 Queen Victoria wmk Spray of Rose 6d grey. EUR 160	⊙	300:-
1876 27	1865 Queen Victoria new types, large white letters 1s. green, wmk 5 (Emblems). EUR 100	⊙	250:-	1893 48	1877 Queen Victoria 4p sage-green, wmk 4. With wing margin, cancelled ST. THOMAS 1874. Thin spot. (SG 123 £250).	⊙	450:-
1877 28	1867 Queen Victoria wmk Spray of Rose 3 d rose. Plate 6, wing margin (SG 103 £55).	⊙	200:-	1894 48	1877 Queen Victoria 4p olive, wmk 4. EUR 140	⊙	275:-
1878K 28	1867 Queen Victoria, wmk Spray of Rose 3 d rose on cover 1872 + Mi 41 3 d on cover 1874, both to Austria. EUR 150	⊠	300:-	1895 48	1877 Queen Victoria 4p olive, wmk 4. EUR 140	⊙	275:-
1879 30	1869 Queen Victoria 6p lilac, wmk 6. Plate 6. (SG 97 £150).	⊙	350:-	1896 48	1877 Queen Victoria 4p olive, wmk 4. EUR 140	⊙	275:-
1880 31	1869 Queen Victoria wmk Spray of Rose 9d straw. EUR 150	⊙	275:-	<b>1897 49</b>	<b>1878 Queen Victoria wmk Maltese Cross 10s. greenish grey. Unusual good centering (SG 181 and 135 £3500+75%). (Photo)</b>	⊙	<b>10.000:-</b>
1881 31	1869 Queen Victoria wmk Spray of Rose 9d straw. EUR 150	⊙	275:-	1898 62	1881 Queen Victoria wmk Imperial Crown 5d indigo. EUR 480 if ★, SG 169, £625 if ★, good stamp. (Photo)	(★)	650:-
1882 32	1867 Queen Victoria 10p red-brown, wmk 6. Very fine. (SG 112 £300). EUR 200 (Photo)	⊙	600:-	1899 62	1881 Queen Victoria wmk Imperial Crown 5d indigo. Unusual good centering (SG 169 £110++).	⊙	350:-
				1900 64	1881 Queen Victoria wmk Imperial Crown 1s. orange-brown. EUR 90	⊙	240:-
				1901 64	1881 Queen Victoria wmk Imperial Crown 1s. orange-brown. EUR 90	⊙	240:-
				<b>1902 67x</b>	<b>1882 Queen Victoria wmk Large Anchor 5s. rose, on white paper. Fine copy with perfect centering. (SG 134 £3000+). (Photo)</b>	⊙	<b>8.000:-</b>
				1903 67x	1882 Queen Victoria wmk Large Anchor 5s. rose, on white paper. Nice copy, a bit discoloured on reverse (SG 134 £3000). (Photo)	⊙	2.700:-
				1904 67x	1882 Queen Victoria wmk Large Anchor 5s. rose, on white paper. OK copy, but smudged cancels (SG 134 £3000). (Photo)	⊙	2.200:-
				<b>1905 69x</b>	<b>1882 Queen Victoria wmk Large Anchor £1 brown lilac, on white paper. Few short perfs, but still a reasonably good copy of this scarce stamp, SG 136, £7000. EUR 3000 (Photo)</b>	⊙	<b>9.000:-</b>
				1906 70-71	1883 New value overprint on Queen Victoria SET (2). Nice copies, SG 159, 162 =£260. EUR 180 (Photo)	⊙	750:-





1907	70-71	1883 New value overprint on Queen Victoria SET (2). EUR 180	⊙	325.-	1920	82y	1883 Queen Victoria wmk Anchor 2s. 6d lilac on blued paper. Excellent centering, one perf slightly short (SG 175 £400). (Photo)	★	13.000.-
1908	70-71	1883 New value overprint on Queen Victoria SET (2). EUR 180	⊙	325.-	1921	83ax	1884 Queen Victoria wmk Anchor 5s. rose-lilac on white paper. Perfect cancel		
1909	72-81	1883 Queen Victoria wmk Imperial Crown SET. Scarce set in mostly fine quality. SG 187-96 £1300. EUR 1100 (Photo)	⊙	2.800.-	1922	83ax	1884 Queen Victoria wmk Anchor 5s. crimson on white paper. Very fine copy with one complete but cancel positioned sideways CANADA DOCK LIVERPOOL 1892 (SG 181 £200). (Photo)	⊙	700.-
1910	72-81	1883 Queen Victoria, wmk Imperial Crown SET. Fine. SG 187-96 £1400. EUR 1100 (Photo)	⊙	1.400.-	1923	83ax	1884 Queen Victoria wmk Anchor 5s. crimson on white paper. Cancelled LOMBARD STREET (SG 181 £200).	⊙	450.-
1911	79	1884 Queen Victoria wmk Imperial Crown 6 d dull green. Fine copy (SG 194 £200).	⊙	400.-	1924	83ax	1884 Queen Victoria wmk Anchor 5s. rose on white paper. Fine copy with parts of three cancels (SG 180 £200).	⊙	350.-
1912	82-84	1883 Queen Victoria wmk Anchor SET (3). 10 sh a bit faded color around the cancellation, otherwise good set. (SG 178, 180, 182 £810). EUR 480 (Photo)	⊙	1.400.-	1925	83bx, 84ax	1884 Queen Victoria wmk Anchor 5 and 10s. ultramarine on white paper. Nice copy with small part of second cancel (SG 181 and 183 £675). (Photo)	⊙	1.200.-
1913	82-84	1883 Queen Victoria wmk Anchor SET (3). Good set. (SG 178, 180, 182 £810). EUR 480 (Photo)	⊙	1.400.-	1926	84ax	1884 Queen Victoria wmk Anchor 10s. ultramarine on white paper. Beautiful copy. (SG 183 £1700). EUR 1000 (Photo)	★	3.500.-
1914	82-84	1883 Queen Victoria wmk Anchor SET (3). 10 sh few short perfs, otherwise good set. (SG 178, 180, 182 £810). EUR 480 (Photo)	⊙	900.-	1927	84ax	1884 Queen Victoria wmk Anchor 10s. ultramarine on white paper. Nice copy, SG 183 £475. (Photo)	⊙	1.600.-
1915	82x	1883 Queen Victoria wmk Anchor 2s. 6d lilac on white paper. Minor gum creasing (SG 178 £450). (Photo)	★	1.600.-	1928	84ax	1884 Queen Victoria wmk Anchor 10s. ultramarine on white paper. Very fine copy with one complete but cancel positioned sideways HULL 1891 (SG 183 £475). (Photo)	⊙	1.700.-
1916	82x	1883 Queen Victoria wmk Anchor 2s. 6d lilac on white paper. SG 178, £400, a most attractive copy! EUR 300 (Photo)	★	1.000.-	1929	84ax	1884 Queen Victoria wmk Anchor 10s. ultramarine on white paper. One cancel and with blue crayon mark (SG 183 £475). (Photo)	⊙	700.-
1917	82x	1883 Queen Victoria wmk Anchor 2s. 6d deep lilac on white paper (SG 179 £175).	⊙	350.-	1930	85	1884 Queen Victoria £1 brown-lilac (SG 185 £2200). EUR 1200 (Photo)	⊙	3.500.-
1918	82x	1883 Queen Victoria wmk Anchor 2s. 6d lilac on white paper. Very fine copy with one perfect cancel COMMERCIAL SALE ROOMS, and a small crayon line (SG 178 £140).	⊙	300.-					
1919	82x, 83ax	1884 Queen Victoria wmk Anchor 2'6 AND 5s. on white paper. Fine copies with nice cancels (SG 178, 181 £340). (Photo)	⊙	900.-					





1931	86-97	1887 Queen Victoria Jubilee Issue SET (12). 10 p with faults, 1 sh creased. SG 475. EUR 500 (Photo p. 45)	★	900:-	1947	116	1902 King Edward VII 5s. carmine perf 14 wmk Anchor. Nice copy with small part of second cancel (SG 263 £250).	⊙	450:-
1932	97	1887 Queen Victoria Jubilee Issue 1s. Perforated "M W". EUR 440	★	450:-	1948	116	1902 King Edward VII 5s. carmine perf 14 wmk Anchor. Light cancel, fine copy. (SG 264 £200).	⊙	350:-
1933	97	1887 Queen Victoria Jubilee Issue 1s. Sheet of four. EUR 220	⊙	375:-	1949	116, 117a	1902 King Edward VII 5sh and 10 sh perf 14 wmk Anchor. 5 sh on cut piece and 10 sh with minor short perf. SG 264-65 £650. (Photo)	⊙	1.000:-
1934	99	1891 Queen Victoria £1 green wmk Imperial Crown (SG 212 £650). EUR 500 (Photo p. 45)	⊙	2.100:-	1950	116-17	King Edward VII 5/- and 10/-, the latter with a superb cancellation BROMLEY-KENT, somewhere uneven perforation, else very fine copies. EUR 315 (Photo)	⊙	450:-
1935	99	1891 Queen Victoria £1 green wmk Imperial Crown. Multiple canc. but otherwise a nice copy. SG 212 £650. EUR 500 (Photo p. 45)	⊙	1.900:-	1951	117	1902 King Edward VII 10s. blue perf 14 wmk Anchor. Beautiful copy with complete cancel GUERNSEY 1906 (SG 265 £450). (Photo)	⊙	1.400:-
1936	102-20	1902 King Edward VII SET perf 14 wmk Crown/Anchor, missing Mi 109 and 115-18 (14). SG about £500. EUR 270 (Photo)	★	1.200:-	1952	117	1902 King Edward VII 10s. blue perf 14 wmk Anchor. With one complete, but smudged cancel (SG 265 £450). (Photo)	⊙	1.000:-
1937	104A	1902 King Edward VII 1d red perf 14 wmk Crown. Two copies with turned watermark.	⊙	240:-	1953	117A	1902 King Edward VII 10s. blue perf 14 wmk Anchor. Nice copy SG 265 £450. (Photo)	⊙	1.600:-
1938	113	1900 Queen Victoria Jubilee Issue 1s. green/carmine and 1902 King Edward VII 10d red/purple perf 14 wmk Crown. SG 214 and 254 £130. EUR 100 (Photo)	★	600:-	1954	141-43 III	1918 Sea Horses by Wilkinson SET (3). EUR 180	⊙	350:-
1939	115	1902 King Edward VII 2s. 6d purple perf 14 wmk Anchor. Good well-centered copy. Minor gum crease and minor gum disturbance (SG 262 £225+). (Photo)	★★	600:-	1955	141-43 III	1918 Sea Horses by Wilkinson SET (3). EUR 180	⊙	325:-
1940	115	1902 King Edward VII 5s. carmine perf 14 wmk Anchor. Almost complete but weak cancel (SG 262 £150).	⊙	250:-	1956	143 III	1918 Sea Horses by Wilkinson 10s. indigo. EUR 110	⊙	230:-
1941	115	1902 King Edward VII 5s. carmine perf 14 wmk Anchor. Almost complete but a bit unclear cancel (SG 261 £150).	⊙	250:-	1957	174	1929 9th UPU Congress £1 black. Very fine copy, well-centered (SG 438 £750). EUR 1200 (Photo)	★★	5.000:-
1942	115-17	1902-13 King Edward VII 2'6 (crease) + 5 (with perfin) + 10 shilling. EUR 375 (Photo)	⊙	625:-	1958	186-88	1934 King George VI with wmk Block Cypher SET (3). EUR 150	⊙	275:-
1943	115-17A	1902 King Edward VII 2sh6p-10sh. SG 260, 263, 265 = £790. EUR 375 (Photo)	⊙	1.400:-	1959	251-54	1951 King George VI high values SET (4). EUR 120	★★	250:-
1944	115-17A	1902 King Edward VII 2s. 6d, 5 sh and 10 sh perf 14 wmk Anchor. SG 260, 263 and 265 £790. EUR 375 (Photo)	⊙	1.000:-	1960	D23	Official, 1892 GOV:T PARCEL, opt on Victoria 4½ d, somewhat heavy circular cancellation, fine quality.	⊙	200:-
1945	116	1902 King Edward VII 5s. bright carmine perf 14 wmk Anchor. Beautiful copy (SG 263 £200).	⊙	550:-	1961	43	Official, 1885 IR Official 2½ p lilac. SG O6 Cat £400. Nice copy. EUR 200 (Photo)	★	1.200:-
1946	116	1902 King Edward VII 5s. carmine perf 14 wmk Anchor. Almost complete cancel PADDINGTON, beautiful copy! (SG 264 £200).	⊙	450:-	1962	70	Official, 1902 OW Official 1p Red. SG O37, Cat. £500. EUR 500 (Photo)	★	1.400:-
					1963	71	Official, 1902 OW Official 2p Red and Green. SG O38 Cat. £375. EUR 300 (Photo)	⊙	1.000:-
					1964K	72-81 (not 80)	Official, 1883-84, very fine set, ½ d and 9 d missing but else complete incl. duplicates of 3 d and 6 d. EUR 1005 (Photo)	⊙	1.400:-
					1965	37-38	Postage due, 1951 4 p blue and 1 S yellow-brown. EUR 95	★★	240:-
					1966	54	Postage due, 1954 5 sh red on yellow. EUR 140	★★	275:-





### ex 1968

1967 67 O.W. OFFICIAL, 1902 on Queen Victoria 5 d lilac/blue. Fine copy. (SG O34 £750). (Photo) ☉ 1.300:-

#### Britain, collections

**1968P Collection 1840–1930's on leaves. Stamp hinges (but usually not the stamps themselves) often heavily stuck to paper. E.g. 10d and 1sh embossed, good Victoria stamps incl. 5–6p 1883, 5sh 1884 and a nice (slight crease) £1 1891, etc. Also postal stationery cuts. Mixed quality. (300) (Photo) ☉ 8.000:-**

1969A Collection 1841–1955 in Schaubek album without stamp mounts. Incl. better stamps, many Victoria also Officials, Foreign P.O. and Ireland. Mostly fine quality. (360) ★/☉ 3.200:-

1970P Accumulation. Reminders lot. Mostly fine quality. (110) Mostly ☉ 2.500:-

1971P Collection 1840–1974 on leaves. E.g. reasonably good copy of nr. 1, 2sh6p 1847/54 squared, several medium priced Victoria stamps, Empire exhibition 1924–25, two Seahorses sets 2sh6p–10sh, Jubilee 1948 and well-filled onwards, also some from Channel Islands. Fine quality. (600-700) ☉ 1.700:-

1972P Collection/accumulation 1907–52 on Visir leaves. Incl. many high values, also few ★. Fine quality. (700) Mostly ☉ 1.500:-

1973A Collection/accumulation 1860's–1950's in album. Incl. better, also many plate numbers on old Victoria stamps, furthermore other watermark/perforation varieties on later issues. Only queens/kings stamps, no others. Somewhat mixed quality. (300) Mostly ☉ 1.400:-

1974A Collection/accumulation old–modern in stockbook. Officials and Postage Dues, including better. Somewhat mixed quality. (300) ★★/★/☉ 1.200:-

1975P Accumulation c. 1860–1970 on eleven Visir leaves. Mostly fine quality. Mi (2000) 3600 DM ☉ 1.100:-

1976P Accumulation 1840–1910, incl. better stamps. Mostly fine quality. (250) ☉ 1.000:-

1977A Accumulation classics–1950's in small box. Incl. better. Somewhat mixed quality. (1500) ☉ 1.000:-

1978A Collection/accumulation classics–1970's in small stockbook. Very high catalogue value. Somewhat mixed quality. (400) ★★/★/☉ 925:-

1979P Collection 1841–1920 on leaves. Incl. better stamps. Fine quality. (85) ★/☉ 800:-

1980P Collection/accumulation on leaves. Officials, overprints on Queen Victoria and King Edward, Postage dues also few revenues. Fine quality. (130) ☉ 800:-

1981 Lot 1902–60. All different, e.g. Mi 117, 139, 164, 167, 234, 278–79, Postage Due 48, 50, 52, 66–67. Fine quality. Mi 550 € (18) ★★ 675:-

1982P Lot 1860–1924 on leaves. Incl. cover to Finland 1873. Mostly fine quality. (25) ☉ 600:-

1983 Lot 1841–69. All different, e.g. Mi 4, 9A, 11B, 13–14, 19–20, 24–25, 2–30. Fine quality. Mi 538 € (13) ☉ 550:-

1984 Lot 1858–83. All different, e.g. Mi 28, 46–47, 57–58, 61–63, 73–76. Fine quality. Mi 538 € (16) ☉ 550:-

1985P Accumulation officials/dues 1880's–1940's on stockcards. Including a nice copy of SG O36. Also some British Levant. Mixed quality. (200) ★/☉ 550:-

1986 Lot 1876–1913. All different, e.g. Mi 47, 92, 95–97, 101, 112–13, 115–16. Fine quality. Mi 535 € (17) ☉ 525:-

1987 Mixed. Interesting lot, e.g. 1883 Queen Victoria wmk Imperial Crown 9 d green with overprint "SPECIMEN". (Insignificant brown spot) + 1887 Queen Victoria Jubilee Issue 9d and 10d with margins + 1887 Queen Victoria Jubilee Issue 10d in block of four. 500:-

1988A Duplicate stock 1900–90's in big stockbook. Mostly fine quality. (1000) Mostly ☉ 500:-

1989L Accumulation 1881–1979 in box. Laid up according to Zumstein in transparent envelopes. Perforation and watermark varieties included. Fine quality. (Several thousands) ☉ 500:-

1990P Collection 1841–1964 on leaves. Some a bit better stamps. Also officials and post in Turkey. Fine quality. (400) ☉ 450:-

1991 Lot 1870–1929. All different, e.g. Mi 36, 88–89, 91, 94, 101, 108–11. Fine quality. Mi 364 € (15) ★ 425:-

1992P Accumulation. Victoria to modern, also some related areas and colonies. Mostly ☉ 300:-

1993A FDC collection 1991–2001 in three albums. Also few stamps ★★. Excellent quality. (80) ☒ 500:-

1994P Cover accumulation 1843–1911. Mostly to Sweden, incl. ten one shilling covers + Approx. 100 older stamps (not on cover) on four Visir leaves. (34) ☒ 800:-

1995L Cover accumulation. Some hundreds covers and postcards. Mostly fine quality. ☒ 500:-

1996L Covers. Queen Elizabeth II, several hundred covers and picture postcards sent to mainly Germany and Switzerland. Several diff. postage combinations. Also 94 FDCs, of which a number are P.O. Picture Cards. ☒ 300:-

1997 P.O. in Turkey Lot 1887–1951. All different, e.g. Mi 89–90, 94, 111, 184–85, 212, 251–54. Fine quality. Mi 286 € (17) ★ 300:-

1998P P.O. in Turkey Collection 1885–1902, with some better. Fine quality. Scott \$140.- (14) ☉ 200:-

1999 British Forces in Egypt Military Mi 1, 1932 1 p imperf proof in pair. (Photo) ★★ 800:-



2000A Locals STAFFA - Egyptian Art and Culture. Collection 38 different "gold" stamps with certificates in special album. ★★ 1.100:-

#### British Colonies

**2001A Collection/accum. 1850–1950 in album. Incl. many Victorias and better stamps. Fine quality. (2500) ★/☉ 10.000:-**

2002A Collection Victoria–about 1950 in stockbook. Many medium priced–better stamps and high values, e.g. much from British West Indies and Labuan/North Borneo. Fine quality. (2000) Mostly ☉ 3.200:-

2003A Nice lot with modern colonies. ★★ 800:-

2004K About 55 copies mainly classic–1900 incl. e.g. many from Cape of Good Hope. Not valued. ★/☉ 700:-

2005 Small interesting lot including e.g. a booklet Mauritius, New Zealand SG 098 var. Broken "O", Britain SG 194, Cyprus overprints. ★★/★/☉ 600:-

2006K Selection with about 200 stamps 1890–1940's from many different areas. Not valued. ★/☉ 600:-

2007K About 230 copies classic–1940's from many different areas incl. e.g. Jamaica and Ceylon, etc. ★/☉ 500:-

2008P Mixed Lot 1897–1937 on leaves. Mostly fine quality. (33) Mostly ☉ 700:-

2009 British South Africa Company, Mi 56 1897 Coat of Arms £1 black/redbrown on green. Good centering. EUR 370 (Photo p. 48) ☉ 725:-

2010 British South Africa Company Mi 115 1910 Double head 5 Sh green/carmine. Fine copy. (SG 160a - £180). EUR 330 (Photo) ☉ 1.000:-

2011 British South Africa Company Lot 1892–1905. All different, e.g. Mi 4, 17–19, 35 1, 43–44, 69–70, 77–78. Fine quality. Mi 422 € (18) ★/☉ 500:-

#### Bulgaria

2012 24 1885 New value overprint 50/1 F black/red. EUR 450 (Photo p. 48) ☉ 750:-

2013P Collection 1879–40's on leaves. Well-filled, including some better. Somewhat mixed quality. (250) ★/☉ 1.100:-

2014P Collection 1879–1949 on leaves. Including better stamps, three from the first set, and others from this interesting period. Mostly fine quality. (400-500) ★/☉ 600:-

2015P Collection/accumulation 1880–1965 on leaves. Mostly fine quality. (500) Mostly ☉ 500:-

#### Canada

2016P Collection 1859–1938 on leaves. Nice old coll. with good early Victoria stamps, 20+50c 1893, 50c double heads 1897 (also 10c ★ heavy hinge), 1903/08 Edward to 50c, Quebec 1908 ★/☉ set (5c faulty), 1928/29 10c–\$1 nice set, etc. Mostly fine quality. (150–180) ☉ 2.300:-

2017A Collection 1859–1972 in Minkus album without stamp mounts. Good old part. Somewhat mixed quality. (500) ☉ 1.100:-



2018P	Collection 1870–1992 on leaves. 1976–92 ***, incl. M/S. Fine quality. (1000)	***	1.000:-
2019A	Collection 1850's–1967 in album without stamp mounts. Nice classical part. Mixed quality. (500)	**	1.000:-
2020A	Collection/accumulation 1935–83 in stockbook. Duplicates. Face value CAD 98. Low estimate! Excellent quality. (1332)	**	600:-
2021A	Collection/accumulation 1860–1950 in small stockbook. Also some United Nations. Mixed quality. (500)	Mostly	600:-
2022	Lot 1868–1929. All different, e.g. Mi 20, 31, 37, 137. Fine quality. Mi 233 € (10)	⊙	250:-
2023	Lot 1860–. All different, e.g. New Brunswick Mi 4, Canada Mi 122, 152, 172, Newfoundland Mi 22a. Fine quality. Mi 241 € (15)	***	250:-
2024A	FDC collection 1991–99 in two albums. Excellent quality. (196)	⊗	500:-
2025K	Cover collection. 20 First Flight Covers (FFC) 1928–29 (This is a part of a split collection containing all through different covers).	⊗	600:-
2026K	Cover collection. 20 First Flight Covers (FFC) 1929 (This is a part of a split collection containing all through different covers).	⊗	600:-
2027K	Cover collection. 20 First Flight Covers (FFC) 1929–30 (This is a part of a split collection containing all through different covers).	⊗	600:-
2028K	Cover collection. 20 First Flight Covers (FFC) 1930–31 (This is a part of a split collection containing all through different covers).	⊗	600:-
2029K	Cover collection. 20 First Flight Covers (FFC) 1931–32 (This is a part of a split collection containing all through different covers).	⊗	600:-
2030K	Cover collection. 20 First Flight Covers (FFC) 1935–36 (This is a part of a split collection containing all through different covers).	⊗	600:-
2031K	Cover collection. 20 First Flight Covers (FFC) 1936–37 (This is a part of a split collection containing all through different covers).	⊗	600:-
2032K	Cover collection. 16 First Flight Covers (FFC) 1937–38 (This is a part of a split collection containing all through different covers).	⊗	450:-
<b>Cape of Good Hope – Chile</b>			
2033	3 IXd Cape of Good Hope 1853 6p slate purple, blued paper. Good copy of this most scarce stamp sign Brun, Mi EUR 5500 if *, SG 7d, £3500 if *. (Photo)	(*)	3.600:-
2034	Cape of Good Hope Lot 1868–1902. All different, e.g. Mi 11, 13, 17, 20, 61. Fine quality. Mi 211 € (10)	**	230:-
2035A	Chile Collection 1853–1990 in stockbook. Somewhat mixed quality. (300)	Mostly	600:-
2036	Chile Lot 1861–1911. All different, e.g. Mi 4, 8–12. Fine quality. Mi 232 € (13)	**	275:-
<b>China</b>			
2037	2 III Empire 1883 Dragon 2½ apart 3 ca red. Beautiful copy with square cancel. (Photo)	⊙	1.400:-
2038K	849 1964 Historic Sites, 3rd issue 3 f blue instead of green variety. Also a cover with normal stamp for comparison, and one with a normal 4 f with the same blue colour.	⊗	275:-
2039K	1932, Very rare air mail from Shanghai 24.9.32 to Manila 27.SEP.32. Part of Round the world flight via "Dornier Greenland Whale" by Capt Wolfgang von Gronau. The flight started from list on Sylt 22.7.32 and ended 10.11.32 in Friedrichhafen. On the flight out Iceland and Greenland were passed. Violet vignette. Excellent quality! (Photo)	⊗	2.600:-
2040K	2347A FDC, 1991 Year of the Sheep 20 f. With double impression variety.	⊗	230:-
2041	Four varieties: Mi 359 and 361 used with missing colours, Mi 1822 and 2202 *** with double print. 1822 creased.	***	400:-

2042P	Accumulation. Incl. some better stamps from the 1950's. Fine quality.	***	400:-
<b>Colombia – Costa Rica</b>			
2043	LA564-74 Colombia SCADTA 5 C–5 P with overprint "D" (Denmark). (Photo)	*	650:-
2044P	Comores (FR) Collection 1960–70's on leaves. Fine quality. (100)	**	500:-
2045A	Costa Rica Collection 1863–1970's in album without stamp mounts. Somewhat mixed quality. (300)	**	700:-
2046P	Costa Rica Collection 1862–1938 on leaves. Some a bit better stamps. Mostly fine quality. (400)	Mostly	450:-
2047P	Costa Rica Collection 1862–1934 on leaves. Fine quality. (200)	**	250:-
2048P	Costa Rica Collection 1862–1934 on leaves. Fine quality. (200)	**	250:-
<b>Cuba</b>			
2049	128 1898 80 c brown-red. 50 copies in mixed quality.	**	500:-
2050	130 1898 1 P yellow-green. 70 copies in mixed quality.	**	800:-
2051	131 1989 2 P blue. Eleven copies in a bit mixed quality.	**	250:-
2052A	Collection/accumulation 1873–1950's in stockbook. Including some a bit better from the Spanish period. Mostly fine quality. (300)	***	700:-
2053L	Accumulation old–modern in stockbooks, etc.. Mixed quality. (Thousands)	**	700:-
<b>Cyprus</b>			
2054	SG 154a 1944 George VI 1 d with perf. 13½ × 12½. Scarce. (*)	(*)	300:-
2055P	Collection on two Visir leaves. 1880–1966, 43 stamps *** including 14 stamps overprinted "SPECIMEN" (*) + Turkish Cyprus 1974–75 Mi 1–9, 28 stamps, all ***. Excellent quality. Mi 1999/2000 more than DEM 1000 (71 stamps and one aerogram)	***	700:-
2056A	Collection/accumulation 1938–98 in two albums, incl. e.g. complete Mi 194–269 **, some better FDCs, etc.	Mostly	500:-
<b>Czechoslovakia</b>			
2057P	Collection 1919–67 on leaves. Some early stamps are represented both * and ⊙ and some exist only ⊙, but the vast majority is * stamps. E.g. many 1919 ovpts incl. better ones (no guarantee), 1926 olympics, later section more or less complete (not all souvenir sheets though), also good air mail incl. 1920 set both imperf and perf, and a nice back-of-the-book section. Fine quality. (1500–1800)	Mostly	3.000:-
2058A	Collection 1918–90's in four stockbooks. Much material. Mostly fine quality. (5000)	⊙	1.600:-
2059A	Collection 1919–70 in two albums. Well-filled collection. Some mid-priced stamps. Fine quality. (2000)	⊙	1.200:-
2060A	Collection 1918–70's in three albums without stamp mounts. Good basic collection, well-filled. Mostly fine quality. (Thousands)	⊙	1.000:-







2061P	Collection 1853–1940 on leaves. Stamp hinges (but usually not the stamps themselves) often heavily stuck to paper. E.g. early overprint stamps incl. better. Mostly fine quality. (300)	★/◎	800:-
2062A	Collection 1945–74 in three stockbooks. Also a few unused on the older part. Somewhat mixed quality. (1000)	◎	750:-
2063A	Collection 1918–62 in album. Mostly ★, including some souvenir sheets. Mostly fine quality. (900)	★/◎	500:-
2064P	Collection classic–appr. 1970 on Visir leaves. Also some duplicates. Mostly fine quality. (400)	Mostly unused	450:-
2065P	1918–appr. 1965 on leaves. Two collections. Fine quality. (500)	◎	450:-
2066A	Cover collection 1929–38 in album with stamp mounts. 34 different postal stationaries with landscapes, etc., mostly used. Unusual lot. (34)	✉	550:-
<b>Egypt</b>			
2067A	Collection 1866–1960's in two albums. Mixed quality. (700)	★★/★/◎	1.300:-
2068A	Collection 1872–1990's in album. Mostly fine quality. (800)	◎	825:-
2069	Lot 1872–89. All different, e.g. Mi 10, 20, Postage Due 2–4, 10, 12. Fine quality. Mi 274 € (10)	◎	275:-
2070A	Covers. 57 censor covers mainly 1939–45 incl. many sent to Sweden and Teheran, etc.	✉	1.000:-
2071	10-14 Egypt (Kingdom) Postage due, 1888 SET (5). 1 and 2 P are both perf 14, not listed in Michel, SG or Scott. The 5 P value is type I without dot after PIASTRES. (Photo)	◎	550:-
2072P	Egypt (Kingdom) Collection/accumulation 1875–1956 on leaves, incl. many Sphinxes. Mostly fine quality. (1200)	◎	500:-
<b>El Salvador – Ethiopia</b>			
2073P	El Salvador Collection 1867–1935 on leaves. Many classics. Mostly fine quality. (300)	Mostly unused	400:-
2074P	El Salvador Collection 1867–1938 on leaves. Many classics. Mostly fine quality. (300)	Mostly unused	400:-
2075P	El Salvador Collection 1867–1922 on leaves. Much classics. Mostly fine quality. (250)	Mostly unused	350:-
2076K	886-892 Equatorial Guinea 1976 European animals, imperf progressive colour proofs, 7–8 of each value.	★★	250:-
2077	74, 75, 79, 84 Estonia 1928 Definitive issue 1s, 2 s (two), 10 s and 40 s. All IMPERFORATED and signed "H.W." (Harry Wennberg).	★	350:-
2078P	Estonia Collection 1918–40 on leaves. Incl. all M/S ★, few stamps missing. Fine quality. (180)	★/◎	1.400:-
2079A	Estonia Collection/accumulation 1918–2000 in visir album. Mostly used up to 1940, although also unused. Thereafter only ★★. Mostly fine quality. (500)	★★/★/◎	500:-
2080K	Estonia Cover accumulation 1913–94 of 56 covers and postcards, interesting lot, some sent to Finland. Fine quality.	✉	1.000:-
2081P	Ethiopia Collection/accumulation 1899–1938 on leaves, incl. a few Eritrea. Mostly fine quality. (200)	Mostly ◎	1.000:-

<b>Falkland Islands</b>			
2082	1	1878 Queen Victoria 1 d lilac-brown. Thin spot, nice appearance SG 1 £750. EUR 950 (Photo)	★ 1.400:-
2083	1-4	1878 Queen Victoria SET without wmk. (4). Some short perfs. EUR 950 (Photo)	◎ 1.300:-
2084	7a	1891 Queen Victoria ½ on 1 d bisected. Fine copy. EUR 450 (Photo)	◎ 1.300:-
2085	8-14, 6	1891 Queen Victoria SET wmk crown CA (8). 1 Sh creased. EUR 252	◎ 475:-
2086	15	1898 Queen Victoria 2/6 Sh dark blue. One short perf, off-centered. SG 41 £250. EUR 300 (Photo)	★ 750:-
2087	15	1898 2/6 Sh deep blue. Very fine copy (SG 41 £250). (Photo)	◎ 1.000:-
<b>Fiume</b>			
2088P		Collection 1918–24 on leaves. Fine quality. (160)	Mostly ★ 600:-
2089		Lot 1918–20. All different, e.g. Mi 17 II, 18–24, 107–13. Fine quality. Mi 437 € (28)	★★/★/◎ 450:-
<b>France, single stamps</b>			
2090	10A	1 C Napoleon, private perf., on piece, one side cut. EUR 5000 (Photo)	◎ 700:-
2091	10a	1860 Emperor Napoleon III 1 c olive-green on bluish paper. EUR 100	◎ 250:-
2092	13A, 16A	20 and 80 C Napoleon, both private perf., 80 c is on piece, 2–3 sides more or less cut on each. EUR 910	◎ 350:-
2093	42b	1870 Ceres Head 30 c black-brown imperf. Attest PF New York, without faults. EUR 850 (Photo)	◎ 800:-
2094	132	1917 For the War 35+25 c grey/violet. EUR 120	◎ 275:-
2095	133-35	1917 For the War 50+50 c -5 + 1 Fr. EUR 2220 (Photo)	★ 2.100:-
2096	316b	1936 S.S. Normandie 1.50 Fr turquoise. Not listed in Michel, but in Yvert: 310B. EUR 460 (Photo)	★★ 1.000:-
2097P	353-56	1937 PEXIP Exhibition souvenir sheet 3. No gum, but nice appearance. 600 € if ★★. (Photo)	(★) 800:-
2098	1225	1958 Red Cross 20 F + 8 F, proof in blue.	★★ 200:-



## France, collections

- 2099A Collection 1849–1971 in Schaubek album. Comprehensive with a good classic (used) section incl. a 5 fr Napoleon (normal quality), and other better stamps, later on ★/used incl. ★ Sinking Fund stamps from around 1930 (slightly mixed qual.), 1936 10 fr Air used (slight crease), National Museum 1937 ★, etc., later section almost complete with main value on unused stamps (e.g. 1954 air complete ★). Also some back-of-the-book. Fine quality. (1500) ★★/★/⊙ 4.100:-
- 2100P Collection 1849–1939 on leaves. Comprehensive incl. ⊙ up to 1900 with e.g. 15 c and 1 fr 1849/50 (15 c narrow margins, 1 fr one narrow margin and crease), after 1900 main value on ★ incl. many better ones such as Sinking Fund stamps, etc. Also section dues and general colony issues. Very high value! Somewhat mixed quality. (500–600) ★/⊙ 4.000:-
- 2101A Collection 1849–1971 in old album. Many good stamps e.g. Mi 359–60 ★★. Mostly fine quality. (Thousands) ★★/★/⊙ 3.500:-
- 2102A Collection 1849–1966 in KABE album without stamp mounts. Mostly fine quality. (1000) ⊙ 3.500:-
- 2103A Collection 1850's–modern in three albums. Mixed qual., many different stamps, but mostly unexpensive. Catalogue value acc. to vendor Mi € 5200. (2000) ★★/★/⊙ 2.800:-
- 2105A Collection 1945–82 in two Schaubek albums without stamp mounts. Mostly fine quality. (1000) Mostly ⊙ 1.300:-
- 2106A Collection 1957–83 in stockbook. Also some Red Cross booklets and some a bit better. Mi for that is about 800 €, also two Visir leaves ★ dues. Mostly fine quality. (1000) ★★ 1.300:-
- 2107P Collection 1849–1926 on leaves including some better. In the beginning mixed quality, later fine. (150) ⊙ 1.200:-
- 2108A Collection 1849–1960 incl. some ★ and few better early issues. Mixed–VF. (1400) Mostly ⊙ 1.200:-
- 2109P Collection classics–1920's on leaves. Also foreign post offices. Mixed quality. (200) ★/⊙ 1.000:-
- 2110A Collection/accumulation 1850–1960 in album. Incl. many Ceres and Napoleon. Mostly fine quality. (2000) ⊙ 1.000:-
- 2111K More than 300 stamps classic–semi-modern incl. many medium and some better ones, mixed–VF. Please inspect. ★★/★/⊙ 900:-
- 2112 Lot 1877–1929. All different, e.g. Mi 76, 85, 183, 242, 310, Postage Due 2, 5, 12, 14, 19, 62–63, Colonies 32, 37, 51, Officials 11–14. Fine quality. Mi 742 € (35) ⊙ 775:-
- 2113A Collection 1900–78 in album. Basic coll. incl. some ★★ Unesco/European Council, a few booklets, etc. Fine quality. (300-400) ★★/★/⊙ 700:-
- 2114 Lot 1921–. All different, e.g. Mi 140Vc, 415, 425, 495, 851, 865, Postage Due 11, 13, 55, Colonies 24, 36–38. Fine quality. Mi 558 € (30) ★ 550:-
- 2115A Approx 1000 stamps (47 different) Mi 10–85 on cards. High value but mixed quality. ⊙ 550:-
- 2116P Collection/accumulation 1870–1950's on leaves incl. some dupl, mostly 1930–40's. Please inspect. (1600) ★/⊙ 500:-
- 2117P Selection France & colonies classic–semi-modern incl. e.g. Post in Morocco, Turkey and Tanger. Mostly fine quality. (160) ★/⊙ 500:-
- 2118P Collection 1900–60's on Visir leaves. Mostly fine quality. (400) ★★/★ 500:-
- 2119A Collection/accumulation 1960–90's incl. some booklets and mini-sheets. Mi about 660 €. (400) ★★ 500:-
- 2120L Accumulation in box. Transparent envelopes containing one part 1853–1974 (Mi 15–1887), laid up according to Michel Europe and one part 1877–1976 (Zumstein 75–1984, Yvert 90–1984), laid up according to Zumstein-Europa West or Yvert et Tellier. Fine quality. ⊙ 500:-
- 2121 Lot 1849–1925. All different, e.g. Mi 3, 16, 29, 41, 74, 76, 85, 99, 183. Fine quality. Mi 476 € (23) ⊙ 475:-
- 2122P Accumulation 1900–60's in folder. Somewhat mixed quality. (500) Mostly ⊙ 475:-
- 2123 Lot 1881–1941. All different, e.g. Mi 126, 148–50, 166, 495, Postage Due 11–12, Colonies 11, 14, Port Lagos 3. Fine quality. Mi 457 € (23) ★ 450:-
- 2124P Collection. Old stamps, small collection of older stamps. Catalogue value acc. to vendor Mi DEM 1200,-. Mostly fine quality. ⊙ 400:-
- 2125A Collection more than 500 copies 1853–1963 in album. Not valued. ⊙ 400:-
- 2126P Lot mostly modern on Visir leaves. Fine quality. Mi 480 € (500) ★★ 350:-
- 2127P Accumulation old and modern on stock leaves, many stamps. Mostly ⊙ 300:-
- 2128K Booklets lot 1962–96. Red Cross. Some duplication occurs. Fine quality. (42) ★★ 350:-

- 2129L Cover accumulation. Some hundreds covers and postcards (also souvenir folders). Mostly fine quality. ☒ 800:-
- 2130P P.O. in Levant Collection 1880's–1940's on leaves. Somewhat mixed quality. (90) ★★/★/⊙ 600:-

## French colonies

- 2131P French colonies Collection 1859–1946 on leaves. E.g. several expensive stamps and also a few interesting units, incl. dues, very high value, please inspect. Somewhat mixed quality. (120) ★/⊙ 3.500:-
- 2132P French colonies Collection classics–about 1940's on leaves. Very interesting incl. several better values, e.g. Comores, Fezzan, Lattaquie, Anjouan, Alaouites, nice Alexandria and Port Said, also section Memel. High value! Mostly fine quality. (400–500) ★/⊙ 2.500:-
- 2133P French colonies Collection on three leaves. Fine quality. (71) ★/⊙ 1.500:-
- 2134A French colonies Collection 1870–1950 in album. Fine quality. (1000) ★/⊙ 1.500:-
- 2135P French colonies Collection/accumulation 1960's–80's. Extensive, with duplicates, on 35 leaves with stamp mounts. (988 stamps and 22 blocks) ★★ 700:-
- 2136A French establishment in India Collection/accumulation 1892–1948 in stockbook. Incl. few early ⊙. Fine quality. (1000) ★★/★ 1.500:-
- 2137 French Indochina Mi 172, 175, 351 on cover to Besancon, France from PREK-KAK 14.4.1947 via PHNOMPENH 19.4.47 with misspelling PHNOMRENH (R instead of P). ☒ 200:-
- 2138A French Indochina Collection 1889–1975. A fantastic and comprehensive collection starting with mainly used French Indochina incl. many of the better values, from around 1910 more unused incl. some ★★ in later years. E.g. many of the WW2 issues, and dues. Further early Vietnam incl. early opt issues, Cambodja more or less complete to 1973 incl. the scarce 1952 booklet and 1953 & 1955 souvenir sheets ★/★, and finally very nice Laos almost complete to 1977 incl. good stamps and sets, the indeed scarce 1951 booklet and souvenir sheets. Fine quality. (1500) (Photo) ★★/★/⊙ 10.000:-**



- 2139K French Indochina Covers. Three air mail covers to France 1938, 1948 and 1950. Very nice quality. ☒ 450:-
- 2140P French Oceania Collection 1892–1955 on leaves. Incl. better stamps and sets e.g. 1941 France Libre ★. Fine quality. (260) ★★/★ 2.000:-
- 2141A French Polynesia Collection 1958–2005 in album. Few ★ in the beginning, then mixed ★★ and ⊙ with most being ★★ in the later years, the collection is a bit "messy" but many better stamps and sets and also souvenir sheets. High catalogue value and unusually comprehensive. Fine quality. (600–700) ★★/⊙ 4.500:-

## Germany

### Old states: Baden

- 2142K 38-41A, 38-41B 1949 Wiederaufbau. Souvenir sheets 1A and 1B + American and British Zone 103–05 ★★, 1949 Hanover Fair souvenir sheet 1. EUR 110. EUR 140 ★★ 350:-

### Old states: Bavaria

- 2143 4 I 1849 Numerals 6 kr brown, plate I. Signed BRETTL. EUR 300 (Photo p. 49) ⊙ 600:-
- 2144 6 1858 Numerals 12 kr red. Cancellation 371. EUR 170 ⊙ 350:-
- 2145 7 1854 Numerals 16 kr yellow-orange. Cancellation 91. EUR 240 ⊙ 500:-
- 2146 8 1862 Numerals 1 kr orange-yellow. EUR 90 ★ 275:-
- 2147 13 1862 Numerals 18 kr red, Signed Richter. EUR 190 (★) 400:-
- 2148 13 1862 Numerals 18 kr red, Signed SEM BPP. Cancellation 356. EUR 180 ⊙ 400:-





2149	14a, b, c	1867 Coat-of-arms 1 kr green, opal, bluegreen, imperf. EUR 92	⊙	275:-
2150	17	1867 Coat-of-arms 9 kr brown imperf. EUR 110	★★	275:-
2151	18	1867 Coat-of-arms 12 kr brown-violet imperf. EUR 120	⊙	275:-
2152	19	1867 Coat-of-arms 18 kr red imperf. EUR 220	⊙	450:-
2153	24x+y	1870 Coat-of-arms 6 kr brown perf with narrow and wide wmk. EUR 130	⊙	300:-
2154	27x+y	1870 Coat-of-arms 18 kr orangered perf with narrow and wide wmk. EUR 236	⊙	500:-
2155	30-31	1874 Coat-of-arms 1 M red-violet imperf and perforated. EUR 165	⊙	350:-
2156	43	1879 Coat-of-arms on Ornament 1 M purple wmk 2. (Some slightly short perfs.). EUR 110	⊙	250:-
2157	47-53	1881 Coat-of-arms on Ornament SET wmk 3 (7). EUR 400 (Photo p. 49)	★	800:-
2158	54-59	1888 Coat-of-arms on Ornament SET wmk 4 (6). EUR 150	★	300:-
2159	71-74	1911 Coat-of-arms on Ornament SET (4). EUR 85	⊙	275:-
2160	76-91 I	1911 Luitpold SET type I (15). Short perf on 5 Mark. EUR 450 (Photo p. 49)	⊙	800:-
2161	76-91 II	1911 Luitpold SET type II (16). 10 + 20 Mark is ★. EUR 405 (Photo)	⊙	800:-
2162	94-115 IIB	1920 King Ludwig III SET war print, imperf (17). 60 pf and 2½ on 2 pf is missing. EUR 470	⊙	950:-
2163	116 II-135 II	1919 King Leopold SET without perforation (20). EUR 800	⊙	1.600:-
2164	116 II-135 II	1919 King Leopold SET perforated (20). EUR 170	⊙	350:-
2165	152A-170A	1919 King Leopold SET with perforation (19) Surcharge Freistaat Bayern. EUR 250	⊙	500:-
2166	152B-170B	1919 King Leopold SET without perforation (19) Surcharge Freistaat Bayern. EUR 600	⊙	1.200:-
2167	178-95	1920 Farewell SET (18). EUR 230	⊙	500:-
2168	30-43	Official, 1919 Freistadt Bayern overprint on Coat-of-arms SET (14). EUR 550 (Photo)	⊙	1.200:-
2169	43	Official, 1920 5 M greenblack. EUR 150	⊙	275:-
2170	44-61	Official, 1920 SET (18). EUR 850 (Photo)	⊙	1.700:-
2171	1	Postage due, 1862 Numeral 3 kr black. (★)		275:-
2172	2y+2x	Postage due, 1871 Numeral 1 kr black with both watermarks. EUR 82	★	275:-
2173	7	Postage due, 1882 Numeral 3 Pf watermark 3. EUR 110	★	275:-
2174	1	Semi-official Air mail, 1912 Air Mail 25 Pf blue, Signed. EUR 400 (Photo)	★	800:-
2175A		Collection 1850–1920 in Leuchtturm album without stamp mounts. Some a bit better stamps, and some sets. Fine quality. (400)	Mostly ⊙	800:-
2176		Lot 1849–81. All different, e.g. Mi 2 I, 3, 8, 12, 16–17, 20, 25x, 36. Fine quality. Mi 553 € (18)	⊙	700:-
2177		Lot 1849–1911. All different, e.g. Mi 2 I, 3, 12, 20, 25x, 45–46, 69–70. Fine quality. Mi 519 € (18)	⊙	600:-
2178		Lot 1849–81. All different, e.g. Mi 2 I, 3, 5, 8, 11–12, 16–17, 20–21, 31. Fine quality. Mi 517 € (17)	⊙	575:-
2179		Lot 1849–1920. All different, e.g. Mi 2 I, 3, 5, 45, 107–08 II A, 148–51, Postage Due 4–6. Fine quality. Mi 447 € (18)	⊙	525:-
2180P		Collection/accumulation about 170 copies incl. duplicates 1881–1920 incl. many overprints, some officials and six covers/cards. Also some other states.	★/⊙	500:-
2181		Lot 1850–1911. All different, e.g. Mi 4 II, 35–36, 69–74. Fine quality. Mi 246 € (11)	★	300:-

**Old states: Heligoland – North German Confederation**

2182P		Heligoland Collection 1867 on two leaves. Mostly ★/(★). Mi 2004 Approx. € 3540 (24)	★	1.800:-
2183	7	Prussia 1857 King Friedrich Wilhelm IV 2 sgr blue. EUR 110	⊙	230:-
2184	13	Prussia 1859 King Friedrich Wilhelm IV ½ pf red-orange. EUR 200	⊙	350:-

2185	13	Prussia 1859 King Friedrich Wilhelm IV ½ pf red-orange. EUR 200	⊙	350:-
2186		Saxony Lot 1851–. All different, e.g. Mi 5–6, 10–12, 18–19. Fine quality. Mi 262 € (7)	⊙	325:-
2187	11	Württemberg 1859 Coat-of-arms 1 kr orange-brown. EUR 130	⊙	275:-
2188		Württemberg Lot 1851–81. All different, e.g. Mi 3, 14, 25, 39–41, 43. Fine quality. Mi 383 € (13)	⊙	450:-
2189	23	North German Confederation 1869 Numerals 18 kr olive-brown perf 13¼ × 14¼. EUR 2200 (Photo)	⊙	3.600:-

**Collections German States**

2190P		Small collection, there may be reprints and fakes in the material, Catalogue value acc. to vendor Mi DEM 3000,-. Mostly fine quality.	★/⊙	900:-
2191P		Collection 1850's–1920 on leaves. Thurn und Taxis, Baden, Bavaria and Württemberg mostly. Mixed quality. (300)	★/⊙	800:-

**Reich**

2192	6	1872 Small Coat-of-arms 5 gr brown. EUR 120	⊙	275:-
2193	16	1872 Large Coat-of-arms ¼ gr grey-violet. EUR 130	⊙	275:-
2194	97A II	1915, 5 Mk "War printing", block of six, fine quality. EUR 780 (Photo)	⊙	500:-



**2194**

2195	118c	1920 New value overprint 2.50 / 2 M lilac-rose. Pair. Somewhat off-centered. EUR 180	★★	250:-
2196	154 Ib	1921 1.60 M / 5 pf dark brown. Nice copy cancelled BERLIN O. EUR 550 (Photo)	⊙	700:-
2197	344-50	1924 Dove 200 + 300 (Pf). EUR 240	⊙	500:-
2198	398x	1926 Charity 5+5 Pf standing wmk. A bit blurred-cancel. EUR 900 (Photo p. 52)	⊙	800:-
2199	407-09	1927 I.A.A. Overprint SET (3). On piece tied by special cancel. EUR 250	⊙	350:-



**2206**



2200	407-09	1927 I.A.A. Overprint SET (3), post cancelled with gum remaining. EUR 250	⊙	300:-	2222A	Accumulation mostly 1900–40's in small box. Including better, interesting. Somewhat mixed quality. (1000)	★★★	1.000:-
2201K	429	1928 Charity 50+50 pf. Two copies on cover. EUR 160	⊙	450:-	2223	Lot 1872–1929. All different, e.g. Mi 5, 14, 29, 65, 214, 347, 383, 408–09, 424, 433. Fine quality. Mi 685 € (17)	⊙	825:-
2202	498	1933 Graf Zeppelin 4 RM black-brown. EUR 100	★	275:-	2224A	Collection 1872–1945 in album. Some a bit better stamps and sets. Fine quality. (600)	★/⊙	800:-
2203	499-507	1933 Charity SET (9). 4 pfg with a short perf. EUR 360	⊙	600:-	2225	Lot 1920–42. All different, e.g. Mi 451, 455, 461, 506, 538–39, 543, 596–97, 802. Fine quality. Mi 516 € (20)	⊙	625:-
2204	505B	1933 Charity 20 pf blue, perf 14. EUR 950 (Photo)	★★	1.500:-	2226	Lot 1872–1927. All different e.g. Mi 29, 137–38, 186, 212–13, 233–34, 367, 405–06. Fine quality. Mi 440 € (18)	⊙	450:-
2205	565-68	1935 Saar SET (4). EUR 120	★★	250:-	2227	Lot 1874–1926. All different e.g. Mi 12, 15, 19 (★), 25–26, 360–61, 395–97, 400–01. Fine quality. Mi 425 € (13)	★	450:-
2206	576-79	1935 OSTROPA '35 souvenir sheet 3. With small mark on back side of little importance. Without gum. EUR 1100 (Photo p. 51)	(★)	2.300:-	2228A	Covers. Album with 95 censor covers (few cards) 1915–40's, mainly sent to Sweden.	⊠	1.100:-
2207	609-16	1936 Olympics, compl. set in fine quality. EUR 140	★★	250:-	2229P	Covers. Ten covers from e.g. postcard Germany Reich with A Hitler and a girl 1937, nine Swedish FDCs with slot-machine booklets.	⊠	500:-
2208K	649	1937 Overprint on "Das Braune Band Rennen" souvenir sheet 10. EUR 190	★★	275:-	2230A	Covers 1895–1945. Nice lot with c. 35 post cards (one from Berlin 1895) and c. 130 covers.	⊠	500:-
2209	695-97	1939 NÜRBURGRING-RENNEN overprint SET (3) (12 pf with small natural fiber spot). EUR 280	★★	350:-	2231	32a P.O. in Morocco 1905 Overprint on DEUTSCHES REICH 3 P 75 c / 3 M violet-black without wmk, perf 26:17. Also a defective copy of 32b. EUR 200	⊙	500:-
2210	695-97	1939 NÜRBURGRING-RENNEN overprint SET (3). EUR 280	★★	350:-	2232K	P.O. in Morocco Lot. Morocco Mi 25, 27 and 30 ★ + Morocco Mi 46–58 ★★★. (16)	★★★	500:-
2211	695-97	1939 NÜRBURGRING-RENNEN overprint SET (3). On cut piece. EUR 100	⊙	275:-	2233A	Colonies Collection/accumulation in stockbook. Incl. few high values and nice cancellations. Fine quality. (200)	★/⊙	1.000:-
2212	799B-802B	1942 Adolf Hitler SET (4), perforation 14. Not signed, nor certificate. EUR 2087	⊙	500:-	2234K	East Africa Some better up to 2 R, also including a few EST AFRICAN ALLEMAND OCCUPATION BELGE. (80)	★/⊙	700:-
2213	910	1945 Party formation 12+38 pf red, cancelled BERLIN W 21.4.45.10. Not signed, nor certificate. EUR 1200	⊙	300:-	2235K	Southwest Africa Good lot up to 3 Mark with many diff. cancels - several unusual. (65)	Mostly ⊙	800:-
2214	3	Field post stamp, 1944 Adolf Hitler dark lilac. EUR 350 (Photo)	⊙	575:-	2236P	Kiaochow Small collection 1901–19, all stamps Mi 5–37. The most valuable missing: Mi 24, 26 and 27. Mi 34–37 without gum. Value Michel near 1000 €	Mostly ★	1.100:-
2215K		Parcel card from HANNOVER 17.8.20 to Sweden. Franked with three 40 pfg + 1 mk + six 2:50 mk (some faults). Arr.pmk. MALMÖ 2.9.20.	⊠	275:-				
2216P		Collection 1872–1945 on leaves. Quite well-filled, including better, especially a few ★★ stamps and sets from 1930's, Olympic sheets. Somewhat mixed quality. (500)	★★★/★/⊙	2.500:-				
2217A		Collection/accumulation 1872–1945 in visir album. Often heavily duplicated, sometimes including varieties. Some a bit better. Also a few zones/areas. Somewhat mixed quality. (2000)	Mostly ⊙	2.000:-				
2218P		Collection/accumulation 1870's–1940's on leaves. Including some better, e.g. charity, etc. Mostly fine quality. (650)	★/⊙	1.800:-				
2219A		Collection 1872–1944 in KABE album without stamp mounts. In the beginning some good cancelled stamps with mixed quality. Later a mix of ★/⊙ in mostly fine quality. (850)	★/⊙	1.600:-				
2220P		Collection Eagle shields, 18 stamps between Mi 1–30. Somewhat mixed quality. Mi DEM 4470,-	⊙	1.500:-				
2221A		Collection/accumulation 1870's–1950's in stockbook. Also some states and others. Cat value acc. to vendor about 150000 SEK (everything counted). Mixed quality. (1000)	Mostly ⊙	1.300:-				
						<b>Associated areas</b>		
					2237P	Saargebiet Collection 1920–35 on leaves. Stamp hinges (but usually not the stamps themselves) often heavily stuck to paper. Main value on the good ★ "Volkshilfe sets" such as Mi 135–41, 151–57, 161–67, 171–77, etc. Mostly fine quality. (200)	Mostly ★	2.400:-
					2238A	Danzig Collection/accumulation 1919–38 in visir album. Often duplicated, seems pretty interesting. Mostly fine quality. (500)	★★★/★/⊙	750:-







2239	Bohemia and Moravia Theresienstadt, parcel camp stamp, fine copy with margin. (Photo)	★★	500:-	2260	42-45 Rheinland-Pfalz 1949 Red Cross souv. sheet 1. EUR 110	(★)	275:-
2240P	General Government Collection 1939-44 on leaves. Fine quality. (160)	⊙	500:-	2261	28-37 Württemberg-Hohenzollern 1948 SET (10) without Pf. EUR 240	⊙	500:-
2241P	Occupied areas Collection 1900-40's on leaves. Danzig, Colonies, General Government and others. Mostly fine quality. (500)	★/⊙	1.000:-	2262	37 Württemberg-Hohenzollern 1948 90 (pf) carmine. EUR 130	⊙	250:-
2242A	Occupied areas Collection/accumulation 1920-45 in visir album. Memel, General Government and Bohemia-Moravia. Often duplicated. Mostly fine quality. (1000)	★★/★/⊙	800:-	2263P	103-05 American and British zone 1949 Hanover Fair souvenir sheet 1 on FDC HANNOVER ALLG. EXPORTMESSE 22.4.49. Scarce. EUR 500 (Photo) ☒		525:-
2243K 1-21	Albania complete in fine quality (21). (Photo)	★★	1.000:-	2264P	Zones Collection parallel ⊙ and ★ on leaves incl. many medium issues and three mini-sheets. Not valued. (450)	★/⊙	1.200:-
2244 1 III	Albania 1 q brown with 1944 instead of 1943 overprint variety. EUR 150	★★	400:-	2265P	Zones Collection 1946-49 on leaves. Including better. All zones except Soviet zone. Mostly fine quality. (250)	Mostly unused	1.200:-
2245 12	Albania 1943 Overprint 2 fr with shifted overprint variety. Creased.	★★	250:-	2266A	Zones Collection/accumulation 1946-49 in visir album. Only general issues and French zone. Including e.g. Goethe and UPU used French zone. Mostly fine quality. (1000)	★★/★/⊙	600:-
2246K 15-21	Albania 1944 SET (7). All on unaddressed cover tied by SHKODER 23.10.44. EUR 130	⊙	350:-	2267A	Zones Collection 1945-48 in stockbook. With better sets. Fine quality.	★★/★/⊙	300:-
2247K K1	Albania Postal stationery, 1943 15 q red on grey-green paper. Unaddressed, cancelled KORCE 14.9.43. Unusual item! EUR 700 (Photo)	☒	1.400:-	<b>German Democratic Republic (DDR), single stamps</b>			
2248K P5	Albania Postal stationery, 1943 10/10 q brown tied by KORGE. 14.9.1943 cds. Two copies, rare! (Photo)	☒	1.500:-	2268P	248-49, 240-41 1949-50 Leipzig Fair, complete in full sheets of 25. Mi 762 €. Also FDC Mi 289-92 and eight ★ copies in somewhat mixed quality incl. Mi 286-88, etc.	★★	350:-
2249K	Estonia - Elwa Postal stationery, Russian double postal stationery 20 kop red cancelled ELVA 14.VIII.41. Very rare, probably not issued in more than 100 copies. Signed by Nemvalz. (Photo p. 75)	☒	3.500:-	2269	261-70 1950 Scientists SET (10). Mi 261 ★. EUR 170	⊙	325:-
2250K	Estonia - Elwa Postal stationery, Russian postal stationery 30 kop blue cancelled ELVA 14.VIII.41. Only issued in 100 copies. Signed by Nemvalz. (Photo)	☒	2.100:-	2270	271-72 1950 DEBRIA Exhibition. Two nice souvenir sheets 7. EUR 400	★★	350:-
2251 1-2	Jersey 1941 Lions SET in pair, imperforated.	(★)	425:-	2271	271-72 1950 DEBRIA Exhibition souvenir sheet 7. EUR 190	★★	275:-
2252 29-35	Montenegro 1944 Overprint SET (7). EUR 120	★★	350:-	2272K	271-72 1950 DEBRIA Exhibition souvenir sheet 7 on cover with exhib. canc 26.8.50.	☒	200:-
2253 936U	Allied occupation 1946 numeral 84 Pf green imperf. With large numbered lower margin. 250 € if ★★.	★	250:-	2273K	271-72 1950 DEBRIA Exhibition souvenir sheet 7. Very fine copy on exhibition cover, canc. first day LEIPZIG 26.8.50.	☒	200:-
2254P	Soviet zone Collection appr. 1945 on leaves. Local issues. Several a bit better stamps. Fine quality. (600)	★/⊙	800:-	2274	286-88 1951 German-Chinese Friendship SET (3). EUR 360 (Photo)	★★	500:-
2255A	Saar, collection 1948-59 in Lindner album without stamp mounts. Almost complete from 1949. Excellent quality. (180)	★★	2.000:-	2275K	344-53 1953 70th Deathday of Marx SET C.T.O (10). Imperf sheets with quotations by communist leaders. Also three with special cancels.	★★/⊙	250:-
2256P	Saar, collection 1920-60's on leaves. Well-filled, more unused on the modern. Mostly fine quality. (250)	★★/★/⊙	1.400:-	2276	362-79 1953 Five Year Plan SET (17). 24 pfg missing. EUR 180	★★	250:-
2257 1-13	French zone 1945 Coat of Arms and Poets SET (13). Alla on pieces. EUR 250	⊙	400:-	2277	386-95 1953 Karl Marx souvenir sheet 8-9A/B perf and imperf (4). One with removeable stain on back. EUR 880 (Photo)	⊙	1.400:-
2258 37	Baden zone 1949 Personalities 90 Pf brown-carmine. EUR 100	⊙	275:-	2278	MH1a I Booklet, EUR 160	★★	300:-
2259 42-45	Baden zone 1949 Red Cross SET (4). EUR 400 (Photo)	⊙	600:-	2279	MH1a I Booklet, EUR 160	★★	300:-
				<b>German Democratic Republic (DDR), collections</b>			
				2280A	Collection 1950-62 in Lindner album without stamp mounts, almost complete (except Mi 322-41, Bl 8-9). Excellent quality. (600)	★★	3.000:-





2281A	Collection 1949–90 in three Schaubek albums without stamp mounts. Almost complete, before 1960 ★ and a few ☉. Fine quality. Mi 3670 €	★★★	3.000:-
2283A	Collection 1948–73 in three albums with stamp mounts. Many stamps, a few Soviet zone as well. Mostly fine quality. (1000)	☉	1.200:-
2284P	Collection 1948–56 on leaves. Almost complete (except 1952 Personalities and minisheets). Fine quality. (300)	☉	1.000:-
2285P	Collection 1949–59 on Kabe leaves incl. many better priced such as Mi 260–70 ★★★, s/s 7 and 8–9A+B ★, good five-year plan, etc. Mostly fine quality. (380)	★★★/☉	1.000:-
2286P	Lot 1950–56 on Visir leaves. Miniature sheets incl. Debria ★, ☉, Marx ★. Fine quality. (16 M/S)	★★★/☉	800:-
2287P	Collection 1949–60 on leaves. Fine quality. (400)	Mostly ★★	625:-
2288A	Collection 1949–62 in SAFE album with stamp mounts. Well-filled, but lacks some of the most expensive, also a few ☉ and ★. Mostly fine quality. (500)	★★	600:-
2289	Lot 1946–51. All different, e.g. Mi 31, 35, 242, 246–47, 250, 256–59, 273–74, 288, 289–92. Fine quality. Mi 494 € (25)	☉	550:-
2290A	Collection 1950–86 plus GFR (BRD) 1981–87 blocks-of-four ★★★, in two albums. Fine quality. (2000)	Mostly ☉	500:-
2291A	Collection 1949–90 in stockbook. Somewhat mixed quality. (500)	☉	475:-
2292A	Collection 1947–55 in album. Also some from other zones. Many a bit better sets. Fine quality. (400)	★/☉	450:-
2293	Lot 1946–51. All different, e.g. Mi 20–22, 261–270, 287. Fine quality. Mi 296 € (36)	★	325:-
2294L	Booklets accum. 1970–90 in box. Fine quality. (150)	★★	1.000:-
<b>Berlin, single stamps</b>			
2295	16 1948 Black BERLIN Overprint 84 Pf emerald. On piece sign Schlegel. EUR 130	☉	250:-
2296	17 1948 Black BERLIN Overprint 1 M brown-olive Short perf. EUR 200	☉	350:-
2297	33 1949 Red overprint BERLIN 1 mk light brown-olive. EUR 650 (Photo p. 53)	☉	1.300:-
2298	33 1949 Red overprint BERLIN 1 mk light brown-olive (Small traces of chalk mark). EUR 650 (Photo p. 53)	☉	900:-
2299	34 1949 Red overprint BERLIN 2 mk dark violet-brown. EUR 300 (Photo p. 53)	☉	550:-
2300	35-41 1949 75th Anniv of UPU SET (7). EUR 1000 (Photo p. 53)	★★	1.400:-
2301	35-41 1949 75th Anniv of UPU SET (7). Unimportant 12 Pfg ★, otherwise all ★★★ margin copies. EUR 1000 (Photo)	★★	1.400:-
2302	35-41 1949 75th Anniv of UPU SET (7). EUR 1000 (Photo)	★★	1.400:-
2303	35-41 1949 75th Anniv of UPU SET (7). EUR 450	☉	725:-
2304	35-41 1949 75th Anniv of UPU SET (7) (12 pfg and 2 DM with irregular perforation). EUR 450	☉	700:-
2305	35-41 1949 75th Anniv of UPU SET (7). EUR 450 (Photo)	☉	600:-
2306	57-60 1949 Buildings high values (4). EUR 177	★	300:-
2307	61-63 1949 Goethe SET (3). EUR 250	☉	350:-
2308	61-63 1949 Goethe SET (3). Fine used. EUR 250	☉	350:-

2309	61-63, 117-20 1949 Goethe SET (3) and 1949 Charity, fine set (4).	☉	300:-
2310	68-70 1949 Currency souvenir sheet 1 (with variety "line over the pinky finger"). Cert. Schlegel, demanded item! EUR 2000 (Photo)	★★	2.900:-
2311	69 1949 Currency 20+5 Pf red. EUR 220	☉	400:-
2312	72-73 1950 Berlin Philharmony Orchestra SET (2). EUR 160	☉	325:-
2313K	107 1953 Reconstruction 10+5 Pf dark yellow-green. 100 copies in mostly fine condition. EUR 5500	☉	1.400:-
<b>Berlin, collections</b>			
2314P	Collection 1948–60's on leaves. Black overprint set ★, Red set ☉, UPU ★, also Goethe, Currency, etc. ★. Mostly fine quality. (200)	Mostly ★	4.000:-
2315P	Very good collection 1946–59 on leaves, incl. both black and red Berlin overprints and other better, apparently COMPLETE excl. s/s 1, and also incl. some booklet panes! Fine quality. (200)	★	3.500:-
2316P	Collection 1949–61 on leaves. Complete with exception of Mi 68–70 and black ovpts. Mostly fine quality. (100)	☉	2.300:-
2317P	Collection 1948–90 on leaves. Fine quality. (800)	☉	2.000:-
2318P	Collection 1948–55 on leaves. Incl. red overprints and UPU, complete. Fine quality. (110)	☉	1.800:-
2319A	Collection 1948–89 in Leuchtturm album with stamp mounts. Starting with black Berlin overprints up to 3 M, incl. 1 and 2 M signed ★. UPU used and other better sets. Somewhat mixed quality. (1000)	Mostly ☉	1.500:-
2320	Collection 1948–84 in SAFE album with stamp mounts. Including better. Somewhat mixed quality. (1000)	★★/☉	900:-
2321A	Collection/accum. 1910–60's in stockbook. Incl. better. GDR, GFR and some occupied areas and zones. Somewhat mixed quality. (500)	★★★/☉	900:-
2322A	Collection more than 700 copies 1948–90 incl. e.g. Mi 61–67, 71+80–87 used, everything is ★★ 1958–90. Mi about 2000 €.	★★★/☉	800:-
2323	Lot 1948–56. All different, e.g. Mi 38, 59, 62–63, 74, 80–81, 87, 89–90, 128. Fine quality. Mi 615 € (17)	☉	675:-
2324	Lot 1948–56. All different, e.g. Mi 10–13, 15, 27, 29–30, 38, 59–60, 63, 96, 111, 128. Fine quality. Mi 540 € (18)	☉	575:-
2325	Lot 1948–49. All diff., e.g. Mi 6, 10–13, 15, 27–30, 38, 59–60, 66–67. Fine quality. Mi 506 € (15)	☉	550:-
2326	Lot 1948–56. All different, e.g. Mi 29, 38, 59–60, 66–67, 71, 74, 104–05, 111, 128. Fine quality. Mi 521 € (20)	☉	550:-
2327A	Accumulation 1948–70's in stockbook. Incl. better! Somewhat mixed quality. (1000)	★★★/☉	500:-
2328	Lot 1950–59. All different, e.g. ★: Mi 72–73, 80–81, 85, 87, 113, 123; ★★: Mi 109, 152. Fine quality. Mi 418 € (16)	★★★	450:-
2329P	Collection 1949–60 on leaves. Fine quality. (250)	Mostly ★★	450:-
2330A	Accumulation in stockbook, almost everything ★★. Mi 600 €. Fine quality.		350:-
2331	Three copies each Mi 112–13 and one copy Mi 123. Mi 410 €.	★★	300:-

#### German Federal Republic (BRD), single stamps

2332	113-16 1949 Stamp Centenary and UPU. Also one copy Mi 116 ★. EUR 228	★★	200:-
2333	117-20 1949 Charity SET (4). EUR 160	★★	300:-
2334	131 1951 Posthorn 25 Pfg dark brown-carmine. EUR 120	★★	250:-
2335	132, 133, 135 1951 Posthorn 30, 40 and 60 Pfg, all in pairs. Small faults. EUR 700	☉	400:-
2336	134-35 1951 Posthorn 60 Pfg sienna and 50 Pfg grey-green.	★	230:-
2337	136 1952 Posthorn 70 Pfg yellow-orange. EUR 180	★	350:-
2338K	177-96 1954 Heuss, fine set (20). EUR 350 (Photo)	★★	500:-
2339	179y, 181y, 183-86y, 259-60y 1954–56 Heuss on fluorescent paper, complete set (8). EUR 460 (Photo)	☉	500:-
2340	192 Theodor Heuss 80 Pfg Carmine. Horizontal pair, slight crease. EUR 400	☉	300:-





2341	265	90 Pfg President Heuss Green. Block of ten, one pair with faults and one pair with short perfs. EUR 500	⊙	400:-
2342	306	1959 Theodor Heuss 70 Pfg blue-violet. Block of four. Two creases and one short perf. EUR 500	⊙	400:-
2343	396	1963 Catholicism 20 pf. With set of on reverse.	★★	250:-

### German Federal Republic (BRD), collections

2344A		Collection/accum. 1945–70 in album, incl. many better stamps. Fine quality. (4000)	Mostly ⊙	3.000:-
2345P		Collection 1948–86 on leaves. Basically complete collection incl. American/British Zone incl. Hanover block, BRD probably complete excl. Posthorn set, ★ in the beginning but from the mid-1960's ★★. Fine quality.		2.300:-
2346P		Collection 1948–55 on leaves. Complete except for one stamp. Fine quality. (170)	⊙	1.700:-
2347A		Collection se-tenant pairs in stockbook. Unusual material, including many better. Estimate of cat val. EUR 2500 acc. to vendor. Sometimes heavily duplicated. Very low reserve. Fine quality. (300)	⊙	1.600:-
2348P		Collection 1949–60's on leaves. Incl. better e.g. Mi 138–39 used. Mostly fine quality. (300)	Mostly unused	1.500:-
2349A		Collection 1949–91 in Schaubek album without stamp mounts, almost complete, many nice cancels. Fine quality.	⊙	1.500:-
2350P		Collection 1949–83 on leaves without stamp mounts. Several better sets of the oldest. Mostly fine quality. (120)	⊙	925:-
2351P		Collection 1948–80 on Visir leaves incl. some American Zone 1948–49. Cat. value Mi € 1400. Fine quality. (300)	⊙	900:-
2352A		Collection 1949–83 in two Leuchtturm albums without stamp mounts. Incl. better stamps. Fine quality. (800)	★★★/⊙	900:-
2353P		Accumulation 1949–70 on Visir leaves. Including better e.g. Mi 116, 132, 170×3, etc. Somewhat mixed quality. (100)	Mostly ★★	800:-
2354A		Collection 1945–61 in Schaubek album without stamp mounts. Fine quality. (800)	Mostly ⊙	800:-
2355P		Collection 1949–60 on leaves. Fine quality. (400)	Mostly ★★	725:-
2356P		Collection 1950–55. Better sets and singles only. Cat. value acc. to vendor DEM 2350,-. Mostly fine quality.	⊙	700:-
2357P		Collection/accumulation 1949–73 eight Visir leaves. Including several early better stamps. Mi Spec. 2004 approx. 1200 € (225 stamps + nine blocks)	★★★	700:-
2358P		Interesting lot 1949–70's incl. many nice sets such as Mi 143–46 ★★, seven covers incl. BL2–3 on FDCs, etc. (600)	★★★/⊙	600:-
2359		Lot 1949–59. All different, e.g. Mi 112–13, 115, 117–119, 143–45, 147, 151, 153–54, 161, 166, 170, 172–75. Fine quality. Mi 630 € (34)	⊙	550:-
2360		Lot 1949–52. All different, e.g. Mi 116–22, 132–33, 139–47, 150, 163–54. Fine quality. Mi 544 € (23)	★	550:-
2361A		Basic collection 1949–97 in album, incl. better e.g. Mi 143–46, etc., also 23 mini-sheets. (1850)	⊙	550:-
2362A		Collection 1949–92 in two stockbooks. Some GDR and Greece etc as well. Mostly fine quality. (800)	Mostly ⊙	525:-
2363A		Collection 1948–77 in album with stamp mounts. 1961–70 ★★. Better sets 1949–53 included. High catalogue value. Fine quality. (803 different)	★★/⊙	500:-
2364A		Accumulation 1862–1985 in two albums. Mostly fine quality.	⊙	500:-
2365A		Collection appr. 570 ★★ copies 1961–92 in two albums. Also album with ★★/★ duplicates 1952–79 incl. more than 120 blocks-of-four. Mi about 1200 € acc. to vendor.	★★★	500:-
2366L		Lot 1970–95 in box. Fine quality. (500)	★★	500:-
2367A		Accumulation appr. 1970–75. 75 booklets, many different. Fine quality.	★★	450:-
2368A		Album and twelve pages with mostly nice cancellations 1946–2000's (incl. approx 100 Reich). (1000)	⊙	425:-
2369A		Two albums with approx 1400 stamps up to 1970's. Also approx 1100 duplicates from e.g. Reich, San Marino and Liechtenstein.	★★★	350:-
2370		Lot 1951–59. All different, e.g. Mi 136, 161, 170, 172, 218, 246. Fine quality. Mi 244 € (17)	⊙	250:-

### General German collections

2371L		<b>Accumulation 1910's–40's in eleven boxes. Enormous dealer's stock with mainly ★★ but also some used and few ★ stamps and sets all sorted in large glassine envelopes, many cheaper stamps but also a large number of medium priced ones, incomplete and complete sets, etc. E.g. Reich with inflation and good section officials, good Saar (one box), General Government (one box), Zones, some locals, Bohemia/Moravia, etc., very high catalogue value and overall very good variation. Fine quality. Approx. 10 kg. (Thousands upon thousands)</b>	★★/⊙	<b>38.000:-</b>
-------	--	---	------	-----------------

2372A		<b>Collection 1851–1945 in Schaubek album without stamp mounts. States, many stamps incl. better, Germany well-filled with many sets both ★ and ⊙, colonies and occupation. Mostly fine quality. (2500)</b>	★/⊙	<b>8.000:-</b>
2373A		Collection 1920–58 in album. Danzig, Saar, etc., All Zones, GDR/DDR, Berlin, GFR/BRD, incl. better stamps and sets. Fine quality. (1400)	★/⊙	3.500:-
2374A		Collection 1945–66 in album. Soviet zone incl. e.g. good Mecklenburg-Vorpommern, Saxony incl. interesting perf. varieties, common Soviet Zone issue incl. district overprints, etc., the Goethe souvenir sheet ⊙, and finally a more or less complete collection DDR mainly ★/⊙ in the beginning (missing two Marx sheets, the other two are ★), e.g. Chinese friendship ⊙ set and the Debria sheet ★. Fine quality. (1000)	Mostly unused	3.000:-
2375L		Accumulation in eight stockbooks. Exciting material! (10.000-20.000)	Mostly ⊙	3.000:-
2376K		Lot on stock cards. Mostly fine quality. Catalogue value acc. to vendor Mi c. 4250 € (36)	★★★/★/⊙	2.100:-
2377A		Collection BRD and Berlin 2007 in three stockbooks. Fine quality. Mi c. 4300 € (2000)	⊙	2.100:-
2378P		Collection classics–1945 on leaves. Containing section States in mixed quality with some better, main value on Reich incl. few Eagles and good stamps from the 1920's and 1930's (e.g. air mail, Charity and the four Hitler souv. sheets), some duplicates and few unused included, low reserve. In the beginning mixed quality, later fine. (500–600)	⊙	2.000:-
2379P		Accumulation. Interesting hoard from an American dealers "back-room stock" with many medium priced items from different areas, please inspect.	★★★/★/⊙	1.700:-
2380P		Collection 1948–59 on leaves without stamp mounts. GFR and Berlin, including many medium priced stamps. Mostly fine quality. (200)	★/⊙	1.500:-
2381A		Collection/accumulation 1900–73 in album. Mainly Berlin, GDR/DDR, also occupation and areas. Mostly fine quality. (1200)	Mostly ⊙	1.500:-
2382A		Collection classics–1920's in album without stamp mounts. Some states, Reich. Somewhat mixed quality. (1000)	★/⊙	1.500:-
2383A		Accumulation classics–1940's in visir album. States, Reich, Zones etc. Including better. Somewhat mixed quality. (1000)	★★★/★/⊙	1.500:-
2384A		Collection 1946–64 in album without stamp mounts. GFR, GDR and some Zones, including better. Mostly fine quality. (800)	★/⊙	1.300:-
2385P		Collection/accumulation 1860–1950 on leaves. Incl. some States, Germany, few Berlin. Somewhat mixed quality. (600)	★★★/★/⊙	1.200:-
2386A		Collection BRD and Berlin 1949–64 in KABE album, highest value on BRD with a couple of better issues, e.g. Mi 146. Mostly fine quality. (400)	⊙	1.200:-
2387A		Collection/accumulation appr. 1900–45 in album. Mostly stamps from "back-of-the-book". Some better, and a bit better. Fine quality. (800)	★/⊙	1.200:-
2388P		Collection French zone and Saarland often ★ and used parallel on leaves. Containing e.g. four mini-sheets incl. three from Baden. Fine quality. (300-350)	★/⊙	1.000:-
2389A		Collection/accumulation 1870–1980 in two stockbooks. Fine quality. (3000)	Mostly ⊙	1.000:-
2390A		Collection 1920–70 in album. Much zones, but also GFR/GDR. Somewhat mixed quality. (800)	★/⊙	925:-
2391P		Collection. Small collection, incl. some better. Catalogue value acc. to vendor DEM 3600,-. Mostly fine quality.	★★★/★/⊙	800:-
2392A		Collection 1872–1949 in Schaubek album without stamp mounts. Reich and zones, including some a bit better. Somewhat mixed quality. (1000)	★★★/★/⊙	800:-
2393A		Collection 1871–1953 in stockbook. Only with Berlin, GFR and GDR. Some bit better stamps and sets. Mostly fine quality. (500)	Mostly ★★	800:-
2394A		Accumulation in five stockbooks. Many excellent-canc Frankfurt am Main. Excellent quality. (Thousands)	⊙	700:-
2395A		Collection/accumulation 1900–40's in two stockbooks. Mostly Reich and zones, but some others. Somewhat mixed quality. (800)	★★★/★/⊙	700:-
2396A		Collection/accumulation 1862–2004 in two stockbooks. Mostly BDR ★★/used (DDR not included). Several beautiful cancellations. Fine quality. (4325)	★★★/★/⊙	700:-
2397A		Collection/accumulation c. 1880–1950 in stockbook. Mostly fine quality. Catalogue value acc. to vendor appr. 9000 SEK	★★★/★/⊙	700:-
2398P		Collection/accumulation 1900–50 in three small stockbooks. Mostly fine quality. (600)	★★★/★/⊙	600:-

2399A	Collection BRD and Berlin 1974–90 in pre-printed Leuchtturm album with stamp mounts. Nearly complete and also a few used stamps. Excellent quality. Mi 2006/2007 appr. 1943 € (1189)	★★	600:-
2400A	Accumulation classics–1970's. GDR in stockbook and also interesting small approval booklet with some better Reich, including varieties. Somewhat mixed quality. (300)	★★/★/○	550:-
2401P	About 700 copies on leaves, mostly French zone incl. better issues and seven covers, some other zones and DDR, etc.	○	500:-
2402P	Collection 1920–44 on Kabe leaves incl. e.g. Danzig, occupation WW2 and French Zone, etc. (550)	★/○	500:-
2403P	Collection. Small collection, incl. some better. Catalogue value acc. to vendor DEM 2000,-. Mostly fine quality.	★★/★/○	500:-
2404A	Collection/accumulation 1874–1975 in stockbook. Fine quality. (1500)	★★/★/○	500:-
2405A	Collection 1945–71 in Schaubek album without stamp mounts. Zones, Berlin and GFR/BRD. Fine qual. (700)	★/○	500:-
2406A	Collection/accumulation in two stockbooks. Mostly BRD and DDR. Mostly fine quality. (1000)	○	200:-
2407K	Cover lot. Prephilately and unfranked, incl. better. Fine quality. (11)	☒	700:-

### Gibraltar

2408P	Collection about 1900–90 on leaves. Often both used and unused. Mostly fine quality. (400)	★★/★/○	800:-
-------	--	--------	-------

### Greece

2409	44	1876 Large Hermes head, Paris print 60 L dark green on green without controll no. EUR 100	○	275:-
2410P		Collection 1861–1906 on leaves. Main value on Hermes heads and olympics stamps (incl. few ★ higher values on the olympics stamps). Somewhat mixed quality. (160)	○	2.400:-
2411P		Collection 1861–1930 on leaves. Incl. 27 Large Hermes heads, and better stamps. Mostly fine quality. (300)	★/○	1.800:-
2412P		Collection/accumulation 1890–1960 on leaves. Incl. better stamps. Mostly fine quality. (1000)	★/○	1.500:-
2413A		Collection 1896–1991 in stockbook. Better stamps and some duplicates included. Partly laid up according to Zumstein. Fine quality. (314)	★★/○	500:-
2414P		Collection 1861–38 on leaves without stamp mounts. Mostly fine quality. (300)	★/○	475:-

### Grenada – Hong Kong

2415		Grenada Lot 1863–1935. All different, e.g. Mi 3, 5, 8, 16, 66. Fine quality. Mi 257 € (11)	★/○	275:-
2416		Guatemala Lot 1871–1921. All diff., e.g. Mi 16, 20, 36–37, 40, 165. Fine quality. Mi 215 € (11)	★/○	230:-
2417K	506-11	Guinea 1968 Martyrs of Freedom imperf mini-sheets of ten stamps (6). Hard material for Kennedy collectors. EUR 350	★★	600:-
2418	39	Guyana 1876 "Sandbach" 48 cents red-brown watermark 1. EUR 190	★	375:-
2419P		Honduras Collection/accumulation 1865–1946 on leaves. Also unsorted in envelope. Mostly fine quality. (500)	Mostly ★	450:-
2420P		Honduras Collection 1865–1930 on leaves. Much classics. Mostly fine quality. (250)	Mostly unused	350:-
2421P		Honduras Collection 1885–1935 on leaves. Much classics. High values. Mostly fine quality. (250)	Mostly unused	350:-
2422P		Hong Kong Postcard, HONGKONG HARBOUR, two unused folded Panorama picture postcards from different quarters (length 55 cm each) c. 1900. Scarce.	☒	350:-
2423P		Hong Kong Collection classics–about 1940 on leaves. Stamp hinges (but usually not the stamps themselves) often heavily stuck to paper. Incl. better Victoria in mixed quality, 10c+25c stamp duty, etc. Mixed quality. (80)	○	1.600:-

### Hungary, single stamps

2424	478-79	1931 Zeppelin Overprint SET (2). EUR 180	○	350:-
2425K	621-22	1939 Exhibition minisheets. EUR 100	★★	250:-
2426K	691-94	1942 Red Cross SET in minisheets of ten.	★★	300:-
2427P	2940	1974 Mona Lisa in mini-sheet of six, FD-cancel. EUR 100	○	250:-
2428	3314A I	1978 Day of the Stamp souvenir sheet 134 with I instead of I variety. EUR 200	★★	450:-

### Hungary, collections

2429A		Collection 1871–1983 in three Schaubek albums without stamp mounts. Comprehensive incl. some good early ones, first album to 1956 with hardly any stamps missing and including the good stamps from the 1930's, also the two later albums more or less complete. No souvenir sheets of any value. Finally a good back-of-the-book section. Fine quality. (2500)	★/○	3.600:-
2430P		Lot on Visir leaves. Appr. 135 diff. blocks. Excellent quality.	Mostly ★★	3.500:-
2431A		Collection 1871–1977 in album. Some better e.g. Zeppelin ★ spotted. Somewhat mixed quality. (2000)	★★/★/○	1.800:-
2432L		Collection 1871–1989 in five Schaubek albums. Fine quality. Approx. 12 kg. Mi 2100 € (2000)	★★/★/○	1.800:-
2433K		Lot on stock cards. Mi 7–14. 1871 2 Kr–25 Kr incl. shades + few stationery cuts. Mostly fine quality. (18)	○	900:-
2434A		Almost complete collection 1962–76 in Schaubek album incl. many mini-sheets. Mi approx 1200 €.	★★	625:-
2435A		Accumulation 1900–70's in old approval booklets. Somewhat mixed quality. (1000)	★★/★/○	500:-
2436A		Collection 1880's–1960's in album. Basic coll. incl. a few souvenir sheets incl. Bruxelles 1958. Mostly fine quality.	★★/★/○	500:-
2437		Lot 1871–1926. All different e.g. Mi 3, 7, 11–13, 68A, 161, 178. Fine quality. Mi 400 € (12)	○	450:-
2438		Lot 1871–1933. All different e.g. Mi 3, 7, 11–13, 68A, 487, 509. Fine quality. Mi 417 € (11)	○	450:-
2439P		Collection appr. 1880–1965 on leaves. Fine quality. (400)	Mostly ○	450:-
2440A		Collection 1881–1955 in album. Fine quality. (400)	○	450:-
2441A		Cover accumulation 1914–18. Field post cards, incl. some Austria. Fine quality. (100)	☒	500:-
2442K		Covers. Appr. 60 postal stationeries/postcards, mostly field post from first and second world war.	☒	300:-

### India

2443P		States Revenues lot on leaves. Bundi 19 stamps + 35 documents from different states. High cat value. Fine quality.		500:-
2444		Lot 1854–1969. All diff., e.g. Mi 5, 7, 12, Duttia 15–18, Bhopal 47. Fine quality. Mi 281 € (13)	★/○	325:-
2445P		Revenues accumulation mostly older. Over 100 copies and documents. Many different. Mostly fine quality.		250:-
2446A		Covers. About 45 censor covers (few cards), mostly 1940's and sent to e.g. USA, Britain, Egypt and Sweden.	☒	1.300:-
2447P	7	India (GB) 1854 Four Annas. Reprinted Essay in block-of-four, one stamp with variety ION.	(★)	350:-
2448	SG O11	India (GB) 1866 2 a. orange overprinted "Service". Signed. £85	○	200:-
2449	I	India (GB) Postage due, 1865 6 A 8 P blue-grey with overprint "Service", cancelled AU 67. Not intended for issue. Certificate Philatelie Brabant. Scarce! (420 € for ○). (Photo p. 54)	○	500:-
2450K		India (GB) Revenues lot. Bahawalpur court fee 8 a on 2 a stamped paper (corner tear), also 2,4,8,a overprinted West Pakistan (not in Barefoot or KM). Fine quality.		750:-
2451K		India (GB) Revenues lot on stock cards. Incl. Mudhol, Chuda, Lunavada & Dhenkenal State. KM \$800 (+ two stamps not in cat.). Fine quality. (13)		700:-
2452K		India (GB) Revenues lot on stock cards. Incl. Hindol, Uniara, Kotputli, etc. KM \$730. Fine quality. (15)		450:-
2453P		India (GB) Revenues lot. Queen Victoria Court Fee stamps on 14 documents approx. 1875–85. Fine quality.		300:-
2454K		India (GB) Postal stationery lot. Hyderabad, incl. registered, officials. Fine quality. (13)	☒	500:-
2455K	1851	India (PT) 2001 Painted Stork 4 R in strip of 10, misperforated. + Telegram form 1950, Balloon post cover 1983.	★★	300:-
2456P		India (PT) Collection 1951–2003 on stock cards. Mostly fine quality. SG £519 (300)	○	700:-

### Indonesia

2457A		Collection/accumulation 1948–appr 1980 in stockbook. Duplicates. Many better topic sets. Mostly fine quality. (2000)	★★/★/○	600:-
-------	--	--	--------	-------

### Iran

2458	483-96	1924 Shah Ahmed SET (14) in blocks-of-four. EUR 700 if ★ but ★★ is much better! (Photo)	★★	1.500:-
------	--------	---	----	---------





- 2459 483-96 1924 Shah Ahmed SET (14) in blocks-of-four except for the 3 ch stamp that are represented as loose stamps. EUR 700 if ★ but ★★ is much better! (Photo) ★★ 1.400:-
- 2460 483-96 1924 Shah Ahmed SET (14). EUR 175 if ★ but ★★ is much better! ★★ 450:-
- 2461 483-96 1924 Shah Ahmed SET (14). EUR 175 if ★ but ★★ is much better! ★★ 450:-
- 2462A Interesting collection 1875–1929, in total about 500 stamps incl. many nice issues from e.g. 1890's, overprints early 1900's and official stamps, etc. Very high value. ★/⊙ 2.100:-

**Iraq – Israel**

- 2463K Iraq Cover lot 1941–45. Censor covers to India, various types. Fine quality. (5) ☒ 500:-
- 2464K 23 Ireland 1922 Overprint on 1 sh. 66 copies of the stamp (incl. strip-of-three) with BEAUTIFUL CANCELATIONS, SG 43, £792. Unusual to find in this quality, interesting lot! ⊙ 2.200:-
- 2465P 40-51A Ireland 1922 National symbols SET wmk 1 (12) in presentation folder for UPU in Stockholm 1924. € 450 = ★★ ★ 400:-
- 2466 19Zf Israel 1949 Jewish festival 35 Pr brown with short tab. ★★ 300:-
- 2467 1-5 Israel Postage due, 1948 Coins SET (5). 10 M with short perf. EUR 160 ★★ 250:-
- 2468A Israel Collection 1948–52 in two small albums. Small coll. with many good stamps, e.g. Mi 30–31, 34–38, 54, 66 with incomplete tabs, EUR 1695 for these if ★★ and full tabs. Fine quality. ★ 700:-
- 2469P Israel FDC collection 77 pcs 1949–61 incl. e.g. many with tabs and Block 3, etc. ☒ 500:-

**Italy**

- 2470 8 Pontifical States 1852 7 Baj in pair. Signed Vespermahn BPP. EUR 90 ⊙ 400:-
- 2471P States Lot on Visir leaves. Mostly Tuscany, incl. reprints, fakes. Cat value Sassone 15.337 €. Mixed quality. Mostly ⊙ 2.300:-
- 2472P States Lot on leaves. Incl. better stamps, incl. fakes, cat. value Sassone 23.350 €. Mixed quality. (40) ⊙ 2.300:-
- 2473P States Old collection 38 copies 1851–60's on leaves incl. e.g. Tuscany, Sardinia, Modena and Naples. Mixed-VF. ⊙ 800:-
- 2474P States Collection on leaves. Tuscany, Sardinia, Romagna. Somewhat mixed quality. (26) ★/⊙ 500:-

- 2475P Early cover 1509 from Aleppo, No postal markings. (Photo) ☒ 800:-
- 2476 20 1863 Viktor Emanuel II 40 c carmine. A very nice copy of this scarce stamp, almost invisible trace of hinge, Sassone EUR 6500. Cert Avi and sign. Calves. EUR 4500 (Photo p. 54) ★ 9.000:-
- 2477K 25 III 1865 Overprint on Victor Emanuel II 20/15 c pale blue with 12 dots. Very fresh vertical pair of this scarce stamp, catalogue value for ★ single stamp is EUR 700 but for ★★ according to Sassone is EUR 3400, hence EUR 6800 for a pair. Very scarce! Cert. Sorani and signed several times incl. Diena. (Photo) ★★ 7.200:-
- 2478 33 1878 New value overprint 2 c / 1 L dark lilac-red. EUR 550 (Photo) ★ 900:-
- 2479K 54 1889 King Umberto I 5 L green/red. Certificate Enzo Diena. EUR 600 (Photo) ⊙ 800:-
- 2480 59 1891 Umberto I 5 L blue/rose. Signed RD. EUR 120 ⊙ 300:-
- 2481K 60 1891 Coat-of-arms 5 c green, with original gum. Corner crease. Certificate Enzo Diena. EUR 500 (Photo) ★ 900:-
- 2482K 479-87 1934 Football Champ. SET (9), Mi 486-87 with gum flaws. EUR 500 (Photo) ★★ 500:-
- 2483 479-87 1934 Football Champ. SET (9). Mi € 500 for ★★. Few stamps with small faults but Mi 486-87 in good condition. ★ 250:-
- 2484 767-70 1949 Venice Biennale SET (4). EUR 110 ★★ 250:-
- 2485 834-36 1951 Gymnastic Games SET (3). EUR 130 ★★ 300:-
- 2486K 1 d Postage due, 1863 10 C, ochre with original gum. Certificate Enzo Diena. EUR 2200 (Photo) ★ 1.300:-
- 2487K Military, Prisoner of war, Postage free, two covers from and three to Major Reder, Gaeta Italy. ☒ 250:-
- 2488K Postal stationery, 30 c brown with extra franking 2 Lire (two stamps), sent to Albania by air 1943 from Genoa. With censor. (Photo) ☒ 500:-

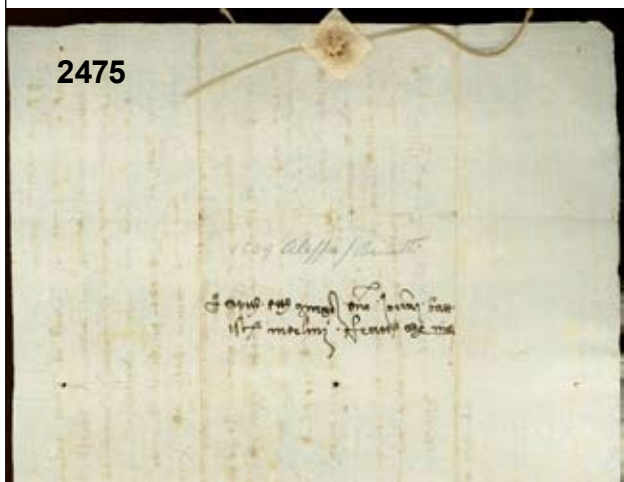



2489P	Collection classics—1930's on leaves. Stamp hinges (but usually not the stamps themselves) often heavily stuck to paper. Comprehensive incl. nice classic section, better stamps and sets from the 1910's onwards etc, also a good back-of-the-book section incl. Fiume, etc. Somewhat mixed quality. (800)	★/○	4.800:-	2512	1-3y	Liechtenstein 1915 Furst Johann II SET ordinary paper (3). 450 € if ★. (Photo)	★★	1.000:-		
2490P	Lot 1860–1920 on Visir leaves. Incl. many better stamps, a few (★). Cat. value Sassone 11.165 €. Mixed quality. (58)	★/○	2.500:-	2513	114-15	Liechtenstein 1931 Graf Zeppelin SET (2). Very fine quality. EUR 550 (Photo)	★★	1.000:-		
2491P	Nice lot 1863–1950's incl. many better sets like Mi 318–24 used and better priced 1950's. High value. (85)	★/○	1.200:-	2514	142	Liechtenstein 1933 Royalty and Coat-of-arms 5 Fr dark violet. 650 € if ★★. (Photo)	★	1.000:-		
2492P	Collection/accumulation 1863–1955 on leaves. Mostly fine quality. (1400)	Mostly ○	500:-	2515P		Liechtenstein Good selection with many better stamps/sets including Mi 71–74, 78–87 ★ (several duplicates) with some small damages and some regummed, 94–107 ★★ regummed, 224–237, two sets Official 1–8 ★, two sets 9–10 ★, three sets 11–19 ★. (250-300)	★★/★	3.000:-		
2493	Lot 1861–1923. All different, e.g. Mi 3, 14, 58, 185, Postage Due 2, 13–17, Parcel 5–6. Fine quality. Mi 517 € (19)	○	450:-	2516P		Lithuania Collection 1918–40 on leaves. Incl. many sets ★, also Central Lithuania. Fine quality. (450)	★/○	1.400:-		
<b>Japan</b>				2517P		Lithuania Collection/accumulation 1918–40, 1990–91 on Visir leaves. Fine quality. (450)	Mostly ○	500:-		
2494	475	1949 Philatelic Week 8 y violet. With margins up and down. EUR 180	★★	350:-	2518	555-57	Luxembourg 1956 Europa CEPT SET (3). EUR 300	★★	500:-	
2495	475	1949 Philatelic Week 8 y violet. Good - fair centering. EUR 180	★★	300:-	2519	555-57	Luxembourg 1956 Europa CEPT SET (3).	★	250:-	
2496	475	1949 Philatelic Week 8 y violet. EUR 180	★★	275:-	2520P		Luxembourg Collection/accumulation 1852–1955 on leaves. Mostly fine quality. (600)	○	500:-	
2497P	<b>Collection 1871—about 1940 on leaves. Stamp hinges (but usually not the stamps themselves) often heavily stuck to paper. Very nice old collection, incl. interesting early ones, 10s Coronation 1916 (short perfs), and better later ones, also section Japanese post in China. Mostly fine quality. (200–250)</b>			○	6.400:-	2521		Luxembourg Lot 1852–1962. All different, e.g. Mi 1, 14, 23, 30, 306–08, 435–38, 474–77, 501–04, 522. Fine quality. Mi 498 € (40)	★★/★/○	450:-
2498A		Collection 1876–2005 in visir album. Mi approx. € 2000	★★/○	800:-	2522P		Malta Collection 1885–1938 on leaves incl. many medium and some a bit better issues. Mostly fine quality. (150)	○	700:-	
2499A		Collection/accumulation old–modern in visir album with 36 leaves. Well-filled. Fine quality. (1371)	○	700:-	2523P		Malta Collection about 1900–90 on leaves. Often both used and unused. Somewhat mixed quality. (500)	★★/★/○	650:-	
2500P		Mostly used accumulation. (Thousands)	Mostly ○	500:-	2524P		Mauritius Collection old–modern on five stock cards. SG £250 (150)	Mostly ○	350:-	
2501P		Collection/accumulation 1950– on 19 Visir leaves. Several beautiful topics included. Excellent quality. Mi 1990 approx. DEM 950 (890)	★★	500:-	2525P		Mayotte Collection 1892–2006 on leaves. Incl. better e.g. Mi 16. Fine quality. (200)	★★/★/○	700:-	
2502K		★★. Six souvenir sheets e.g. no 29.	(★)	350:-	<b>Mexico</b>					
<b>Kingdom of Yemen – Mayotte</b>				2526	33	1867 Mexico overprint ½ R. Creased, but this is scarce! Signed. EUR 3000 (Photo)	○	1.500:-		
2503K	189-90	Kingdom of Yemen 1965 N Y World Fair, 4b, 6b imperf colour trials in block of eight.	★★	250:-	2527	74	1872 Miguel Hidalgo with anotado overprint type II 100 c black on red-brown. EUR 1400 (Photo)	○	1.500:-	
2504P		Korea Collection more than 100 stamps 1884–1951 incl. some duplicates. Containing many medium and some better priced issues. Not valued.	★★/★/○	1.000:-	2528	177-89A	1895 Postal transport SET (13). PROOFS, all in black colour. Seldom seen, hard-to-get set, especially for collectors of TRAINS, HORSES or even DOGS. (Photo)	★	1.500:-	
2505		Labuan Lot 1880–1902. All different, e.g. Mi 5, 19, 25–26, 50, 54, 59–60, 79, 84, 86, 87. Fine quality. Mi 752 € (26)	★/○	900:-	2529	213-24A	1898 Postal transports SET perf 12 without wmk (12). Scarce set, although 10 p missing. EUR 700 (Photo)	○	1.000:-	
2506A		Laos 43 complete sets 1980–90's 1–10 of each (mostly 3). Very fine quality, value Mi 800 €.	★★	650:-	2530P	1048-59	1956 Stamp Centenary souvenir sheets 1-2 (2). Five copies of each. EUR 600	★★	700:-	
2507	153-58B	Latvia 1930 Rainis Fund SET imperf (6). EUR 320 (Photo)	○	800:-	2531A		Collection/accumulation 1874–1950 in album. Fine quality. (1500)	○	900:-	
2508P		Latvia Collection 1918–40 on leaves. Very nice collection with most good sets. The Latvia-Africa set is included but no guarantee. Fine quality. (300–350)	Mostly ★	3.000:-	2532P		Remainder collection 1864–1951 on old Scott leaves. Without expensive stamps, but there are still many stamps left. Mostly fine quality. (400)	★/○	650:-	
2509A		Latvia Collection 1918–41 in album, incl. better stamps. Fine quality. (230)	★/○	1.600:-	2533P		Collection/accumulation 1856–1927 on leaves. Many a bit better stamps. Also unsorted in envelope. Mostly fine quality. (300)	Mostly ○	625:-	
2510A		Latvia Collection/accumulation 1918–40 ★/○, 1990–2003 ★★ in visir album. Fine quality. (500)	★★/★/○	500:-	2534A		Accumulation 1900–50 in stockbook. Mostly fine quality. (1500)	○	500:-	
2511P		Lebanon (FR) Collection 1924–63 on leaves without stamp mounts. Several better, e.g. Olympics overprints. Mostly fine quality. (500)	★/○	1.000:-	2535A		Collection/accumulation classics in stockbook. Only fiscal stamps. Several used for postage. Mostly fine quality. (230)	Mostly ○	250:-	
				<b>Monaco – Nepal</b>						
2536	9	Monaco 1885 Charles III 1 Fr black on yellow. Fine copy. EUR 550 (Photo)	○	800:-						





ex 2539



- 2537P Monaco Old collection 1885–1940's on leaves incl. a well-filled early section with some better issues. Not valued. (180) ★/⊙ 700:-
- 2538 Monaco Lot 1885–1959. All different, e.g. Mi 5, 16, 137, 172, 496, 603–04. Fine quality. Mi 239 € (9) ★★/★/⊙ 275:-
- 2539A Morocco Collection about 1900–about 1950 in album. E.g. some better early ones mainly used, from 1930's mainly unused incl many ★★ stamps. E.g. air mails and back-of-the-book. The collection also has an interesting section of about 30 IMPERFORATED stamps ★/★★. Mostly fine quality. (Photo) ★★/★/⊙ 3.000:-
- 2540A Morocco Collection more than 350 copies 1914–70 in album. Not valued. Mostly fine quality. ★★/★/⊙ 475:-
- 2541A Morocco (FR) Accumulation 1900–60's in big stockbook. Heavily duplicated. Somewhat mixed quality. (3000) Mostly ⊙ 500:-
- 2542A Natal Collection 1859–1908 in small stockbook. (65) ⊙ 700:-
- 2543P Nepal Accumulation of 224 early stamps in somewhat mixed quality. Scott 13, 18 and 29A. This material is not further examined by us – good possibility to find varieties for the specialist. ⊙ 1.600:-

**The Netherlands, single stamps**

- 2544K 402-03 1942 Dutch Legion souv. sheet 1-2 (2). EUR 250 ★★ 500:-
- 2545K 570-74 FDC, 1951 Summer Stamps SET (5). Sent to Sweden by reg. EUR 250 ☒ 250:-
- 2546K 583-86 FDC, 1952 Dr. Jan van Riebeeck SET (4), sent to Finland. ☒ 200:-
- 2547K 593-600 FDC, 1952 ITEP Exhibition SET (4+4). Sent to Sweden by reg. EUR 150 ☒ 300:-
- 2548K 607-11 FDC, 1953 Summer Stamps SET (5). Sent to Sweden by reg. ☒ 250:-

**The Netherlands, collections**

- 2549A Collection 1852–1982 in three DAVO albums with stamp mounts. Very comprehensive COMPLETE in main numbers (acc to the Davo album) except Mi 44–45, the Seagull air mail set and a few unimportant stamps. In addition many Rolltandingszegels, souvenir sheets and back-of-the-book, a collection that can be recommended! Fine quality. (Photo) ⊙ 14.500:-
- 2550A Collection in stockbook. Coil stamps, 380 stamps and also two covers with miscut stamps. Interesting lot. Fine qual. ★★ 2.000:-
- 2551A Collection/accumulation classics–modern in visir album. Including a bit better. Somewhat mixed quality. (800) ⊙ 1.400:-
- 2552P Mainly well-filled collection 1852–1970 on leaves. Mi 1500 € acc. to vendor. Mixed-VF. (800-900) ★/⊙ 1.200:-
- 2553A Collection/accumulation 1852–1970 in album. Also some Dutch India. Mostly fine quality. (2000) Mostly ⊙ 1.000:-
- 2554A Collection 1852–2001 in Leuchturm album without stamp mounts. Relatively well-filled including a few unused. Cat acc. to vendor about 1200 €. Somewhat mixed quality. (500) ⊙ 1.000:-
- 2555P Collection classic–appr. 1960 on leaves. Some a bit better stamps. Many sets. Also from colonies. Mostly fine quality. (400) Mostly ⊙ 600:-
- 2556A Collection 1852–1960's in stockbook. Including some better e.g. Mi 1, 2, 10, 47 and 88B. Somewhat mixed quality. (500) ★★/★/⊙ 600:-
- 2557A Collection 1968–2001 in two stockbooks. Mostly fine quality. (800) ★★/⊙ 550:-
- 2558P Collection 1880–1937 on leaves. Fine quality. (260) ⊙ 500:-
- 2559P Lot 1970–2001. 22 mostly diff. souvenir sheets. Mi 160 € (2004). Fine quality. ★★ 250:-

**New Caledonia – North Borneo**

- 2560A New Caledonia Collection classics–2005 in album. Unusually comprehensive, almost complete without the most expensive ones, with better early ones mainly used (somewhat mixed quality), from 1903 onwards mainly ★ but also some being ★★, from 1980's very extensive mainly ★★ (some ⊙) with many ★★ sets and souv. sheets. Good air mail incl. Paris-Noumea flight set complete ★, and many later high values. Fine quality. (1200) ★★/★/⊙ 4.500:-
- 2561A New Caledonia Collection 2000–06 in stockbook. Also some others. Excellent qual. (100) ★★ 600:-
- 2562 New Zealand Lot 1898–1960. All different, e.g. Mi 67, 71, 124, 130, 145–46, 194, 199–200, 208, 411–12. Fine quality. Mi 539 € (21) ★★/★ 650:-



- 2563 New Zealand Lot 1873–1935. All different, e.g. Mi 41A, 42C, 73, 89, 178, 185, 202. Fine quality. Mi 423 € (14) ⊙ 500:-
- 2564A New Zealand Collection 1880–1995 in stockbook. Fine quality. (600) ⊙ 500:-
- 2565A New Zealand Collection/accumulation classics–modern in small stockbook. Somewhat mixed quality. (400) ⊙ 475:-
- 2566P Newfoundland Mixed Lot 1865–1920 on leaves, e.g. SG 29 (2), 32, 41. Mostly fine quality. (10) ★ 1.000:-



2567 North Borneo Lot 1886–1916. All different, e.g. Mi 31–33, 42, 46, 80–81, 84–85, 92, 104, 123, 140–42, 159. Fine quality. Mi 560 € (23) ★ 700:-

**North Korea**

- 2568K 1991 Never issued stamps 30 and 40 ch with butterflies (2). Imperf PROOF with a pair on each sheet 15 × 10,5 cm. Very scarce. (Photo) ★★ 500:-
- 2569K 3448 1993 Art - Fruits and birds 40 ch. Imperf PROOF with a pair 15 × 10,5 cm. Very scarce. ★★ 250:-
- 2570K 3856-59 1996 Summer Olympic Games in Atlanta 50 ch (tennis). Imperf PROOF with a pair 15 × 10,5 cm. Very scarce. ★★ 250:-
- 2571K 3863 1996 Birds 50 ch. PROOF in different colours Issued in 100 copies. ★★ 250:-
- 2572K 3959-60 1997 Chongryu Bridge SET (2). Imperf PROOF with a pair on each sheet 15 × 10,5 cm. Very scarce. (Photo) ★★ 500:-
- 2573K 4146 1999 AUSTRALIA '99 2 w. PROOF in different colours Issued in 100 copies. ★★ 250:-
- 2574K 4223-25 1999 Cactus SET (3). Imperf PROOF with a pair on each sheet 15 × 10,5 cm. Very scarce. (Photo) ★★ 750:-

**Pakistan – Peru**

- 2575 113 Pakistan Official, 1979 Official 5 P in strip-of-three, one stamp without overprint + Mi 142, 1990 National Bank design without value. ★★ 250:-



- 2576P Paraguay Collection 1870–1962 on leaves. Much classics. The first issues (Mi 3 thin), air mail, a bit better sets, etc. Mostly fine quality. (700) ★/⊙ 600:-
- 2577 Peru Lot 1860–83. All different, e.g. Mi 9, 11, 16, 17, 18, 50–51. Fine quality. Mi 430 € (12) ★/⊙ 450:-
- 2578 Peru Lot 1873–83. All different, e.g. Mi 18, 50, 51. Fine quality. Mi 253 € (6) ★ 275:-

**Poland**

- 2579P A-H486 1948 Polish Culture souv. sheet 10. EUR 260 (Photo) ★★ 600:-
- 2580A Collection 1918–89 in three Schaubek albums without stamp mounts. Many stamps, few missing after 1960. Fine quality. Mi 1600 € ★★/★/⊙ 1.200:-
- 2581A Collection 1919–70's in two Schaubek albums without stamp mounts. Quite well-filled. Somewhat mixed quality. (2000) Mostly ⊙ 1.200:-
- 2582A Collection 1919–72 incl. e.g. Mi 728–31 in blocks-of-four. Also about 75 souv. sheets ★★/⊙ 1956–82. Fine quality. (800) Mostly ★★ 1.200:-
- 2583P Well-filled collection 1918–40's on Schaubek leaves incl. some Port Gdansk, mostly used. (650) ★/⊙ 500:-
- 2584A Collection 1919–90 in two albums. Many stamps, but no expensive. Also some Baltic states. Somewhat mixed quality. (2000) Mostly ⊙ 500:-
- 2585K Przedborz Complete 18 copies Mi 1–18 incl. Mi 4, 6 and 15–17 used, Mi 525 €. Also DDR Mi 284–85 ★★/★. ★/⊙ 350:-

**Portugal**

- 2586 3a 1853 Queen Maria II 50 R green. Nice copy with large margins. EUR 1300 (Photo p. 59) ⊙ 2.700:-
- 2587 5 1855 King Pedro V 5 R red-brown. Nice copy with large margins. EUR 1200 (Photo p. 59) ⊙ 2.700:-
- 2588 8 1855 King Pedro V 100 Reis lilac. EUR 130 ⊙ 275:-
- 2589 33 1867 King Luis I 240 R lilac. Fine copy (Afinza 35). EUR 600 (Photo p. 59) ⊙ 1.800:-
- 2590 815-22 1953 Stamp Jubilee SET (8). EUR 130 ★★ 230:-

**2591P Collection 1853–1940 on leaves. Stamp hinges (but usually not the stamps themselves) often heavily stuck to paper. E.g. first set with faults, 1866 Luis complete, well-filled later section incl. ovpt stamps, 1894 set complete (1000r missing corner perf, back-of-the-book section, etc., also better ★ such as 20E Ceres 1920, very high catalogue value. Mixed quality. (800–100) (Photo) Mostly ⊙ 12.000:-**

- 2592A Collection 1977–2001 in album. Seemingly more or less complete, including sheets and some booklets. Fine quality. (1000) ★★ 1.800:-
- 2593P Collection 1853–1950 on leaves, fairly well-filled and mostly used. Not valued. (700) ★/⊙ 900:-
- 2594P Collection/accumulation 1860–1970 on leaves. Mostly fine quality. (500) Mostly ⊙ 800:-
- 2595A Accumulation 1890's–1980's in big stockbook. Somewhat mixed quality. (3000) ⊙ 700:-
- 2596A Collection sheets 1983–92 in visir album. High cat. value. Excellent quality. (100) ★★ 600:-
- 2597K Cover lot with 26 covers/cards incl. 13 from various colonies like Angola, Angra, Funchal, Cape Verde, Azores and Macau 1850's–1945. Great variation of postal history. Also five covers from the classical period incl. censor, Air Mail, Registered, Ship Mail, etc. ☒ 700:-
- 2598A Madeira Collection 1974–2001 in album. Some booklets and sheets, also Azores. Fine quality. (300) ★★ 500:-
- 2599P Portuguese Colonies Collection/accumulation 1880–1930 on leaves. Fine quality. (240) ★/⊙ 500:-

**Romania**

- 2600 154-60 1903 New Postal Building II SET (7). Fine. EUR 360 (Photo) ★ 500:-
- 2601 1450-53 1953 Aviation Sport in blocks-of-four. EUR 48 ★★ 300:-



**ex 2591**





2602K	1677-80	1957 Soviet Satellites SET two strips with tab, 1717-20 1958 with Bruxelles overprint four strips with tab. EUR 30	★★	250.-
2603	1719-20	1958 Bruxelles World Exhibition INVERTED overprint, two strips. EUR 170	⊙	230.-
2604L		Collection 1862-1979 in four Kabe albums. Several a bit better stamps and souvenir sheets. Fine quality. (1500)	★/⊙	4.000.-
2605P		Collection classics-1930's on leaves. Stamp hinges (but usually not the stamps themselves) often heavily stuck to paper. E.g. good classic section and better later sets, also some back-of-the-book material. Somewhat mixed quality. (400-500)	★/⊙	1.600.-
2606P		Collection/accumulation mostly before 1930 on leaves. Mostly fine quality. (600)	★/⊙	1.000.-
2607A		Collection 1945-89 in three Schaubek albums without stamp mounts. Many complete sets. Fine quality. Mi 1500 € (2000)	★★★/⊙	1.000.-
2608P		Old collection 1862-1940's on leaves incl. e.g. Mi 146-58, 160-69 and 171-86 ⊙/★. Mostly fine quality. (500)	Mostly ⊙	700.-
2609A		Accumulation classics-1960's in four stockbooks. Good variation and also better ones included, high cat.value and favourable reserve. Mostly fine quality. (1500-2000)	★/⊙	700.-
2610A		Collection 1872-1963 in three albums. Nice basic coll. incl. better ones (e.g. 1930's and earlier). Mostly fine quality. (800-1000)	★/⊙	700.-
2611P		Collection 1872-1950's on leaves. Basic collection, mostly used. Somewhat mixed quality. (300)	★★★/★/⊙	500.-
2612A		Collection 1956-78 in KABE album without stamp mounts. Mostly fine quality. (1000)	★★★/★/⊙	500.-
2613A		Collection 1922-47 in album. Including some better. Mostly fine quality. (250)	Mostly ★	475.-
2614P		Collection/accum. 1868-1965 on leaves. Three remainder collections. Fine quality. (500)	★/⊙	450.-
2615P		Accumulation. Mostly older material incl. first souv. sheet 1932. Mostly fine quality. ★★/★/⊙	★★★/★/⊙	300.-
<b>Russia</b>				
2616	5-7	1858 Coat of Arms SET without wmk (3). Mixed quality, 30k thin. EUR 420	⊙	500.-
2617	9	1864 Coat of Arms 1 K black/yellow. One missing perf. EUR 250	★	250.-
2618	10-11	1864 Coat of Arms 3 and 5k (2). EUR 500 (Photo)	⊙	1.000.-
2619	18-20, 23y	1868 Coat-of Arms 1, 3, 5 and 30 k on vertical laid paper (4). 3 k with some poor printing colour at front. EUR 700 (Photo)	⊙	1.500.-
2620	24y	1875 Coat of Arms 2 k black/rose vertical laid paper. Fine copy. EUR 300 (Photo)	⊙	600.-
2621	26y	1875 Coat of Arms 8 k grey/carmine vertical laid paper. Fine copy. EUR 120	⊙	350.-
2622	81Bxb	1917 10 R imperf. Fine copy. EUR 120	⊙	300.-
2623A		Accumulation classics-1920's in small stockbook. Interesting lot incl. some better, and many with nice St. Petersburg and Petrograd cancellations. Mostly fine quality. (150)	⊙	1.400.-
2624A		Collection 1996-2005 in two albums with stamp mounts. More or less complete. Fine quality. (500)	⊙	900.-
2625A		Collection 1992-95 in SAFE album with stamp mounts. Also used Soviet 1991. Seemingly complete. Fine quality. ★★	★★	500.-

2626A		<b>Amur Accumulation 1858-1938 in visir album. Comprehensive and in very good variation with a good classic-1920's section incl. better values and several good stamps and sets from the 1930's, high value! Fine quality. (1200-1500)</b>	Mostly ⊙	6.000.-
2627	35-46, 48-50, 52-53	P.O. in China 1917 Post in China. ★★-★	★	230.-
2628A		<b>Mixed Collection 1865-1959 in two KABE albums with stamp mounts. Comprehensive incl. several better stamps, e.g. medium priced classics, good section from around 1920 incl. many imperfs, many good stamps and sets from the 1930's and well-filled later section, also some souvenir sheets. High value! Fine quality. (2000) (Photo)</b>	Mostly ⊙	9.000.-



2629P		<b>Mixed Collection 1850's-1930's on leaves. Stamp hinges (but usually not the stamps themselves) often heavily stuck to paper. E.g. good classic section, imperf stamps, overprints, good 1930's incl. Mi 422-23 and 427-28, etc. Somewhat mixed quality. (400)</b>	★/⊙	6.400.-
2630A		<b>Mixed Collection/accumulation 1910's-20's in visir album. Back-of-the book and associated areas, very interesting and in good variation. E.g. Revenues, Denikin army, North and North-west army, Southern Russia, Russian Post in China incl. some higher values, quite comprehensive Post in Turkey, Armenia, Azerbaijan, Georgia and Ukraine. Mostly fine quality. (800)</b>	Mostly unused	5.000.-
2631P		Mixed Collection 1872-1923 on leaves. Foreign P.O., incl. many high values, Army post, Wenden, etc. Fine quality. (320)	Mostly ★	4.500.-
2632P		Mixed Collection 1858-1933 on leaves. E.g. some better early ones like Mi 5-7 ⊙, other stamps ★/⊙, Romanov set excl. 3 r ★, well-filled section 1916-22 and some better ones later on, also some interesting back-of-the book. Mostly fine quality. (300)	Mostly ★	2.500.-
2633A		Mixed Collection/accumulation 1875-2002 in visir album. Fine quality. (1200)	★★★/★/⊙	2.500.-
2634A		Mixed Collection army post, and areas 1910's-1920's in visir album. Good duplicated stock with army post, Azerbaijan, Georgia, Armenia. Including better! Mostly fine quality. (1000)	★★★/★/⊙	2.400.-
2635P		Mixed Collection/accumulation 1870-1960 on leaves. Incl. many before 1920. Mostly fine quality. (1500)	Mostly ⊙	1.000.-
2636P		Mixed Collection 1918-23 on leaves. Russian republics. Fine quality. (130)	★	500.-
<b>Soviet Union</b>				
2637	212-14	1923 Day of the work overprint SET (3). 1+1 on 10 R with golden overprint (212b). EUR 280	⊙	500.-
2638	397-401C	1931 Zeppelin building SET imperforated (5). Affected by climate, a few with small damages on back side.	★	250.-
2639	420	1932 October Revolution 35 k. Slight corner crease. EUR 220	⊙	300.-



2640	427-28	1933 Leningrad '33 Exhibition overprint SET (2). 30k with a few short perfs. EUR 220	☉	300:-
2641K	483-87	Registered cover, 1934 Zeppelin SET (5). Sent to BLÖTBERGET in Sweden, arr cds on reverse.	☒	300:-
2642	1071-73B	1947 25th Anniv of Soviet Stamps souvenir sheets 6-8 (3). Fine.	☉	500:-
2643K	1203-11,	1245 1948 Different Designs SET (9). Also the 1 R value. All in blocks-of-four. EUR 208	★★	900:-
2644A		Collection/accumulation 1938-56 in two Visir albums. Including better, and sometimes duplicates. Mostly fine quality. (1500)	★/☉	2.800:-
2645L		Collection/accumulation 1956-91 in eight Visir albums. Often duplicated, but many different. Mostly fine quality. Approx. 23 kg. (Thousands)	Mostly ☉	2.000:-
2646L		Collection 1960-90 in five albums with stamp mounts. With few exceptions complete 1967-90 excl. 1964 Olympics souvenir sheet. Mostly fine quality. Approx. 13 kg. (2000)	Mostly ☉	1.800:-
2647P		Lot 1920-45 on Visir leaves. Fine quality. (150 + 3 M/S)	Mostly ★★	1.200:-
2648A		Collection souvenir sheets 1955-95 in two Visir albums. Also quite a few unused. Mostly fine quality. (200)	Mostly ☉	1.200:-
2649K		Lot 1927-50 in envelope + six covers 1900-23. Fine quality. (70)	★/☉	500:-
2650L		Covers. Around 125 postal stationery cards and covers with different thematics, e.g. air mail, music, sports etc, lot made up of several previously unsold auction lots with at least double the reserve in total before.	☒	500:-
<b>South Africa – South West Africa</b>				
2651	37/38	South Africa 1927 pair 2'6 Sh. A bit uneven perf (SG 49aw £130).	★	250:-



ex 2652

2652A		<b>South West Africa Collection 1923-90 in DAVO album with stamp mounts. Fantastic and apparently COMPLETE collection up to the Namibia period and including MOST of the important pair combinations including the highest values, ★ to about 1940, later mainly ★★. E.g. all three important 1923 sets in pairs, 1924 set in pairs, incl. both 3 d and £1 pair combinations, 1927 sets in pairs, 1931 sets in pairs, etc., also few varieties, and small section German SWA. Just a lovely collection! Fine quality. (Photo)</b>		<b>30.000:-</b>
<b>Spain</b>				
2653	2	1850 Queen Isabella II 12 Cs lilac. Nice copy with large margins. (Photo p. 61)	☉	1.200:-
2654	11	1851 Queen Isabella II 10 R blue green on extremely thin paper. Signed Bühler and BPP Baschwitz. (Photo p. 61)	☉	2.000:-
2655	11	1851 Queen Isabella II 10 R green on yellowish thin paper. Nice copy, clear margins. (Photo p. 61)	☉	1.800:-
2656	59	1864 Queen Isabella II 1 R red-brown on green. Nice copy with fine margins. (Photo)	★	700:-
2657	679-82	1936 Philatelic exhibition in Madrid I and II (2+2). 681 and 82 with corner sheet margins (hinged in upper margins). (Photo)	★★	1.500:-
2658	711	1938 Defence of Madrid 45 c + 5 Pts blue. Signed Galvez. (Photo)	★	700:-
2659	975-82	1950 Stamp centenary SET (8). 800 € if ★★.	★	900:-
2660	1019	1953 Miguel Lopez de Legazpi 25 pta and Bastida 50 pta (2). EUR 850 (Photo)	★★	750:-
2661P		Collection 1850-1930 on leaves. E.g. better classics such as 19 cts 1864 (★), 4 pts 1879 (★) short perfs, 361-74 ★, etc. Somewhat mixed quality. (400)	★/☉	2.000:-
2662A		Collection 1850-1975 in Yvert album. E.g. good section classics incl. better, (some duplicates), medium-priced stamps and sets from 1930's-1950's, etc. In the beginning mixed quality, later fine. (1200-1500)	★/☉	2.000:-
2663P		Collection/accumulation 1850-1960 on leaves. Incl. many Isabella issues. Fine quality. (700)	★/☉	1.000:-
2664P		Old collection 1851-1940's on leaves, incl. some nice early issues. Mostly fine quality. (500)	Mostly ☉	600:-
<b>St. Pierre and Miquelon – Sudan</b>				
2665A		St. Pierre and Miquelon Collection classics-2006 in album. Unusually extensive with some better classics (incl. some used), and many later complete sets and souvenir sheets incl. good air mails. Mainly ★ but also many ★★, especially in later years, also two epreuves de luxe. Fine quality. (1000)		4.500:-
2666K		Straits Settlements Cover lot 1940-41. Censor marks and labels, incl. scarcer types. Mostly fine quality. (9)	☒	600:-
2667		Sudan Lot 1897-1938. All different, e.g. Mi 6-7, 14, 16, Officials 11. Fine quality. Mi 186 € (13)	★/☉	230:-





**Switzerland, single stamps**

2668	369-72	1940 Pro Patria, souvenir sheet 5. Twelve facsimile copies.	★★	250.-
2669	447-59	1945 PAX SET (13). EUR 1000 (Photo)	⊙	1.600.-
2670K	447-59	1945 PAX SET (13). EUR 1000 (Photo)	⊙	1.300.-
2671	457	1945 PAX 3 Fr. EUR 110	⊙	250.-
2672	458	1945 PAX 5 Fr in nice PAIR cancelled ZÜRICH 1 29.I.46. EUR 720 (Photo)	⊙	700.-



2673	458-59	1945 PAX 5 Fr and 10 Fr. EUR 510 (Photo)	⊙	800.-
2674	459	1945 PAX 10 Fr in a beautiful pair cancelled 15.I.46. EUR 300	⊙	425.-
2675K	560	1951 LUNABA Exhibition souvenir sheet 14. On cover to USA, also franked with Mi 383+537.	⊠	750.-
2676	19-27	Official, 1937 Cross punch holes SET (9). EUR 140	⊙	250.-
2677	19-27	Official, 1937 Cross punch holes SET (9). EUR 140	⊙	250.-
2678	458	Postage due, 1945 PAX 5 Fr carmine-brown. EUR 360 (Photo)	⊙	550.-
2679K	369-72	FDC, 1940 Pro Patria souvenir sheet 5. Very scarce! EUR 3000 (Photo p. 75)	⊠	4.000.-

**Switzerland, collections**

2680A	<b>Collection/accumulation 1845–1967 in DAVO album without stamp mounts. Very comprehensive incl. a cantonal section with some stamps possibly or probably genuine, extensive section of about 50(!) Rayon stamps, study section imperf and perf sitting Helvetia in quantities, including one 1 fr grey, later on a more "standard" used coll. incl. good Pro Juventute, 3 fr Pax, good Air mail incl. 30 c 1919 (not certified), and some back-of-the-book, enormous catalogue value! Mostly fine quality. (1000) (Photo)</b>			⊙	28.000.-
2681A	Collection 1854–1970 in Schaubek album without stamp mounts. Well-filled to 1943, incl. many Sitting Helvetias, many sets ★ and ⊙. Mostly fine quality. (1200)			★/⊙	2.800.-



**ex 2680**

2682A	Collection/accumulation 1880–1965 in album. Incl. many older, also few Liechtenstein. Mostly fine quality. (2500)			Mostly ⊙	2.500.-
2683A	Collection 1850's–1980's in big stockbook. Including many better, favourable reserve. Somewhat mixed quality. (1000)			★★/★/⊙	2.200.-
2684P	Collection 1850–1940 on leaves. Fine quality. (700)			Mostly ⊙	1.800.-
2685A	Mainly well-filled and partly specialized collection 1850–1979 incl. some better classic issues and e.g. Pro Juventute complete 1913–72, Pro Patria 1940–70, se-tenant pairs and intern. issues, etc.			⊙	1.800.-
2686A	Collection classics–modern in stockbook. Incl. many complete sets. Mostly fine quality. (900)			⊙	1.400.-
2687A	Collection 1850–1958 in KABE album without stamp mounts. Including some better classics. Somewhat mixed quality. (500)			★/⊙	1.300.-
2688A	Collection 1850's–1960's in visir album. Many complete Pro Juventute sets, also somewhat better classics. Mostly fine quality. (1000)			★★/★/⊙	1.300.-
2689P	Collection more than 100 copies 1850–1907 on leaves incl. some better priced however mixed quality. Also some Sweden.			Mostly ⊙	1.200.-
2690P	Selection 1860's–1940's incl. all Pro Juventute 1914–1937, good Air issues, Mi 270–76 ★, se-tenant pairs and some proofs, etc. (280)			★/⊙	1.200.-
2691A	Lot 1854–1979 in stockbook incl. e.g. many Juventute and Pro Patria sets. Fine quality. Fine quality. Catalogue value acc. to vendor Mi -97 4200 DM			⊙	1.100.-
2692A	Collection c. 1858–2002 in big stockbook. Fine quality. Mi 2460 € (over 1000)			⊙	1.100.-
2693A	Collection 1862–1980 in Schaubek album with stamp mounts. Many complete Pro Juventute and Pro Patria sets. Album partly with stamp mounts. Mostly fine quality. (800)			Mostly ⊙	1.100.-
2694P	Collection classics–1937 on leaves. Many Pro Juventute, also some a bit better of the classical. Somewhat mixed quality. (300)			★/⊙	1.000.-
2695P	Collection 1852–1954 on leaves, well-filled after 1917 incl. e.g. all Juventute sets and good air issues, etc. (650)			★/⊙	900.-
2696A	Collection 1913–69 incl. several Pro Juventute and Patria sets, BL15 and PTT 1959 ★★, some used incl. Mi 128–35 and 172–74, FDC 1.12.52, intern. issues, etc.			Mostly ★★	900.-
2697	Lot 1862–1945. All different, e.g. Mi 26, 64, 174, 178, 182, 188, 293, 309, 463. Fine quality. Mi 770 € (30)			⊙	800.-
2698P	Collection/accum. 1854–1943 on leaves. Fine quality. (550)			⊙	800.-
2699P	Accumulation 1918–83 on Visir leaves. Blocks-of-four, incl. better ones, cat value Zumstein Spezial 1992 CHF 2865. Fine quality. (76)			⊙	800.-
2700A	Collection/accumulation in stockbook. Also Netherlands. Fine quality. Mi 1620 € (700)			★★/★/⊙	700.-
2701A	Accumulation mostly modern in big stockbook. Much: Australia, Switzerland with many Pro Juventute and Pro Patria. Fine quality. Mi c. 2.200 € (2700)			⊙	700.-
2702	Lot 1862–1938. All different, e.g. Mi 26, 62–64, 90, 108, 143–44, 131–32, 324. Fine quality. Mi 576 € (31)			⊙	625.-
2703P	Accumulation mostly 1950's–60's in envelopes. Also a few older, and including the 1955 souvenir sheet Lausanne exhibition. Mostly fine quality. (300)			Mostly ★★	600.-
2704A	Album with duplicates mainly 1970–80's, face value about 220 CHF. Also some used+ intern. issues.			★★	600.-
2705A	Collection 1850–1950 in DAVO album without stamp mounts. Somewhat mixed quality. (500)			Mostly ⊙	600.-
2706	Lot 1867–1956. All different, e.g. Mi 64, 108, 324, 558–559, Postage Due 9, BIT 5. Fine quality. Mi 511 € (33)			⊙	550.-

- 2707A Well-filled album with approxly 1100 stamps, older-1970's. E.g. complete \*\* sets incl. Pro Juventute, envelopes with \*\* mini-sheets, blocks-of-four. Fine quality. ★★/⊙ 550:-
- 2708A Collection/accumulation 1920-60's in stockbook. Much Pro Juventute, high catalogue value. Mostly fine quality. (500) ★★/★/⊙ 475:-
- 2709P Collection/accumulation 1925-70 on Visir leaves incl. many blocks-of-four, etc. Fine quality. (600) Mostly ★★ 425:-
- 2710P Accumulation mostly modern on leaves. Fine quality. Mi 1028 € (900) ⊙ 400:-
- 2711L Lot in box in album and on leaves with duplicates. Mostly fine quality. (Thousands) ⊙ 400:-
- 2712A Covers. About 70 mainly censor covers (some cards) 1915-40's incl. many sent to Sweden. ☒ 2.000:-

### Syria - Tunisia

- 2713A Syria Collection 1919-40's in stockbook. Many good stamps e.g. early overprints incl. both olympics sets, Mi 386-95 ★★ (240 € if ★, etc.). Fine quality. (400-500) Mostly unused 3.000:-
- 2714P Syria Collection 1919-44 on leaves. Comprehensive incl. e.g. Mi 96-97 ⊙, 128b ★, many later OMF Syrie overprints incl. some slightly better, both olympic sets complete ★ (Mi 255 short perf), later overprints, Mi 355 ★, many air mail stamps, etc. Fine quality. (500) ★/⊙ 1.900:-
- 2715A Thailand Collection 1887-2007 in visir album. Mostly different. Somewhat mixed quality. (1200) ⊙ 800:-
- 2716A Thailand Collection 1887-2007 in album. Most different. Somewhat mixed quality. (800) ⊙ 600:-
- 2717A The Philippines Lot 1979-84 in album. Specimen, proofs, and errors. Excellent quality. (85 + 20 M/S) ★★ 1.500:-
- 2718K Tibet 1933. Franked with four stamps - but everything false. ☒ 250:-
- 2719A **Tunisia Collection classics-2006 in album. Very comprehensive and to a large extent COMPLETE collection incl. many better items. Few used in the beginning, but from 1906 almost entirely unused incl. many ★★ complete sets and also many souvenir sheets. Also good back-of-the-book. A great collection! Fine quality. (1500) ★★/★/⊙ 7.000:-**



- 2720A Tunisia Collection 1956-63. Exquisite album with embroideries. (147 different) ★★ 500:-

### Turkey

- 2721 704 1920 Surcharge 5 Pia rose. Good - fair centering. Genuine? EUR 12500 (Photo p. 63) ⊙ 500:-
- 2722 713 1920 Surcharge 100 Pia brown. Good - fair centering. EUR 100 ⊙ 275:-
- 2723 732 1920 Surcharge on 20 Pa black. Good - fair centering. EUR 750 (Photo p. 63) ⊙ 1.000:-
- 2724A Collection 1862-1971 in Yvert album. In the beginning both ⊙ and ★ stamps, from 1955 only ★. No stamps 1931-54. the early section is very interesting with e.g. the first set complete (20 pa ★, rest ⊙), and several later higher values (25 pia values, etc.), overprints, etc., also some interesting back-of-the-book material. Mostly fine quality. (1200) Mostly ★ 3.200:-
- 2725P Collection classics-1930's on leaves. Stamp hinges (but usually not the stamps themselves) often heavily stuck to paper. Incl. better early ones. High catalogue value and bargain opportunities. Somewhat mixed quality. (300-400) ★/⊙ 1.600:-
- 2726P Collection 1863-1930 on leaves. Incl. 1863 set. Somewhat mixed quality. (250) Mostly ⊙ 800:-
- 2727P Collection 1865-1930's on leaves incl. some a bit better issues, in total about 300 stamps + some semi-modern in envelopes. ★/⊙ 700:-
- 2728P Collection/accumulation 1863-1960 on leaves. Many before 1920. Mostly fine quality. (400) ★/⊙ 700:-
- 2729A Collection 1865-1950's in album. Also some Serbia. Somewhat mixed quality. (400) Mostly ⊙ 500:-
- 2730P Collection/accumulation appr. 1875-1952 on leaves. Two remainder collections. Some a bit better stamps. Fine quality. (400) ★/⊙ 450:-

### United Nations

- 2731A Collection in two preprinted Leuchtturm albums with stamp mounts. New York 1951-92 except block 6, but incl. blocks 1-5 and 7-11 (834 different stamps and 54 blocks and units) + UNTEA 1962, Geneva 1964-92 (except block 1) (224 different stamps and ten blocks), Vienna 1979-89 and different stamps on loose leaves up to and including 1992 (140 different stamps and eight blocks). Low estimate! Excellent quality. Mi 2000 approx. DEM 2050 ★★ 1.400:-
- 2732A Collection about 1951-70 in visir album, incl. block no 1. Excellent quality. (250) ★★ 500:-
- 2733A Mixed Collection 1952-79 in two albums. Seemingly only New York and Geneva. Well-filled, not many stamps are lacking. Fine quality. (800) ★★ 900:-
- 2734A Mixed Collection in two thick Leuchtturm albums New York 1951-97 incl. BL1 and Flag sheets, Geneva 1970-97 and Vienna 1979-97. Also some stamps in envelopes, etc. ★★ 700:-
- 2735A New York Almost complete collection 1951-89 incl. souvenir sheets and also some FDCs. Mostly ★★ 1.000:-
- 2736A New York Accumulation 1950's-90's in two albums. Mostly fine quality. (1000) ★★ 500:-
- 2737A New York Collection 1951-89 in three Lindner albums incl. e.g. BL1 and 40 Flag sheets. Also Vienna 1979-89. ★★ 425:-
- 2738A Geneva Accumulation 1950-90's in two albums. Mostly fine quality. (1000) ★★ 600:-
- 2739A Vienna Accumulation 1970's-90's in two albums. Mostly fine quality. (1000) ★★ 500:-

### USA, single stamps

- 2740 23W 1861 Presidents 24 c lilac-grey with grill. Fine copy (Scott 99). EUR 900 (Photo p. 63) ⊙ 1.800:-
- 2741 24W 1861 Presidents 30 c orange with grill. Fine copy (Scott 100). EUR 650 (Photo p. 63) ⊙ 1.000:-
- 2742 1523 D 1982 Goat in block-of-four, misperforated. ★★ 250:-
- 2743P Zeppelin cover 28.10.28 to Germany, nice franking. ☒ 250:-

### USA, collections

- 2744P **Collection classics-1930's on leaves. Stamp hinges (but usually not the stamps themselves) often heavily stuck to paper. Comprehensive, genuine and valuable old collection incl. two Pony Express stamps (★+⊙), used incl. 30c pictorial 1869, good definitives to \$1, Columbus to 30c+50c with stain, ★ incl. 1-10c Omaha, 10c Buffalo, 3-10c Louisiana and indeed the 1930 Zeppelin set! Mixed qual. (400) (Photo) ★/⊙ 16.000:-**



- 2745A Collection 1860's-1970's in three albums. Incl. some better, some older and e.g. Columbus to 50c and Omaha to 50c. Somewhat mixed quality. (2000) ⊙ 3.000:-
- 2746A Collection 1857-1970 in Schaubek album without stamp mounts, incl. many older stamps in mixed quality. Mostly fine quality. (600) ★★/★/⊙ 1.500:-
- 2747A Collection/accumulation 1958-85. Duplicates sorted in transparent envelopes. Laid up on annual basis mostly according to Michel. Nearly complete. ★★ 700:-
- 2748A Collection 1852-1995 in stockbook. Duplicates, mostly used. Laid up according to Michel Übersee. High cat. value. Fine quality. (1727) ★★/⊙ 600:-
- 2749A Collection/accumulation mostly 1890-1950 in two stockbooks. Mixed quality. (1000) ⊙ 500:-
- 2750A Accumulation 1890's-modern in four stockbooks. Mixed quality. (3000) Mostly ⊙ 500:-
- 2751A Collection 1860's-1980's in two albums. Mixed quality. (500) ⊙ 500:-
- 2752A Collection mostly 1900-70's in stockbook. Much unused. Mostly fine quality. (500) ★★/★/⊙ 475:-
- 2753A Collection 1930's-70's in visir album. Mostly fine quality. (500) ★★/★ 475:-
- 2754 Lot 1893-1926. All different, e.g. Mi 78, 177B, 159, 203, 248, 299. Fine quality. Mi 274 € (9) ★ 350:-
- 2755A Accumulation old-modern in big stockbook. Mostly fine quality. (3000) ⊙ 200:-
- 2756K Revenues lot på instickskort. Texas State Cigarettes Tax Paid stamp. Eight imperforated proof pairs in different colours with blank value tablets. Excellent quality. 600:-
- 2757L FDC collection 1944-75 in five albums, incl. blocks-of-four. Mostly fine quality. ☒ 400:-





- 2758A Cover lot 1850–1950's. Great variety of postal history from local mail (Scott 15L 13) to first flights, military mail, overseas destinations (Germany 1887), special cachets, decorated covers, etc. Many interesting items. A few soiled/faulty. (90) ☒ 2.500:-
- 2759A Covers. Box with e.g. more than 80 picture postcards mainly franked 1905–40, approx. 40 FFCs from the 1930's, postal stationeries, etc. (170) ☒ 1.200:-
- 2760A Covers 1890–2000 in album. 392 covers, mostly postal stationery and FDCs. ☒ 550:-
- 2761P Cover lot about 1900–50. Also some Canadian, mostly sent to Scandinavia, especially Sweden. Including some censored and air mail, etc. Mostly fine quality. (55) ☒ 500:-

#### United Arab Emirates – Vietnam

- 2762K United Arab Emirates Collection/accumulation in approval booklet. Including souvenir sheet 1. Mostly fine quality. (200) ★★ 500:-
- 2763A Wallis and Futuna Collection 1920–2005 in album. Nice, clean and unusually comprehensive collection with many complete sets and also some souvenir sheets. E.g. air mails. Mainly ★★ although some ★ here and there. Fine quality. (800–1000) 3.500:-
- 2764 161-62 Vatican 1949 75th Anniv of UPU SET (2). EUR 190 ★★ 300:-
- 2765P Vatican Collection classics–1930's on leaves. Stamp hinges (but usually not the stamps themselves) often heavily stuck to paper. Also some Pontifical states. Vatican includes e.g. Mi 39–44; Mi 39 and 41 are used, rest are ★, Mi 44 small stain on front. Somewhat mixed quality. (More than 100) ★/☉ 2.000:-
- 2766 91-97 Vietnam (Bao-Dai) 1954 Bao-Long SET (7). Ten loose sets. EUR 340 ★★ 350:-

#### Yugoslavia

- 2767P 1-16 1918 Overprint on Bosnia-Herzegovina, complete set on special delivery cover to Vienna. ☒ 200:-
- 2768P Collection 1918–40 on leaves. Nice early section with better stamps and sets. Mostly fine quality. (200) ★/☉ 1.300:-
- 2769A Collection/accum. 1918–appr 1960 in big stockbook. Duplicates. Fine quality. (1000) Mostly ☉ 575:-
- 2770P Collection 1919–43 on leaves without stamp mounts. Also Croatia and Slovenia incl. ovpts on Croatia 1941. Mostly fine quality. (100) ★ 400:-
- 2771P Accumulation. On leaves and stockcards. Mostly fine quality. ★/☉ 300:-

#### Onsdagen den 16 juli, tidigast kl. 19:30

##### Antika mynt / Ancient coins

- 2773 Arabia. Queen as-Sayyida-Arwa. 1/2 dinar in gold (1094 AD/487 AH). 1+ (Photo) 1.300:-
- 2774 Arabia. Queen as-Sayyida-Arwa. 1/2 dinar in gold (1094 AD/487 AH). (Slightly bent). 1+ (Photo) 1.200:-
- 2775 Romerska mynt. Republiken. M. Vargunteius. AR Denar (130 f.Kr). 1 (Foto) 500:-
- 2776 Romerska mynt. Republiken. Porcius Cato (93-91 f.Kr). AR Quinarius. 1?/1 250:-
- 2777 Romerska mynt. Kejsardömet. Nero (54-68). As. (Hack åtsidan). (1) 250:-
- 2778 Romerska mynt. Kejsardömet. Titus (79-81). As. Tilltalande grön patina. 1/1+ 250:-
- 2779 Romerska mynt. Kejsardömet. Domitianus (81-96). Sestertius. (Korroderad). (1/1+) (Foto) 600:-
- 2780 Romerska mynt. Kejsardömet. Domitianus (81-96). Sestertius. (Hack frånsidan). 1?/1 500:-

- 2781 Romerska mynt. Kejsardömet. Trajanus (98-117). Sestertius. (Korroderad). (1?/1) 500:-
- 2782 Romerska mynt. Kejsardömet. Trajanus (98-117). Sestertius. (Korroderad). (1) 400:-
- 2783 Romerska mynt. Kejsardömet. Trajanus (98-117). Sestertius. (Korroderad). 1? 300:-
- 2784 Romerska mynt. Kejsardömet. Trajanus (98-117). As. Fint porträtt. (Korroderad) (1/1+) 275:-
- 2785 Romerska mynt. Kejsardömet. Hadrianus (117-138). Sestertius. (Korroderad, stampspricka). (1) 400:-
- 2786 Romerska mynt. Kejsardömet. Antonius Pius (138-161). Sestertius. (Stampspricka). (1?) 250:-
- 2787 Romerska mynt. Kejsardömet. Severus Alexander (222-235). Sestertius. Tilltalande grön patina. 1/1+ 350:-
- 2788 Romerska mynt. Kejsardömet. Severus Alexander (222-235). Sestertius. Tilltalande porträtt. (Korroderad) 1/1+ 300:-
- 2789 Romerska mynt. Kejsardömet. Severus Alexander (222-235). Sestertius. (Korroderad). 1?/1 275:-
- 2790 Romerska mynt. Kejsardömet. Gordianus III (238-244). Sestertius. 1/1+ 275:-
- 2791 Romerska mynt. Kejsardömet. Filip I (244-249). Aureus (Guld). Approx. 6,95 g. 1+ (Foto) 3.500:-
- 2792 Romerska mynt. Kejsardömet. Filip I (244-249). Sestertius. (Korroderad, ärg, stampspricka). 275:-
- 2793 Romerska mynt. Kejsardömet. Galerius (305-311). Follis. Attraktiv grön patina frånsidan. 1+ 325:-
- 2794 Romerska mynt. Kejsardömet. Maximinus (309-313). Follis. 1+/God 1+ 350:-
- 2795P Romerska mynt. Kejsardömet. Lot med 14 bronsmynt Agrippa - Theodosius I samt två antoninian från Valerianus resp. Gallienus, v.k. 800:-
- 2796 Judaica. Lot med mynt från bl.a. Maccabeer-dynastien, Pontius Pilatus med flera prokuratorer samt några övriga småmynt, v.k. 500:-

#### Mynt, Sverige / Coins, Sweden

##### Gustav Vasa (1521-1560)

- 2797 18 penningar (Klipping) U.år. Med dansk prägel från stridigheterna mellan Kristian II och Gustav Vasa. (203/1000 silver). (Foto) 1 1.400:-

- 2798 SM 156 1 daler Svartsjö 1543 29,00 g. (Rengjord). Detta exemplar är ett av de vackraste som existerar av denna ärgång! (Foto sid. 76) (God 1+) 23.000:-

##### Johan, Hertig av Östergötland (1606-1618)

- 2799 SM 3 4 mark 1614 17,80 g. (Korroderad, uppgraverad). R (Foto sid 76) (1/1+) 12.000:-

##### Gustav II Adolf (1611-1632)

- 2800 SB Riga. Solidus (Kantförlust). Exemplar med starkt decentrerad frånsida (del av två mynt). (1?) 300:-

##### Karl XI (1660-1697)

- 2801 SM 347 1 öre 1676 1 425:-

##### Gustav III (1771-1792)

- 2802 SM 47a 1 riksdaler 1781 (Rispor frånsidan). Mörk patina. (1+) 700:-
- 2803 SM 47a 1 riksdaler 1781 (Försilvråd, varit hängd, repor åtsidan). (1/1+) 350:-

##### Karl XIV Johan (1818-1844)

- 2804 SMF 38 1 dukat 1843 3,48 g. (Minimala hanterings-spår). Praktexemplar. (Foto sid 75) 01/0 6.000:-

- 2805 SMF 98d 1/3 riksdaler 1818 Kastmynt till konungens kröning. 1+ 400:-

- 2806 SMF 143 2 skilling banco 1837 (Obetydlig ärg). Vackert exemplar. (1+/God 1+) 300:-

##### Oskar II (1872-1907)

- 2807 SMF 10 20 kronor 1876 Riksvapen utan hjärtsköld. (Små hanteringsspår). Vackert exemplar av detta sällsynta mynt. (Foto sid 75) 01 6.500:-

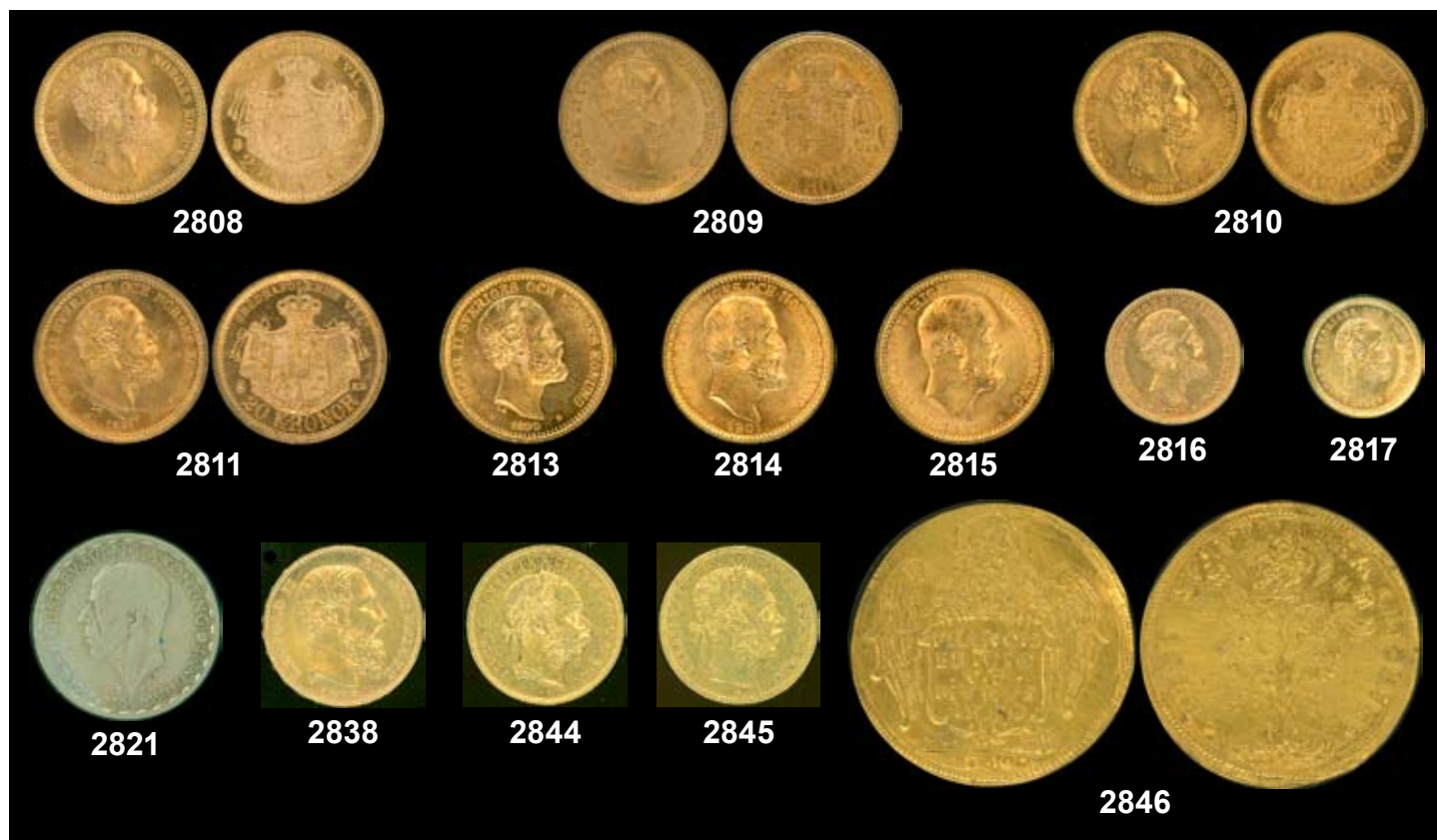

2808	SMF 15a	20 kronor 1879 L.A. som övriga år. (Obetydliga hanteringsspår). Sällsynt. (Foto)	01/0	3.500:-	2833L	Låda med massor av järn och kopparmynt men även lite silver, löst och i album och rör. VK Cirka 15 kg.	500:-
2809	SMF 15a	20 kronor 1879 L.A. som övriga år. (Obetydliga hanteringsspår). Sällsynt. (Foto)	01/God 01	2.500:-	2834L	En del turistmynt, delvis giltiga. Även 1804 1/6 Riksdaler i dålig kval.	400:-
2810	SMF 17	20 kronor 1881 Punkt vid A. i L.A. (Obetydliga hanteringsspår). Sällsynt. (Foto)	01/God 01	2.500:-	2835A	2 kr: 1915, 1939 samt 13 st 1943-66. Årsset 1962, 1971, 1980, 1997 och Finland 1975, 1987, Norge 1983 samt Britain and Northern Ireland 1970	350:-
2811	SMF 20	20 kronor 1886 (Minimala hanteringsspår). Vackert exemplar. Sällsynt. (Foto)	01/0	2.200:-	<b>Mynt, övriga världen / Coins, rest of the world</b>		
2812	SMF 21	20 kronor 1887 (Minimal kantskada och hanteringsspår). I övrigt ett Praktexemplar. Sällsynt. (Foto sid 75)	01/0	3.000:-	2836	SMF 225, 228 Norge 5 øre 1875 1, 1896 1+	200:-
2813	SMF 26	20 kronor 1899 (Minimala hanteringsspår). (Foto)	01/0	1.500:-	2837A	Australia "Kookaburra" 2005: 2 dollars (62.7700 g) and 1 dollar (31.6350) in silver 999/1000 Proof. In original case + Great Britain 1970 Proof Set.	300:-
2814	SMF 28	20 kronor 1901 (Minimala hanteringsspår). (Foto)	01/0	1.500:-	2838	KM 37 Belgium 20 francs 1876 (Photo)	01 700:-
2815	SMF 29	20 kronor 1902 (Hanteringsspår). (Foto)	01/0	1.600:-	2839A	Britain 1/2 sovereign 2005 Proof. In elegant original case.	0 700:-
2816	SMF 38	10 kronor 1895 (Foto)	God 1/1+	700:-	2840K	Germany Bavaria Lot: Thaler 1755 1?, 5 mark 1876 1?/1, 2 mark 1876 (1?) edge nick and 6 kreuzer 1835 1/1+.	500:-
2817	SMF 44	5 kronor 1894 Utsökt exemplar! (Foto)	01/0	1.200:-	2841K	Germany Prussia 5 mark 1903A 1/1+, 1908A 1, Thaler 1861 Coronation commemorative 1+ and 1 silber groschen 1871 1 + Weimar 1 reichsmark 1925 1?.	400:-
<b>Gustav V (1907-1950)</b>					2842	KM 535 Germany Prussia 3 mark 1913 A	01 300:-
2818	SMF 7a	2 kronor 1910 Förskjutet myntmästarmärke.	1?/1	250:-	2843K	Germany Württemberg 3 mark 1910F 1, 2 mark 1907F 1 + Prussia Thaler 1861 Coronation commemorative 1+/01.	300:-
2819	SMF 61	1 krona 1942	1+	300:-	2844	KM 455.1 Hungary 8 forint 20 francs 1875 (Photo)	1+ 700:-
2820	SMF 61	1 krona 1942	1+	250:-	2845	KM 467 Hungary 8 forint 20 francs 1888 (Photo)	1/1+ 700:-
2821	SMF 66	1 krona 1946 med ca 30 graders avvikande stampställning. (Foto)	1?	700:-	<b>Italy Venetia Osella 4 zecchino Francis Fricio V. D. Mvns Anno II. "Dedi Svavitatem Odoris". Gold. Approx 13,75 g. (Photo)</b>		
2822	SMF 178	5 öre 1910 (Små hack fränsidan).	(1)	400:-	2847	Italy Venetia Osella 4 zecchino Alois Mocenigo II. Commemorating Naval Victory against the Turks. Gold. Approx 14,20 g. (Photo)	1/1+ 4.000:-
2823	SMF 193	5 öre 1927 (Obetydlig rispa åtsidan).	(1)	300:-	<b>Italy Venetia Osella 4 zecchino Alois Mocenigo II. Gold. (Slightly bent). Approx 13,90 g. (Photo)</b>		
<b>Gustav VI Adolf (1950-1973)</b>					2848	Russia 1 ruble 1817	1?/1 250:-
2824K		Årsset 1952 (två) + dito 1957 och 1966.	01/0	300:-	2849	C 130 Russia 1 ruble 1841 (Scratches).	(1/1+) 275:-
2825	SMF 46	1 krona 1969 Avart med delvis räfflad rand. Ca 6,45 g.	01	300:-	2850	C 168.1 Russia 1 ruble 1844 (Cleaned).	(1?) 250:-
<b>Övriga svenska mynt / Other Swedish coins</b>					2851	C 168.1 Russia 1 ruble 1856 (Scratches).	(1+) 300:-
2826L	Samling/dubblettparti i flyttlåda med bl.a. 2 kr O II (33 st), 1 kr O II (46 st), 2 kr G V 80 % (61 st), 40 % (53 st), 1 kr 80 % (72 st), 40 % (58 st) + Moderna minnesmynt och gångbara mynt. Även litet äldre mynt, utländska "turistmynt" och medaljer.			8.000:-	2852	Y 25 Russia 1 ruble 1878 (Minor scratches, pecks).	(1?) 250:-
2827A	Tjockt album med 1 - 200 kr mynt, O II - C XVI G, bl.a. 34 st 2 kr 80 %. VK			2.500:-	2853	Y 46 Russia 1 ruble 1891 (Cleaned).	(1?) 300:-
2828L	Låda med 1900-talsmynt bl.a. ca 235 1 kr 40 %. VK.			2.500:-	2854	Y 59.1 Russia 1 ruble 1897 (Minor scratches).	(1/1+) 250:-
2829L	Ca 1850-1955, drygt 80 st bl.a. många 2 kr 80 %, dessutom några medaljer o.dyl.			1.500:-	2855	Y 59.3 Russia 1 ruble 1912 (Minor scratches).	(1+/God 1+) 250:-
2830L	Lot med minnesmynt, bl.a. 200 kr 1980 (två st), 100 kr 1984, 50 kr 1975-1976 (tolv st), 10 kr 1972, 5 kr 1935 (16 st) och 1962 + Kanada 10 dollars OS 1976, v.k.			1.200:-	2857	U.S.A. 20 dollars 1904 Mounted with loop. (Photo)	1?/1 3.000:-
2831A	Album med 49 st silver, brons och nickelmynt, 1677-1991. Flera mycket vackra ex. dessutom en sedel 1844, 16 Sch. B:co kv? och tio mjuka årsset 1976			600:-			
2832L	Banankartong med div. mynt i olika (mestadels lägre) valörer och metaller. Även utlandet. Cirka 30 kg.			500:-			





2858	EUROPE Poland 6 groschen 1660 1 + Austria Hall 3 kreuzer 1686 1.	300:-
2859L	HV Lot bl.a. Sverige Hammarskjöld 200 Kr, Monaco 20 Euro 2002, div. länder jub mynt, sedlar, medaljer. (55)	500:-
<b>Sedlar, Sverige / Banknotes, Sweden</b>		
2860 SS 148	10 kronor 1912 BB, 72010	1?/1 250:-
2861A	100 kr mellan 1974–76 (sex st), 10 kr mellan 1936–83 (ca 115 st), 5 kr mellan 1941–77 (ca 140 st). Till stor del 01/0.	500:-
<b>Sedlar, övriga världen / Banknotes, rest of the world</b>		
2862A	Germany Local emissions More than 200 "Notgeld" + A couple of banknotes from other countries. Mixed quality.	500:-
<b>Medaljer / Medals</b>		
2863K	Kungliga Patriotiska Sällskapet. Silvermedalj (40 mm), med band, i originaletui.	300:-
2864A	Axel Wallenberg: Kungar av ätten Bernadotte, K XIV J–G VI A. Sex medaljer i brons, förvarade i elegant träschatull formgivet av Sigvard Bernadotte.	300:-
2865	Gustav V. Svenska Lifräddningssällskapet, silver medalj (30 mm) i band och med originaletui.	200:-
2866L	<b>Franklin Mint: "De 100 största mästerverken". 100 medaljer i kontrollerat silver (925/1000), ca 52 g/styck. Klassiska konstverk i elegant stort träskåp med sex hyllor. Utmärkt present! Cirka 16 kg.</b>	14.000:-
2867P	Mynttyper: Oscar I och Carl XV:s regeringstider, med bl.a. en i guld (4,75 gr i 23 k) i varje set.	0 1.000:-
2868A	Lot med silvermedaljer, bl.a. SNF "myntreformen 200 år", Fransk hedersmedalj till greve Wrangel 1857, "Till minne af Hilliska skolan på Barnängen".	500:-
2869A	Lot: Oskar II och drottning Sofia, kröningsmedalj i brons 1872 i nött originaletui + E.H.Ekwall: August Strindberg i vitmetall + Carl Milles: P.A.Norstedt & Söner i brons + Rysk medalj över R.H.Rehbinder i brons, v.k.	500:-
2870P	Tolv st "Vackra Färg-ECUs" i träetui.	300:-
2871	Germany Bavaria Oval bronze medal with ribbon, "AM 70 JAHRESTAG MEINES DIENSTANTRITTES DER BAYERARMEE..."	250:-
<b>Polletter / Tokens</b>		
2872P	Dannemora gruvor. 24 olika polletter (ensidiga järnbleck).	1.000:-
<b>Aktiebrev / Stock certificates</b>		
2873L	Bunt diverse. Även pokal med text Stockholm, m.m.	500:-
2874P	Mapp med bl.a. tio aktiebrev varav åtta Svenska Lantmännens Bank å 100-kr 1917–18, en Landtmännens Nya Fastighets-AB 1921 samt en Kreuger & Toll 1929.	200:-
<b>Litteratur / Literature</b>		
2875P	17 kopparstick ur numismatiska bokverk med bl.a. mynt och medaljer från Frankrike och Tysk-romerska Riket.	300:-

<b>Övrigt (Svensk text) / Other material (Swedish text)</b>		
<b>Litteratur / Literature</b>		
2876A	Christensen–Ringström: The private local posts of Denmark, De Luxe edition N:o 76, med alla nytryck. Nyskick.	250:-
2877L	Forsell: Postverkets Historia del I med faksimil av Påstbådhen, några tidskrifter Postsparbanken (Guldregn) och Postgirot, två stora handlingar att uppläsa i kyrkan 1942+51 ang. krig, tre universitetshandlingar ca 1837. Kuvert massvara 10 öre Oscar II.	200:-
2878L	A Magyar Belyege Monografiája, in seven parts + M B Kezikönyv and two catalogues 2006, 2007 with CD. Fine quality. Approx. 13 kg. Cirka 13 kg.	500:-
<b>Tändsticksetiketter / Matchbox labels</b>		
2879	Sverige Vaterländische Front – Kampspende, sällsynt etikett från 1. Världskriget.	200:-
2880P	Sverige 19 litet svårare etiketter, bl.a. nio rysk-japanska krigets befälhavare, dessutom tolv mest utländska.	350:-
2881A	Sverige Ett par hundra etiketter, mest Tidaholm, även större format, i album eller lösa.	300:-
2882P	Sverige Samling om c:a 190 nästan enbart svenska etiketter (inkl. en del dubletter), mest trevliga serier. Mycket god kvalitet.	275:-
2883P	Sverige Jönköpings Westra 1913 Red Border. Tio paketformat och 28 (komplett) askformat, svår serie.	250:-
2884P	Sverige 33 etiketter i mest större format upp till halvgrossformat.	200:-
2885P	Sverige Jönköpings Westra 1914 Red Border. Nio ask- och nio paketformat, glazed.	200:-
2886P	Sverige Napoleon, fyra ask- och fyra paketformat, olika färger.	200:-
2887P	Sverige Red Border, 25 etiketter i paketformat (23 olika)	200:-
2888P	Sverige Serie 5011–5053, 23 st i ask- eller paketformat.	200:-
2889P	Sverige The Chinaman, 25 olika med variation i färger och format.	200:-
2890P	Sverige The Chinaman, 29 olika med variation i färger och format, enligt uppgift komplett.	200:-
2891	Danmark Etikett för danska motståndsrörelsen, text bl.a. "Brug disse – saboter tysk arbejde"	200:-
2892K	Norden Två ovanliga etiketter, för Island resp. Färöarna.	200:-
2893L	Tjeckoslovakien Samling 800 st tändsticksetiketter i insticksalbum, 168 helark med etiketter.	600:-
<b>Telefonkort / Telephone cards</b>		
2894A	Sverige Telefonkortssamling i tre SAFE-album, många mint. (518) Högt inköpspris.	1.500:-
2895L	Kina C. 900 telephone cards from P.R. China, 92 from Lithuania and 24 cards from other countries. Total c. 1.000 cards. Excellent dealer's lot.	500:-
<b>Autografer / Autographs</b>		
2896P	KAROLINERTIDEN, Addresserat brev till Wachtmeister från Gottschalk Krämer, med sigill, 1688.	1.100:-
2897P	KAROLINERTIDEN, Handskrift, brev från Hans Henrik von Essen (1664–1729), daterat 1700.	1.100:-
2898P	KAROLINERTIDEN, Handskrift, brev från Håkan Gyllenbielke (ca 1660–1719), daterat 30 Julij 1718	1.100:-
2899P	INGRID BERGMAN (1915–1982), filmskådespelerska. Oscarsbelönad 1945 och 1957. Egenhändig autograf skriven vid besök i Stockholm, Konserthus 27/2 1955.	500:-

- 2900 INGRID BERGMAN (1915–1982), filmskådespelare, verksam i Sverige och USA från 1939. Vid tiden för inspelningen av ”Intermezzo” och ”Dollar”, 1936–37 i Råsunda, där Svensk Filmindustri hade ateljéer, skrev hon denna egenhändiga autograf. Hon var då bara 21 år gammal. (Foto) 475:-
- 2901A INGMAR BERGMAN (1918–2007), filmregissör. Egenhändig namnteckning i självbiografen ”Laterna Magica”, inb. 337 sid., 1987/1988. Perfekt skick. 425:-
- 2902K Stefan Holm, Carolina Klüft och Kajsa Bergqvist, egenhändiga autografer på maximikort med färgfoto och frimärke av resp. idrottare. 300:-
- 2903K VM-laget i Ishockey: Tommy Albelin, Peter Lindmark, Magnus Roupé, Thomas Rundqvist, Peter Sundström, Michael Thelvé och Håkan Södergren. Egenhändiga autografer, alla på korr.kort, några med bild. 250:-
- 2904K SOPHIA LOREN, egenhändig autograf på tre st sv/v foton. 275:-
- 2905K RAINER III, Furste av Monaco (1924-2005). Egenhändig autograf på tilltalande färgfoto. 300:-
- 2906K BENAZIR BHUTTO (1953–2007), tidigare premiärminister i Pakistan. Egenhändig autograf på korrespondenskort. Skrevs i maj 1996 på ett av de kort som omtalas i bifogad fotostatkopia av brev den 16 maj 1996 från hennes dåvarande sekretariat. Brevet bestyrker äktheten samt överlämnades personligen med bud från Pakistans ambassad till inlämnaren. 500:-
- 2907 YASIR ARAFAT (1929–2004), palestinsk president, Nobelpristagare, fredspris 1994. Egenhändig autograf på korrespondenskort, daterat 13.4.83. Skriven på Grand Hotel vid besök i Stockholm. 475:-
- 2908 Riket LENI RIEFENSTAHL (1902-2003), egenhändig autograf på sv/v foto. 250:-
- 2909K DUKE ELLINGTON (1899–1974). Anses vara jazzens främste tonsättare/arrangör. Egenhändig autograf från 1950. Eftersökt. Dessutom några av de största namnen i hans orkester, ex.vis Johnny Hodges, Lawrence Brown, Sony Green, samt ytterligare fyra medlemmar. Totalt åtta st egenhändiga autografer, varav sju på ett papper. 900:-
- 2910 SHIRLEY TEMPLE BLACK (1929–), barn- och ungdomsfilmer, filmens mest populära barnstjärna från 1932. Politiskt verksam ambassadör. Egenhändig autograf, dat. 1988, ”Best Wishes”, på korr.kort. 450:-
- 2911 CARL LEWIS, USA. Egenhändig autograf på vykort i färg. 250:-
- 2912P 33 autografer av efterkrigspolitiker på fotografier, kuvert, brev, etc., bl.a. Franz Jonas, Josef Klaus, Bruno Kreisky, Alois Mock, Kurt Waldheim (2). 500:-
- 2913K LAURENCE OLIVIER (1907-1989), brittisk skådespelare. Egenh. autograf daterad 11 juni 1986. 300:-
- 2914K CARL LEWIS (1961–), sprinterkung. Autograf på foto från tiden i Santa Monica Track Club. 230:-
- 2915K Fyra st egenhändiga idrottsautografer på vykort med bilder: Franz Beckenbauer, Sir Bobby Charlton, Franz Klammer och Steffi Graf. 300:-
- 2916K Sir Roger Moore (1928–), britt. skådespelare. Ex.vis ”Helgonet”, ”James Bond” + Victor Borge (1909–2000), dansk-amerikansk pianist och underhållare. Egenhändiga autografer på korrespondenskort. Hög kvalitet + Sten-Åke Cederhök, Martin Ljung, Gaby Stenberg, Gösta Ekman d.y., m.fl. 20 st egenhändiga autografer i fint skick (Ett sign. färgfoto). 425:-
- 2917K Astrid Lindgren (1907–2002) + Isabel Allende, berömd chilensk författarinna, brorsdotter till Chiles förre president, Salvador Allende + Umberto Eco, italiensk författare, mest kända verk ”Rosens namn”. Egenhändiga autografer på korrespondenskort. Hög kvalitet. 400:-
- 2918K Tom Jones, ”Tjuren från Wales” + Lillian Gish (1896–1993), am. filmskådespelerska. Genombrott i ”Nationens födelse” 1915 + Josh White (1908–1969), am. svart sångare + Lena Horne (1917–), am. svart jazzsångerska. Samtliga egenhändiga autografer på korrespondenskort. 375:-
- Handlingar / Documents**
- 2919P STRALSUND-tryck 20 april 1768, UNDER DEN SVENSKA POMMERSKA BESITTNINGSTIDEN. Folioformat, åtta sidor, utfärdad av Von Liefven, mfl. Påbud om den tillsatta kungliga svenska General-ståthållaren och dess regering. MYCKET RART, VÄLBEVARAT TRYCK MED HÖGINTRESSANT HISTORISKT INNEHÅLL. 1.500:-

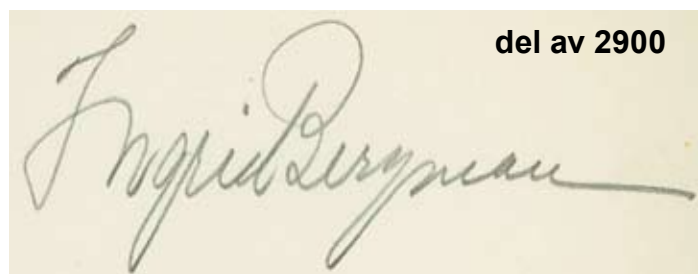

del av 2900

- 2920P Handskrifter, tre blad med olika anteckningar av 1500-talskaraktär. Folioformat. Mycket sällsynt och outförskat! 1.100:-
- 2921P STRALSUND-tryck april 1768 UNDER DEN SVENSKA POMMERSKA BESITTNINGSTIDEN. Waage-Tabellen, folioformat 16 sidor. Vikt- och måttabeller, accis-avgifter uttryckta i pfenninge, schillingar och Reichsthalers. Tryckt av Hieronymus Johann Struch. MYCKET RART, VÄLBEVARAT, INTRESSANT NUMISMATISKT RELATERAT TABELLVERK. 1.100:-
- 2922P KRÖNINGSMARSCH, OSCAR 1, 1844, Ett nottryck i specialomslag. Utgiven på svenskt förlag. MYCKET OVANLIG! 700:-
- 2923 XV OLYMPIA HELSINKI 1952. Inträdesbiljet, 22 VII 1952, F 40, 0476, IV lk. 250:-
- 2924P Tyskland ”Im Namen des Reichs”, utnämning från 1937 med ADOLF HITLERS namnteckning i faksimil (Kontrasignering av tjänsteman i original). Fräscht och ovanligt dokument. 700:-
- Kungörelser / Proclamations**
- 2925P KARLS-CRONA, En av de tidigaste förordningarna om denna viktiga Kuststad, 1692. 1.100:-
- 2926P RYSSLAND. ”KRIG MOT CZAREN AF RYSSLAND” 1741, Fredrik I:s svenska krigsförklaring – en häpnadsväckande händelse! En mycket sällsynt och begärlig kungörelse! 1.100:-
- 2927P COLLEGIUM MEDICUM 1763, Medicinalstyrelsens ursprung, mycket sällsynt och eftersökt! 500:-
- 2928P BARNMORSKOR. En sällsynt skrå-ordning 1740. 350:-
- 2929P SIGNERAT BRENNER-PLAKAT 5 FEBRUARI 1689 Om Tågordning till lands och sjöss, militaria, skjutsordning och ersättningsstariffer, många intressanta taxetabeller i daler sölfmynt, 30 sidor. 350:-
- 2930P SIGNERAT BRENNER-PLAKAT 16 OKTOBER 1689 Om Härads-skrivare och deras underrättelser, 32 sidor. 275:-
- 2931P SIGNERAT BRENNER-PLAKAT 19 APRIL 1692 Om Förbud av sidentyg-import samt straff, etc., fyra sidor. 275:-
- 2932P SIGNERAT BRENNER-PLAKAT 20 DECEMBER 1693 Om INSTRUCTION Mantals-kommissarierna i Lansorten, 24 sidor. 275:-
- 2933P SIGNERAT BRENNER-PLAKAT 20 NOVEMBER 1693 Riksdagsbeslut, 16 sidor. 275:-
- 2934P SIGNERAT BRENNER-PLAKAT 22 DECEMBER 1688 Om Klädmakeriämbetet (skrå), 16 sidor. 275:-
- 2935P SIGNERAT BRENNER-PLAKAT 23 JUNI 1693 Om Stämpeln och Sigillerna på Sidentyger, fyra sidor. 275:-
- 2936P SIGNERAT BRENNER-PLAKAT 27 APRIL 1695 Om FÖRBUD att förskingra, taga, sälja m.m. kungl majts dokument, skrifter och handlingar, fyra sidor. 275:-
- 2937P SIGNERAT BRENNER-PLAKAT 30 SEPTEMBER 1692 Om Officerare, Ryttare och rusthållning, fyra sidor. 275:-
- 2938P SIGNERAT BRENNER-PLAKAT 31 DECEMBER 1689 Om Vadstena krigsmanshus inkomster, 16 sidor. 275:-
- 2939P SIGNERAT BRENNER-PLAKAT 9 MAJ 1693 Om Slagsmål m.m. i RIGA, fyra sidor. 275:-
- 2940P SIGNERAT BRENNER-PLAKAT 14 MARS 1694 Om tullar m.m, åtta sidor. 250:-
- 2941P SIGNERAT BRENNER-PLAKAT 3 FEBRUARI 1691 Om Skogarna i Skaraborgs Län, tolv sidor. 250:-

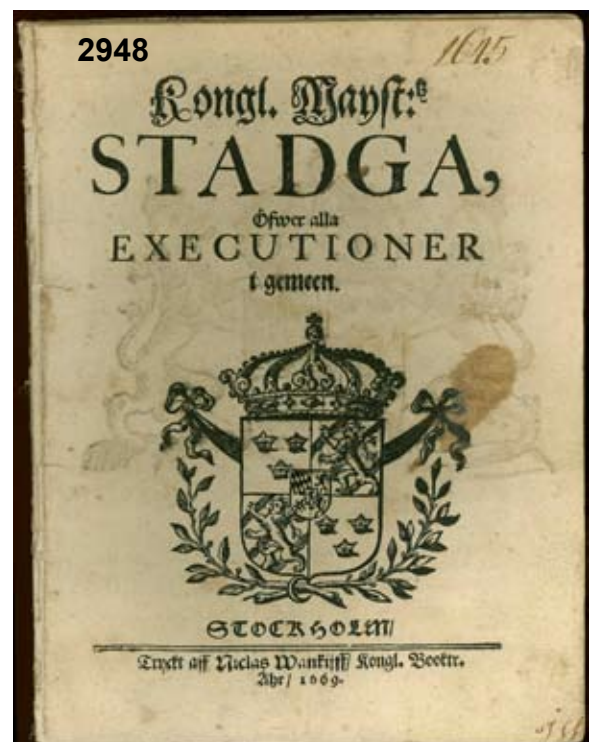



- 2942P Cirkulär 1871 ang postanvisningar till Norge och Danmark. Kungörelse om bötesföreläggande för postförare som tappar sitt postpass 1830 samt om brevens rätta adress på brevkartor till Hamburg 1748. 200:-
- 2943P Kungörelse angående Charta Sigillatas kringsändande i riket, Helsingborgsposten 1829, Brandersättnings-komitéens berättelse 1863, Academisk afhandling om vägrödjning och brobyggnad. 200:-
- 2944P SIGNERAT BRENNER-PLAKAT 20 MARS 1694 Om Officerare, skjuts, ryttare och rusthållning, fyra sidor. 200:-
- 2945P SIGNERAT BRENNER-PLAKAT 28 JANUARI 1692 Om Officerare och soldaters relationer, fyra sidor. 200:-
- 2946P SIGNERAT BRENNER-PLAKAT 6 JUNI 1692 Om Straff, fyra sidor. 200:-
- 2947P SIGNERAT BRENNER-PLAKAT 8 APRIL 1692 Om 1655 års indragna gods och ersättning, fyra sidor. 200:-
- 2948A KAROLINERTIDEN, Samling om 44 olika, sällsynta plakater och Förordningar 1669–1706, med olika sidantal, militaria, taxor, handel, m.m. (Foto) 10.000:-**
- 2949A KRISTINA 1643, Samling av 43 särskilt sällsynta mycket intressanta historiska plakater, tryck och förordningar i skilda ämnen och omfattning fram till 1789! På marknaden ytterst sällan förekommande! Hög kvalitet! 6.500:-**
- 2950A BERGSBRUK - PRAKTVERK I RIKT FÖRGYLLE SAMTIDA HELSKINNBAND, Det första samlingsverket om reglerande privilegier, förordningar etc för bergsverk och bruk, allt från 1300-talet och fram till 1700-talets klassiska bruksperiod. Vackert graverade frontbild samt titelblad. 878 sidor plus 184 opaginerade. Tryckt i Stockholm 1736 hos B.G.Schneider. En riktigt "tegelsten" i kvartofomat. MYCKET VÄLBEVARAD KLASSIKER. 1.800:-
- 2951P BERGSBRUK, tio olika, sällsynta förordningar om bruk, kopparhandel, kol, m.m, 1720–1787. 1.800:-
- Böcker / Books**
- 2952A KARL XII PRAKTBAND. Tre verk av Runius utgivna 1713 (Lyckönskan..., 96 sidor), 1714 (Dudaim ...del 1...8+108 sidor) och 1715 (Dudaim...del 2...Then Svenska Poesiens Theater..., 16+180 sidor) samt inbunden efter Dudaim 1714 en fristående gravskrift daterad 3 juni 1713 (enligt kollationeringsanteckning borde stå 4 juni), all fyra verken inbundna i ett samtida brunt helskinnsband inklusive för- och eftersättsblad, smärre samtida anteckningar. Tryckt i Stockholm av kungliga boktryckaren Julio George Matthiae. Med Exlibris Magnus von Platen. Bandets rygg är rikt dekorerat med Karls XII:s blindpressade spegelmonogram i fem partier. Detta gör bandet mycket speciellt och kan ha bundits för kunglig familjemedlem eller kungligt bibliotek. ETT UTOMORDENTLIGT INTRESSANT OCH RART PRAKTBAND I VACKERT SKICK. 4.000:-
- 2953L PRAKTBAND, SVERIGES RIDDARORDNAR, av Karl Löfström, numrerat exemplar 70 av 500 tryckta. Ett tidlöst referensverk i praktskick, dekorerat och exklusivt ljusbrunt helskinnsband, i kungsblå sammetskassett med förgylld kungligt emblemm (Gustav VI Adolf). Detta verk berättar vilka ordnar som utgivits, rikt illustrerat och med många historiska kommentarer. 1.400:-
- 2954A LINKÖPINGSBOK 1737, Andreae Rydelii Nädiga förnuftsöfningar, 48+422+2 sällsynta Erratablad, inklusive tabell, komplett. Tryckt i Linköping av Pet. Pilecan Samtida helskinnsband, rikt dekorerad rygg med spår av förgyllning, obetydlig skada i ryggen. ETT VACKERT EXEMPLAR AV ETT PROVINSTRYCK FRÅN FRIHETSTIDEN. 1.000:-
- 2955K Litet häfte: "Japanska Sagor. Sparven med den Klippta Tungan", 24 sidor, Tryckt i Helsingfors före 1900. 300:-
- 2956A Marcus Wallenberg (1899–1982), unikt bildverk om hans liv och verksamhet. Färg- och sv/v bilder (Gullers), stort format, inb, 145 sid. Nyskick + Jugendhuset med gyllene fasad-Storgatan 10, elegant bok om Stockholmshuset, inb.+ Ratos-Familjen Söderberg-Adelswårdska huset, inb. + Algots, En teko-koncerns uppgång och fall, med flera. Totalt sju st. 275:-
- 2957A Jussi Björling: "Med bagaget i strupen", memoarboken, första utgåvan 1945, ill., inb., 175 sid. Fint skick + Victor Berge: "Faran är mitt liv", egenh. sign., utkom 1951, inb. ill., 205 sid. + Adolf Niska: "Mitt livs mazurka med Thalia", 1931, ill., 253 sid. 250:-
- 2958A Två st egyptiska tavlor, 19 × 13 cm, olika färger (reliefmålning) på kalksten + 11,5 × 14,5 cm, olika färger, målning på trä. Avbildningar (kopior) från tiden omkr. 1500–1300 f.Kr + Hans Ostelius, egenh. autograf i boken "Det var roligt nästan jämt", inb. med omslag. 250:-
- 2959A Bengt Bernströms boksamling. Antikvariat Libris värdefulla illustrerade referens kataloger från de berömda auktionerna I–V, 1977–79, nästan nyskick. 325:-
- 2960A Fyra böcker: SCENER UR FREDMANS EPISTLAR OCH SÅNGER - Med upplysande text. P. B. Eklunds Förlag. Stockholm 1892. Ny upplaga. Förord + tolv färgplanscher. Högfeldts bästa 1979, John Bauer 1982 och GRAESSE, DR.J. & F. JAENNICKE, PORCELAINES ET FAIENCES 8ieme Edition Les marques des porcelaines, faiences et poteries de l'Europe et l'Extreme-Orient. Marques et signatures de toutes les epoques. Fransk text. Ant., 1894, 8vo., 240 sidor. 300:-
- 2961A Sten Westerbergs Bibliotek på Beatelund, Antikvariat Libris värdefulla illustrerade referens kataloger från de berömda auktionerna I–V, 1972–73, med uppnådda prislistor, komplett, nästan nyskick. 325:-
- 2962P Thore Virgins boksamling, Antikvariat Libris värdefulla illustrerade referens kataloger från de berömda auktionerna I–IV, 1975–1977, nästan nyskick. 275:-
- Nålmärken / Pins**
- 2963 Oskar II. Regeringsjubileet 1897. Silvermärke emaljerat i flera färger (ca 40 × 27 mm), med inskription "1872 MINNE 1897". Sällsynt. 400:-
- 2964 "SSS": två emaljerade märken, det ena i silver. 250:-
- 2965 Stockholmsutställningen 1930. Ovalt märke med kedja och hästsko i vitmetall. 250:-
- Konst / Art**
- 2966L KRONBLOM. Inramad och glasad målning föreställande frimärket (F 1144). Original av Gunnar Persson (son) 1984. 1.000:-
- 2967L Andy Warhol. Two grammophone records Velvet Underground featuring Nico, respectively Velvet Underground & Nico, plus transcript of David Bailey's ATV documentary. The record covers with Warhol design. 400:-
- Fotografier / Photographs**
- 2968P Mapp "Partier fra Modums Bad", Drammen. Femton stora fotografier från omkring 1890 + några svenska och ett finskt foto. 350:-
- Diverse / Miscellaneous**
- 2969A Sverige Album med 48 TELEGRAM mellan 1926–60. Stor variation. 275:-
- 2970 Stone meteorite, which fell in the evening on 20th January 1995, over El Hammami, Western Algeria. 17 grams. (Stone, Olivine Chondrite, H5/6). (Foto) 800:-

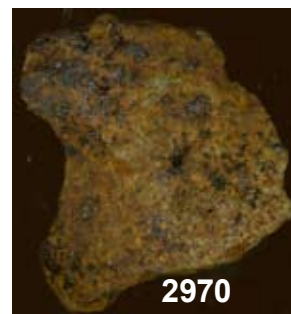

# Objekt söndagen den 13 juli i Sundbyberg

**Nedanstående objekt säljs 13 juli 2008 tidigast kl. 14:00 hos vår samarbetspartner Auktionshuset i Sundbyberg AB (AIS), Sturegatan 4 B 172 30 Sundbyberg. Tel 08-28 31 00, fax 08-28 31 31.**

E-post: info@auktionshusetisundbyberg.se Internet: www.auktionshusetisundbyberg.se

**Visning av dessa objekt:** Hos AIS, lördag 12 juli 11:00–15:00 och söndag 13 juli 11:00–13:00. Eventuellt ordnas visning även fredagen – se AIS hemsida innan auktionen.

**Bud på objekten** skall lämnas **direkt till AIS**. Sedvanliga auktionsvillkor gäller. Köparprovisionen är 20 %, plus en slagavgift på 25:- per objekt.

AIS är ekonomisk motpart till köpare på auktionen, och sköter fakturering, utlämning och leverans av köpta objekt. Önskas avhämtning skall detta ske hos AIS efter auktionen.

AB Philea är fortfarande ekonomisk motpart till inlämnarna av dessa objekt, och inlämnare har lämnat sitt godkännande till att objekten säljs hos AIS.

AIS håller auktioner i stort sett varje vecka, passa gärna på att titta på allt annat de har att erbjuda vid sidan av "våra" objekt. AIS ligger på kort gångavstånd från Sundbybergs T-bana och pendeltåg.

För mer information kontakta AIS eller besök deras hemsida på Internet.

75495	Böcker, "NORDISKA TAFLOR. PITTORESKA UTSIGTER FRÅN SVERGE (sic), NORGE OCH DANMARK I TRÄSNITT MED TEXT." (Litet fläckig). Femte bandet med 72 planscher. Albert Bonnier, Stockholm 1873.	200:-	90886	Böcker, fem storformatiga böcker, bl.a. Svenskt Teatergalleri (1878) med litografiska inklistrade bilder, vidare två äldre böcker med Stockholmsvyer, etc.	600:-
80160	Sverige, Pampigt PARADSKÄRP till officersuniform. (Axelklaff medföljer).	300:-	90977	Hela Världen, blandat. Låda med märken i album och på blad inkl. några mindre samlingar, t.ex. Danmark. Också hundratal försändelser och vykort. Cirka 12 kg.	300:-
90168	Motiv, blandat parti i tre kartonger. Motiv, sorterade, mest 1950–60-tal. Tillfälliga postkontor, maskinstämplor, en del FDC och frankostämplor. Delvis i brevframsidor och på klipp. Ca 25 kg.	300:-	90980	Sverige, PT-kortsamling 1960–80-talet i sex tjocka album. Cirka 19 kg.	200:-
90200	Böcker, låda med div. skrifter, ex.vis "All världens berättare" i buntar, äldre program från Operan, Dramaten, Södran, Casino Revyn, Almanackor, Minnesalbum Per Albin Hansson, "Nornan" 1877 och 1879, Altea 1894–1944, "1837–1937 100 Jahre Friedrich..." , äldre telegram, litet modernare vykort, några mynt, medalj, m.m.	300:-	90994	Motiv Fåglar, samling/parti tusentals mest moderna märken i 15 album. Cirka 27 kg.	500:-
90346	Sverige, FDC-samling 1969–96 i bananlåda. I fem album och löst. Även album diverse utländskt. Mest bra kval. Cirka 13 kg.	100:-	90996	Europa, brev. Kartong med flera brev, vykort och FDC, t.ex. hundratal FDC från DDR 1971–87. Cirka 12 kg.	300:-
90347	Hela Världen, samling/parti 1920–70-tal i kartong. Albumblad med mest Spanien. Även insticksbok Moçambique. Mest bra kval.	250:-	91003	Sverige, vykort. Minst 3000 mest moderna och huvudsakligen beg. Sorterade efter motiv inkl. mycket djur, religion, reklam, etc. Cirka 22 kg.	500:-
90348	Europa, samling/parti 1920-tal–modern i kartong. Brev, vykort, klipp, m.m. Mest bra kval.	200:-	91045	Sverige, brev. Två lådor med över 1000 brev, sorterade A–Ö max två av varje, alla med brevhuvud. Cirka 11 kg.	300:-
90349	Hela Världen, samling/parti äldre–modern i kartong. Insticksbok Australien, dubletter på albumblad, vykort, etc. Mest bra kval.	200:-	91314	Sverige, ★★/★/○. Flyttkartong full med bl.a. tiotusentals stämplade dubletter i kuvert samt några buntar bl.a. Nya Sverige-minnet 60 öre i femhundrabunt, kuvert klipp även utländskt. Några hundrarullar och en gammal Nordensamling. Cirka 20 kg.	600:-
90352	Argentina, samling/parti 1915–50-tal i tolv insticksböcker. Omfattande dubblettparti. Mest bra kval. Cirka 17 kg.	400:-	91319	Hela Världen, flyttkartong full med dubletter i bl.a. buntar, pergamyntkuvert och album, mycket motiv, dessutom försändelser. Cirka 10 kg.	500:-
90354	Europa, samling/parti äldre–modern i flyttkartong. Diverse dubletter i insticksböcker, kataloger, etc. Mest bra kval. Cirka 16 kg.	600:-	91387	Böcker, S/S Blidö Sund, Gustaf V 60 år, m.m. Fem st böcker.	100:-
90556	Sverige, stpl samling 1858–1988 inkl. bl.a. F 10–12+44, fåtal ★★ inkl. F 105–14. Även ca 165 olika FDC 1947–84 i tre Lembitpärmar.	200:-	91388	Sverige, FDC-samling 1980-tal i tre album. FDC/maxikort. Mest bra kval.	200:-
90808	Sverige, FDC-samling 1943–98 i album. Mestadels 1970-tal–90-tal. Även en del maxikort, etc. Bra kval. Cirka 11 kg.	250:-	91404	Norden, FDC-samling 1960–90-tal i elva album. Mest bra kval. Cirka 14 kg.	500:-
90812	Hela Världen, parti brev mest modernt i flyttkartong. Inkl. en del äldre danska brev. Cirka 17 kg.	800:-	91417	Sverige, FDC-samling 1970-tal–2002 i sju album. Även låda klipp, dubletter och något ★★. Mest bra kval. Cirka 23 kg.	400:-
90815	Hela Världen, parti äldre–modern i kartong. Lösa märken i pergamyntkuvert från ett flertal länder, klipp och en del brev, etc. Blandad kval. (Tusentals)	300:-	91418	Europa, samling/parti äldre–modern i flyttkartong. Sverige och motiv i fem album, svenska FDC i två kartonger. Mest bra kval. Cirka 12 kg.	500:-
90828	Hela Världen, lot i skokartongsstorlek med många lösa märken och en del FDC/försändelser, till synes ingenting dyrt men bra blandning inkl. fyndtillfällen, t.ex. Frankrike.	400:-	91420	Hela Världen, samling äldre–modern i flyttkartong. Svenska FDC i två kartonger, stämplat/ostämplat i fyra album, m.m. Mest bra kval. Cirka 12 kg.	400:-
90865	Sverige, blandat parti i flyttkartong. Med massor av svenska dubletter bl.a. i fyra insticksböcker, över 2 kg klipp, bunt brev, påse utländska dubletter. Cirka 11 kg.	500:-	91441	Engelska kolonier, FDC-samling modernt i kartong. Australien i två album, Nya Zeeland i ett. Också Storbritannien i två album. Bra kval.	500:-
90867	Sverige, blandat parti. Märken, brev moderna vykort, etc. Mest bra kval.	300:-	91444	Europa, samling äldre–modern i tre album. Även några försändelser. Mest bra kval.	300:-
90868	Sverige, blandat parti. Stor kartong med brev, FDC, kort, märken, etc., även en utländska. Cirka 12 kg.	350:-	91446	Sverige, stpl samling/parti 1940-tal–modern i bananlåda. Moderna FDC, dubletter i kuvert, även en del buntar. Mest bra kval.	300:-
			91452	Europa, samling/parti 1900–50-tal i kartong. Klipp, buntar, försändelser, m.m. Mest äldre, mycket Sverige. Mest bra kval.	300:-
			91457	Sverige, stpl samling/parti 1880-tal–modern i flyttkartong. Två album Sverige, FDC från 1940-tal–modern, diverse andra försändelser. Mest bra kval. Cirka 15 kg.	300:-
			91458	Sverige, brev samling 1880-tal–1996 i åtta album. FDC, helsaker, specialstämplor. Mest bra kval. Cirka 17 kg.	300:-



91464	Hela Världen, samling/parti 1880-tal–modernt i kartong. Brev, vykort, urvalshäfte, m.m. Mest bra kval. ★/◎	400:-
91465	Sverige, ★★/★/◎ samling/parti 1940-tal–modernt i kartong. Fyra album FDC, frimärken i två album. Mest bra kval.	400:-
91477	Sverige, FDC-samling 1960-tal–2008 i tio album och löst. Mest bra kval. Cirka 13 kg.	500:-
91478	Hela Världen, samling/parti 1855–modernt i sex större och två mindre album. Bl.a. Sverige. Även schweizisk nominal i helark. Mest bra kval. ★★/★/◎	400:-
91480	Hela Världen, samling äldre–modernt i kartong. Mest Norden i två album, USA, m.m. Mest bra kval. ★/◎	400:-
91481	Sverige, brev samling äldre–modernt i kartong. FDC i fem album, brev i ett, vykort m.m. i kartong. Mest bra kval. Cirka 12 kg.	400:-
91485	Norden, samling/parti äldre–modernt i kartong. Island, Sverige, FDC, klipp, m.m. Mest bra kval. ★★/★/◎	300:-
91503	Hela Världen, parti. Full bananlåda med massor av frimärken i insticksböcker, etc., förmånligt utrop. ★★/★/◎	700:-
91567	Böcker, stor låda med huvudsakligen konstböcker bl.a. ”Brons- Silver- och Guld-smide under vikingatid och medeltid” i fint klotband om 296 sidor, 1966 i utmärkt skick. Cirka 20 kg.	200:-
91568	Hela Världen, brevstycken. Kartong med mest klipp dessutom en låda med tvättat i pergamynkuvert, m.m. △	100:-
91585	Hela Världen, flyttkartong full med stämplade dubletter och försändelser, mest FDC o.dyl. Cirka 15 kg. ◎	500:-
91600	Sverige, låda med gamla fotografier i album, några böcker samt leksaksbilar.	500:-
91604	Sverige, brev parti mest 1940–50-tal i kartong. Familjekorrespondens. Blandad kval. (500)	500:-
91605	Sverige, brev parti 1940–50-tal i bananlåda. Familjekorrespondens. Blandad kval. (500)	500:-
91612	Västtyskland (BRD), brev. Låda med 900–1000 st försändelser med automatmärken från slutet av 1990 till 2003. ☒	200:-
91615	Europa, FDC-samling mest 1950-tal–60-tal i sex Schaubek-album. Mest Norge och Tjeckoslovakien, men också Polen och Holland. Mest bra kval. Cirka 16 kg. (600) ☒	500:-
91616	Europa, FDC-samling mest 1950-tal–60-tal i flyttkartong. T.ex. Tjeckoslovakien, Norden, Tyskland, Schweiz och lite USA. Mest bra kval. Cirka 22 kg. (1000) ☒	500:-
91629	Hela Världen, samling/parti äldre–modernt i kartong. Bl.a. ★★ Sverige, Tyskland, USA, m.m. Mest bra kval. ★★/★/◎	500:-
91631	Sverige, stpl samling/parti äldre–modernt i flyttkartong. Sverige i album och insticksböcker, FDC i fyra album. Även något utländskt. Mest bra kval. Cirka 21 kg.	500:-
91633	Hela Världen, samling/parti klassiskt–modernt i kartong. Engelska kolonier, ★★ Liechtenstein, Norden, FN, m.m i album och på albumblad. Mest bra kval. Ca 11 kg. ★★/★/◎	500:-
91636	Sverige, ★★/★/◎ samling/parti äldre–modernt i flyttkartong. Sverige i två visiralbum, presentsatser ★★, dubletter i insticksböcker, FDC, m.m. Mest bra kval. Cirka 26 kg.	500:-
91638	Hela Världen, samling/parti äldre–modernt i nio insticksböcker. Engelska kolonier, Norden, m.m. Mest bra kval. ★/◎	700:-
91639	Hela Världen, samling/parti äldre–modernt i flyttkartong. Tre album, kuvert och diverse askar. Mest bra kval. Cirka 17 kg. ★★/★/◎	700:-
91640	Hela Världen, samling/parti äldre–modernt i 19 insticksböcker med bl.a. engelska kolonier, Norden, Schweiz, o.s.v. Mest bra kval. Cirka 16 kg. ★★/★/◎	800:-
91641	Hela Världen, samling/parti 1880-tal–modernt i flyttkartong. Mycket Norden i askar och kuvert. Även svensk kilovara Oscar II, m.m. Mest bra kval. Cirka 20 kg. ★★/★/◎	800:-
91642	Europa, samling/parti 1880-tal–modernt i flyttkartong. Mycket äldre svenska och utländska vykort, ostämplade frimärken, m.m. Mest bra kval. Cirka 15 kg. ★★/★/◎	800:-
91643	Europa, samling/parti äldre–modernt i flyttkartong. Norden, Tyskland, m.m. i fyra insticksböcker, kuvert och mindre kartonger. Även en del klipp och försändelser. Mest bra kval. Cirka 17 kg. ★★/★/◎	800:-
91645	Hela Världen, samling/parti äldre–modernt i bananlåda. Flera hundra pergamynkuvert i plastaskar med sorterade frimärken. Mest bra kval. ◎	500:-
91646	Hela Världen, samling/parti 1880-tal–modernt i kartong. Samling Kuba i insticksbok, utländska vykort, m.m. Mest bra kval. ★★/◎	500:-
91647	Hela Världen, samling/parti äldre–modernt i kartong. Brev, diverse frimärken, m.m. Mest bra kval. ◎	500:-
91649	Sverige, FDC-samling/parti 1960-tal–modernt i kartong. Några hundra FDC, ett par hundra vykort. Mest bra kval.	500:-
91651	Hela Världen, samling/parti äldre–modernt i kartong. Dubletter i kuvert, på insticksblad, o.s.v. Mest bra kval. ★★/★	500:-
91652	Hela Världen, samling/parti äldre–modernt i elva album. Bl.a. motiv blommor, svensk nominal, m.m. Mest bra kval. Cirka 13 kg. ★★/★/◎	700:-
91655	Hela Världen, samling/parti äldre–modernt i flyttkartong. Dubletter i insticksböcker, Sverigesamling, FDC, vykort, m.m. Mest bra kval. Cirka 18 kg. ★★/★/◎	500:-
91659	Norden, samling/parti 1858–modernt i bananlåda. ★★ Färöarna, Norden dubletter i tre kartonger, svenska FDC i album. Mest bra kval. ★★/◎	600:-
91660	Hela Världen, samling/parti äldre–modernt i fem insticksböcker och fyra visiralbum. Även en tom insticksbok. Mest bra kval. Cirka 14 kg. ◎	500:-
91661	Sverige, brev samling/parti 1900–modernt i flyttkartong. Äldre brev, FDC, helsaker. Mest bra kval. Cirka 15 kg.	500:-
91667	Hela Världen, låda mest svenskt, bl.a. album lite nominalvara, fuktskadade häften, m.m. Div. utland bl.a. ★★ blommotiv. ★★/★/◎	600:-
91668	Hela Världen, brev. Flyttbox diverse, knappt hälften svenska moderna brev, övrigt frimärken/klipp i album/askar/kuvert, mycket svenskt. Mest halvmodernt–modernt. Cirka 16 kg. ☒	500:-
91670	Hela Världen, samling/parti äldre–modernt i bananlåda. Dubletter i insticksböcker, på visirblad, en del försändelser och diverse obegagnade albumblad. Mest bra kval. Cirka 16 kg. ★★/★/◎	500:-
91671	Norden, samling/parti 1890-tal–1950 i kartong. Dansk kilovara, äldre finska dubletter i askar. Mest bra kval. ◎	200:-
91672	Hela Världen, samling/parti äldre–modernt i kartong. Egypten, Sydamerika, en del svensk nominal, block, m.m. Mest bra kval. ★★/★/◎	500:-
91673	Hela Världen, samling/parti 1900–modernt i bananlåda. Dubletter i askar, insticksbok, kuvert, m.m. Norden, Schweiz, Sverige, o.s.v. Mest bra kval. ◎	600:-
91675	Hela Världen, samling/parti äldre–modernt i kartong. FDC, vykort, restsamlingar i tre album, dubletter, o.s.v. Även ett fickur och lite svensk nominal. Mest bra kval. ★★/★/◎	500:-
91676	Hela Världen, samling/parti äldre–modernt i flyttkartong. Mest svenska moderna FDC, diverse restsamlingar i åtta album. Mest bra kval. Cirka 14 kg. ★★/★/◎	500:-
91677	Hela Världen, samling/parti 1890-tal–modernt i bananlåda. FDC, vykort, brev, ★★ Sverige, tyska kolonier, m.m. Mest bra kval. Cirka 12 kg. ★★/★/◎	600:-
91678	Hela Världen, samling/parti 1930-tal–modernt i flyttkartong. Osorterade dubletter i plastaskar, FDC, brev, m.m. Mest bra kval. Cirka 13 kg. ◎	300:-
91680	Sverige, vykort samling/parti äldre–modernt i kartong. Några 100 moderna och ett 50-tal äldre, även Finland, Estland, m.m. Mest bra kval. Cirka 11 kg.	800:-
91681	Sverige, stpl samling/modernt i kartong. FDC, några maxikort i åtta album, samt några enklare restsamlingar. Mest bra kval. Cirka 11 kg.	500:-
91683	Sverige, stpl samling/parti modernt i kartong. Klipp, dubletter i pergamynkuvert, vackra stämplor på visirblad. Mest bra kval.	300:-
91697	Sverige, brev samling/parti modernt i kartong. Mest bra kval. Cirka 18 kg.	100:-
91700	Sverige, FDC-samling 1940–2005 i flyttkartong. Ca 670 st på visirblad i 13 pärmar + ca 275 dubletter. Bra kval.	500:-
91702	Motiv Konst på vykort, mest moderna i elva pärmar. ☒	300:-
91703	Böcker, Dahlbergs Suecia Antiqua et Hodierna i 21 häften 1898–99, två planscher 1870-tal, Lusiadas två mappar, utnämning, två grafiska blad.	500:-
91706	Sverige, stpl parti i kartong. 1 kg tvättad massvara Oscar–modernt. Mest bra kval.	500:-
91707	Sverige, stpl parti i kartong. 1 kg tvättad massvara Oscar–modernt. Mest bra kval.	500:-
91708	Sverige, stpl parti i kartong. 1 kg tvättad massvara Oscar–modernt. Mest bra kval.	500:-
91709	Sverige, stpl parti i flyttkartong. Klipp i lådor, dubletter ◎ i fem insticksalbum. Mest bra kval.	1.000:-
91710	Hela Världen, kilovara parti i kartong. 11 kg mest modernt, mest Sverige. ◎	800:-
91711	Sverige, FDC-samling/parti i flyttkartong. FDC i fem pärmar, samlingar i fyra album, dubletter, PT-kort, m.m.	500:-
91712	Hela Världen, samling/parti i flyttkartong. Div. länder sex pärmar/album, fyra lådor, Sverige klipp i låda. ◎	500:-
91713	Hela Världen, samling i kartong. Div. länder, mycket motiv i tio album/pärmar. Mest ◎	500:-
91714	Norden, samlingar i sju pärmar + Schweiz och Spanien i en pärm. ◎	500:-
91715	Hela Världen, samling/parti i flyttkartong. Sverige FDC 1985–99 i fyra pärmar, maxikort + div. mappar utan frimärken i två pärmar, div. länder ◎ i fyra insticksalbum. ◎	500:-
91717	Mynt, Sverige. Banankartong med div. mynt i olika (mestadels lägre) valörer och metaller. Även utlandet. Cirka 30 kg.	500:-

91767	Sverige, FDC-parti 1940–2000 i full flyttkartong, även minnespost, bruksbrev, m.m. (Tusentals)	800:-	91801	Sverige, stpl parti ca 1900–85 i kartong. Mest bra kval. (5000)	500:-
91768	Sverige, brev samling 1969–96 i flyttkartong. Ca 500 st FDC, ca 1300 st minnespoststämplor, ca 150 st maxikort, plus minnesfoldrar och PT-kort.	500:-	94225	Sverige, stpl samling 1870-tal–modernt i kartong. Cirka 100 brev/FDC 1950–90-tal, samling med mest enklare frimärken. Mest bra kval.	300:-
91769	Sverige, specialstämplor samling i åtta album i kartong. Även en del FDC, FFC, helsaker, m.m. (700)	500:-	96841	Hela Världen, parti ca 1960–70 i kartong. Försändelser mest från Sverige, men också Sydamerika. Bra kval. (1000)	500:-
91770	Sverige, stpl parti Vapen–modernt i sju pärmar/album, automat-häftet i pärm, klipp i två lådor, massvara + häftet ☉ i skokartong.	500:-	97917	Antikviteter, Nederländerna. Plåtbuk från omkring 1880 med bl.a. postångaren ”Zeeland”, ”Railway Station at Flushing”, Drottning Wilhelmina som barn.	200:-
91775	Hela Världen, blandat parti i bananlåda, div. i insticksalbum, klipp, vykort.	500:-	99106	Hela Världen, parti äldre–modernt i kartong. FDC, märken och ett gammalt album med foton, etc. Blandad kval. Mest ☉ (1000)	200:-
91776	Norden, blandat i bananlåda. Mest Sverige, klipp, brev, vykort, m.m.	500:-	99738	Hela Världen, samling/parti äldre–modernt i fem album och på visirblad. Även mycket brev. Mest bra kval. ★★/★/☉	500:-
91777	Tillbehör, Norden (utom Sverige) 13 Estett-album med tomma bladsatser t.o.m. 1999, delvis insatta fickor.	500:-			
91778	Tillbehör, Norden (Ej Sverige) i 15 tomma Estett-album.	500:-			

**Glöm inte att anmäla din E-post till oss!**





## Dataprogrammet för alla samlare av frimärken och mynt!

Om du vill hålla ordning på din samling med hjälp av en DATOR är PSD det bästa alternativet. Ta en titt på [www.philea.se](http://www.philea.se) - övrig försäljning.

# PSD 2008

## Programmet ger Dig enastående möjligheter att registrera och få ordning på Din samling!

PSD levereras antingen tom CD (pris 450:-) - så att du kan göra din egen samling - eller med ett stort antal länder/motiv att välja på som tillbehör. Vi listar några exempel nedan, alla version 2008:

Sverige standard	240:-	Storbritannien	360:-	Det finns massor att välja på.
Sverige SPECIAL	420:-	Kina 1875-2007	780:-	Hör av dig till oss om ditt
Norge SPECIAL	240:-	FN	120:-	specialområde. Vi har data-
Danmark SPECIAL	360:-	Europa CEPT	300:-	poster till nästan alla LÄN-
Island SPECIAL	240:-	Fåglar *	360:-	DER och alla MOTIV.
Finland SPECIAL	360:-	Fiskar *	180:-	
Norden standard	540:-	Sport *	600:-	
Norden SPECIAL	900:-	Scouting *	120:-	PSD är oerhört flexibelt.
Estland	120:-	Fartyg *	420:-	Nedan finns en liten lista
Lettland	120:-	Röda Korset *	120:-	med exempel på vad du kan
Litauen	75:-	Fartyg *	480:-	göra. Resten finns att läsa på
Tjeckoslovakien	240:-	Sverige i världen *	200:-	vår hemsida.

\* = Ej komplett - men det är lätt att själv lägga till märken.

**Vi kommer att fortsätta att utveckla PSD. Nu finns poster version 2008 ute. Ring oss!**

**Låt datorn arbeta som DU bestämmer, och inte tvärt om!**

Det finns många fördelar med att lägga upp samlingen på en dator. Först och främst blir resultatet en enastående god ordning. Du kommer alltid att veta exakt vad du har, var det finns och vad det är värt. I PSD kan Du kan bl.a:

- Lägga till, förändra eller ta bort frimärken/brev/mynt.
- Ta fram en uppdaterad mancolista över vad som saknas (inga kladdiga lappar med manuella strykningar)
- Göra en försäljningslista på papper eller Internet
- Värdera ditt innehav med en knapptryckning
- Lägga in frimärken från valfria länder eller motiv
- Använda vilken katalog eller valuta som helst. Lägg in en egen!

Mimir HB  
Kattfotsbacken 12  
165 73 Hässelby  
tfn 08-38 13 23  
stamps@mimir.se



Vi säljer frimärken, FDC, häften, etc. via postorder – ett bra alternativ till auktion för dig som söker vissa märken för att komplettera samlingen. I lager finns över 150 000 märken från nästan alla LÄNDER och MOTIV. Det finns både billigare och dyrare objekt till överkomliga priser. Vi ger också kvantitetsrabatter.

Det enklaste sättet är att besöka vår hemsida: [www.mimir.se/stamps](http://www.mimir.se/stamps) Här kan du själv botanisera i vårt lager och beställa det du behöver.

Om du inte har tillgång till Internet, kan du beställa en "Personlig prislista" från oss. Ange ditt samlingsområde, namn och adress i ett brev, och vi sänder listan till dig. Det kan t.ex. vara "Sport ★/★★ från Europa före 1950" eller "Sydamerika stämplat billigare än 100:- styck".

Nya kunder är naturligtvis alltid välkomna. Även du som har provat hos oss tidigare är välkommen - vi har lagt in en hel del nytt!

- SVERIGE, NORGE, DANMARK, ISLAND och FINLAND inklusive delområden
- TYSKLAND, STORBRIANNIEN, FRANKRIKE, NEDERLÄNDERNA, BELGIEN, ITALIEN, GREKLAND, SCHWEIZ
- RYSSLAND, UNGERN, RUMÄNIEN, TJECKIEN, ALBANIEN
- USA, KINA och många, många andra. Nästan alla LÄNDER är representerade.
- FÅGLAR, SCOUTING, SPORT, BILAR, BÅTAR, SVERIGE I UTLANDET, SLANIA, KONSTNÄRER - och i stort sett vilket MOTIV som helst.

Om du inte blir nöjd lämnar vi full garanti. Retur eller pengar tillbaka.

Associerat med AB Philea

Mimir HB  
Kattfotsbacken 12  
165 73 Hässelby

Tfn: 08-38 13 23 eller 073-98 06 003

Fax: 08-38 13 23

E-post: [stamps@mimir.se](mailto:stamps@mimir.se)



## **Anteckningar:**





2804



2807



2812



ex 1487



del av 1738



del av 2249



2679





2798



2799



112



1235



1490



1489



1491