



# Internationell auktion 293

**Del 1: Onsdag 16 februari 2011 kl. 16:15 (Obs! Tiden!)  
Låd- och partiauktion (objekt 1–465)  
Svartensgatan 6, Stockholm**

**Del 2: Onsdag 16 februari 2011 kl. 17:00  
Internationell auktion, objekt 1001–4417)  
Svartensgatan 6, Stockholm**



1028

## AB PHILEA

Svartensgatan 6, SE-116 20 Stockholm, Sweden  
Telefon: 08 - 640 09 78 och 08 - 678 19 20 Fax: 08 - 643 22 38  
E-post: mail@philea.se Internet: <http://www.philea.se>

Sverige: PG 60 29 89-6.  
Danmark: Nordea 4376 333 839. Reg.nr (sort code) 2040.  
Norge: Nordea 6021.05.08077. Finland: Nordea 182030-12575.  
IBAN number: SE71 9500 0099 6042 0602 9896, BIC/Swift code: NDEASESS



## Innehållsförteckning

- 2 Information, förkortningar
- 3 Låd-/partiauktion i Stockholm (lot 1–465)
- 10 Internationell auktion i Stockholm (lot 1001–4417):**
- 10 Sverige
- 34 Övriga Norden
- 45 Nordensamlingar
- 46 Europasamlingar
- 46 Hela Världen-samlingar
- 49 Motivsamlingar
- 52 Utmornorden A–Ö
- 76 Mynt, sedlar; övrigt, diverse
- 94 Anbudsblankett, villkor**

## Table of Contents

- Info, abbreviations*
- Box/accumulation auction (lot 1–465)
- International auction (lot 1001–4417):**
- Sweden*
- Nordic countries*
- Nordic collections*
- European collections*
- Worldwide collections*
- Thematic collections*
- Non-Nordic A–Z*
- Coins, banknotes; miscellany*
- Bid form, conditions**

## To Our Foreign Customers (Bid deadline = day before auction)

*The buyer's commission is 21 % for lots numbered 1000–4417, and 25 % for lots numbered below 1000 ("box auction"). Please use the bid form at the end of the catalogue, or bid through Internet: (<http://www.philea.se>). Our telephone numbers are +46-8-640 09 78 and +46-8-643 43 31, the fax is +46-8-643 22 38. AB Philea uses the margin Scheme, hence no VAT is specified on invoices.*

*Customers receive a pro forma invoice. Known customers buying for about SEK 1000 receive lots against invoice. Credit card payments adds no extra charge. We accept Visa, Eurocard and MasterCard.*

*Bids are binding. Lots are sold to the highest bidder for the second highest bid + an advance (of about 5-10 %). The auctioneer reserves the right to refuse bids without giving reasons.*

*Complaints on lots have to be made within a week from delivery. Complaints are considered only if the lot content or quality differs substantially from the description. If an invoice is paid too late the right to complain is voided.*

*For further conditions or information please contact us or visit [www.philea.se](http://www.philea.se)*

**Budgivning:** Se anbudsblanketten. Anbud bevakas på förmånligaste sätt.

**Köparprovision:** 21 % för huvudauktionen (objekt med nummer 1001–4417). För låd- och partiauktionen (objekt med nummer under 1000) är dock köparprovisionen 25 % i likhet med tidigare lådauktioner.

**Avhämtning:** I Stockholm, under pågående auktion, därefter vardagar 10–17. I Göteborg och Kalmar (OBS! Ny adress. Se info sid 3) efter överenskommelse per telefon. Vill man hämta skall man själv kontrollera om anbud lett till köp. För hämtning i Göteborg och Kalmar tillkommer en avgift på 100 kr för leveranser över 2 kg och 200 kr för leveranser över 20 kg. Objekt som ej avhämtats inom två veckor efter auktionen går mot postförskott.

**Utskick:** Förskottsfaktura. Kända kunder som handlar för c:a SEK 1000 får material mot räkning.

**Vid kortbetalning** tillkommer ingen avgift. Vi tar: Visa, Mastercard, Eurocard, Köpkort och Sparbankskort.

**Osålda objekt** säljes för utropspris + provision fram till helgen innan nästa auktion.

**Resultatlista** presenteras omgående efter auktionen på Internet och skickas till budgivare/köpare som ej anmält e-postadress till oss.

### Bokstavskoder

Vissa objektnummer innehåller bokstäver. Detta anger vilken typ av objekt det är fråga om så att vi lättare hittar dem:

**A = Album**

**B = Mindre låda som framvisas**

**K = Kuvert**

**L, F = Låda som visas i form av "självservering"**

**P = Plastficka**

**V = Objekt i kassaskåp**

**Utan bokstav = singelmonterat objekt**

### Förkortningar

- ★★ postfriskt
- ★ obegagnat
- (★) obeg. utan gummi
- stpl, ☉ stämplat
- kt en kort tand
- ktt flera korta tänder
- op övertryck
- tn, t. tandning
- tfl tunn fläck
- s/s block
- Snc, sc snedcenterat
- cds stämpel

### Kataloger - Catalogues

- |    |        |       |                 |
|----|--------|-------|-----------------|
| F  | Facit  | Y, Yv | Yvert & Tellier |
| Mi | Michel | SG    | Stanley Gibbons |

Nummer inom parentes vid objekt = ungefärligt antal märken.

**Number within parenthesis for lots = approximate number of stamps.**

Om ni vill fråga om objekt, per telefon eller via Internet, ber vi er ange hela lotnumret inklusive aktuell bokstav, så att vi snabbt hittar objektet.

**Om ni besöker vår visning ber vi er att även här skriva hela lotnumret inklusive eventuella bokstäver.**

## Vi erbjuder våra inlämnare ett svårslaget koncept:

AB Phileas, Frimärkskompaniets, Nova Frimärkens, Göteborgs Frimärkslagers och Lars-Tore Erikssons kundregister har nu lagts ihop till det största i branschen i Sverige. Detta innebär att våra auktioner når ett rekordstort antal kunder. Lägg till alla våra internetkunder, och Dina objekt ses av tiotusentals kunder över hela världen.

Alla våra kataloger trycks helt i färg. Det gäller både kvalitetsauktioner (2 ggr per år) och internationella auktioner (6 ggr per år).

Alla kataloger sänds gratis till aktiva kunder, och samtliga auktioner visas i sin helhet på Internet med tusentals bilder.

### Information i korthet

- Vi redovisar c:a 5–6 veckor efter varje auktion.
- Vår hemsida på Internet är den mest besökta i branschen i norra Europa.
- Vi har mycket bred filatelistisk kunskap, vilket borgar för korrekta beskrivningar.
- Förskott lämnas vid större inlämningar, och vi kan naturligtvis även erbjuda kontantköp.
- Större inlämningar hämtas över hela landet.
- Provision 20 % inkl moms. För stora inlämningar och dyra objekt kan provisionen diskuteras.
- Vid mindre förstagsinlämningar kan en grundavgift på 300:- tillkomma.
- Samlingar bör ha utropspris på minst 500:- och singlar minst på 300:-
- Vi har fyra kontor (Stockholm, Göteborg, Kalmar och Skara) och representanter i norra Sverige, Danmark och Finland.

Allt detta innebär att vi kan planera och dela upp Din inlämning på bästa sätt så att Du får så bra betalt som möjligt för dina frimärken och mynt.

Ring gärna för en första kontakt. Tel: Stockholm 08-640 09 78 eller 08-678 19 20, Göteborg 031-13 51 05, Kalmar 0480-150 90, Skara 0511-128 91, Umeå/Vindeln 070-246 79 39, Köpenhamn +45-38 79 10 77, Helsingfors +358-9-694 50 70.

# Låd- och partiauktion i Stockholm (objekt 1–465) Internationell auktion (objekt 1001–4417)

Svartensgatan 6, Stockholm, onsdag 16 februari kl. 16:15

## Auktionens tidsschema

Beroende på intresset i salen genomförs auktionsavsnitten antingen amerikanskt – dvs. 10 nr i taget ropas upp – eller på traditionellt sätt.

Tidpunkt	Objektnr	Område
16:15	1– 465	Låd- och partiauktion
17:00, tidigast	1001–2275	Sverige
18:45, tidigast	2276–2737	Norden
19:15, tidigast	2738–2979	Europa- och Världensamlingar, Motiv
19:30, tidigast	2980–3928	Utomnordiska länder
20:00, tidigast	3929–4417	Mynt, Övrigt

Skriftliga bud måste lämnas dagen innan auktionen.

## Visning: Svartensgatan 6, Stockholm

Måndag–tisdag i auktionsveckan kl. 10:00–18:00  
Auktionsdagen kl. 10:00–15:30

Objektförfrågningar besvaras fr.o.m. onsdagen en vecka före auktionen.

## Kommande auktioner, inlämningsstopp

Auktion 294, onsdag 30 mars 2011, inlämningsstopp ca två månader innan auktionen

Auktion 295, kvalitetsauktionen lördag 14 maj 2011, inlämningsstopp ca två månader innan auktionen

Auktion 296, onsdag 15 juni 2011, inlämningsstopp ca två månader innan auktionen.

**OBS! Köparprovisionen på låd- och partiauktionernas objekt (objektnr under 1000) är 25 %, i likhet med tidigare lådauctioner.**

**För ”huvudauktionens” objekt (objektnummer 1001–4417) är köparprovisionen som vanligt 21 %.**

**Objekt som auktioneras i Stockholm kan avhämtas i Stockholm vardagar 10–17, alternativt i Göteborg eller Kalmar efter överenskommelse på telefon 031-13 51 05 resp. 0480-150 90 från och med den 18 februari.**

Onsdagen den 16 februari, kl. 16:15

Sverige / Sweden

Frimärken / Stamps

### I huvudsak ostämplade frimärkssamlingar Sverige

*Mainly unused stamp collections Sweden*

1A	★★★ samling 1886–1980 i två Leuchtturm-album med fickor. Med en del bättre, nästan komplett efter 1941, nominal 1960–80 ca 920. Bra kval.	900:-
2A	★★ samling 1951–65 med både märken, 55 FDC och ett 60-tal häften. F ca 11600.	800:-
3A	★★ samling 1965–85 i två Leuchtturm-album med fickor, nära komplett inkl. några häften.	700:-
4L	Mest ★★★. Tre album med mest 1960–80-tal inkl. drygt 30 rabattmärken, etc. Även Postens gåvobok UPU 1964 med ★★★ märken.	600:-
5L	★★. Diverselåda samling 1961–70 i två album, dubletter 1940-tal och framåt i påsar och två inst.album.	500:-
6A	★★ samling 1951–85 i två Verbisalbum inkl. block.	400:-
7L	Leuchtturmalbum med fickor innehållande maximi- och PT-kort + Verbis-inlaga 1970–1975, inkl. häften, tjänste och lösen i pärm + Leuchtturmalbum 1855–1975, delvis hemmagjorda fickor + Leuchtturminlaga 1965–1980 med fickor i pärm. Ett fåtal frimärken i albumen/inlagorna.	300:-

### I huvudsak stämplade frimärkssamlingar Sverige

*Mainly used stamp collections Sweden*

8A	Stpl dubblettlager Oscar–1975 i två överfulla insticksböcker. Några bättre bandmärken, en del par.	1.000:-
9A	Stpl 1855–1987 i två Leuchtturm-album. Valfyllda album, med en del bättre märken.	900:-
10A	Stpl samling i två album. Datumsamling 1900–24, mest på svenska märken, på blad i två kontorspärmar. Mest bra kval.	800:-

11A	Stpl. Två album med tusentals märken Oscar II–2010 inkl. hundratals Oscar II, drygt 300 parkombinationer, vackra stämplor och häftesblock, etc.	800:-
12L	Mest stpl. Parti 4 skill–modernit i flera album, blad och urvalshäften, etc. Bl.a. samling i Facitalbum, några 1924 års, pärm med ★★ ändmärken + banderoller, en del stämplor, helgmärken, etc. Cirka 17 kg.	800:-
13L	Stpl. Flyttbox bl.a. moderna brev, klipp, gamla veckotidningar från 1950–70-tal. Utländska försändelser och mycket annat. Cirka 11 kg.	800:-
14L	Stpl samling 1872–1975. Svenska dubletter, parti i sex stora insticksböcker. Mest bra kval.	800:-
15A	Stpl samling 1858–1979 i två Leuchtturm-album med fickor. Bra grund. Valfyllt, men enklare material, fåtal par. Blandad kval.	700:-
16L	Stpl 1880-tal–modernit i bananlåda. Buntar och askar med dubletter. Bl.a. Ringtyp, Oscar II, m.m. Mest bra kval.	700:-
17L	Stpl dubblettlager Oscar–2000-talet i tio insticksböcker. Även några modernit Danmark, Norge och lite annat. Cirka 13 kg.	700:-
18L	Stpl samling Vapen–1993 i tre pärmar, inga toppar men många olika märken. Även album med dubletter samt pärm med hundratals mest Värmlandsstämplor. Cirka 11 kg.	600:-
19L	Stpl samling/parti 1850–1996 i två visirpärmar + dubletter 1970–97 i två lådor. Mest bra kval. (Tusentals)	600:-
20L	Stpl 1880-tal–modernit i flyttkartong. Dubletter i kuvert. Mest bra kval. Cirka 12 kg.	600:-
21L	Stpl i kartong. Samling 266 st olika femstrip + dubletter i två insticksalbum, rabattfrimärken 125 st utan gummi, 850 gr avblöta moderna märken, Telefonkort 155 st olika i två pärmar.	600:-
22A	Stpl dubblettlager 12 öre Vapen–1980-tal i tre valfyllda insticksböcker.	500:-
23A	Stpl samling/parti i tre Visiralbum. Dubblettsamling Vapen–1980.	500:-
24A	Stpl dubblettsamling 1858–1980 i fyra insticksalbum.	500:-
25A	Stpl samling/parti dubletter 1858–1990 i tre visiralbum.	500:-
26L	Stpl. Låda med stämplat dubblettlager i två visiralbum 1960–80-tal, två album FDC, rek.kvitto från 1870, m.m. Samling Tyskland brittisk-amerikanska zonen ★★/⊙.	500:-
27L	Stpl. Låda med tiotusentals märken Oscar II–modernit samt något hundratal vykort inkl. utland, pärm med div. foldrar, etc. Även några varianthandböcker och Atlas häfteshandbok, etc. Cirka 14 kg.	500:-
28L	Stpl. Större dubblettlager i påsar Ringtyp–1960-tal, även en del osorterat, buntar, postklipp tidigt 1960-tal.	500:-
29L	Stpl. Mindre flyttbox mest klipp, äldre - modernit, en hel del utland, även tvättat, osorterat.	500:-
30L	Stpl samling/parti. Två dubblettkartotek Ringtyp–modernit i två resp fem lådor.	500:-
31L	Stpl 1940-tal–modernit i flyttkartong. Dubletter i kuvert. Mest bra kval. Cirka 13 kg.	500:-

**OBS!**

**Ny adress i Kalmar!**

Då lokalen på Stensviksvägen var för liten har vårt Kalmarkontor flyttat till ett företagshotell.

Den nya adressen är:

**AB Philea-Kalmarkontoret, Polhemsgatan 1, 392 39 Kalmar  
Telefon 0480-150 90 och fax 0480-150 06 som förut.**

Tänk på att avtala tid för besök!

32L	Stpl äldre-modernt i flyttkartong. Klipp, kilovara, även en del buntar, m.m. Mest bra kval. Cirka 15 kg.	500:-	65L	★ ★/★/⊙ äldre-modernt i bananlåda. Tre visiralbum, insticksbok och kartong. Mycket nominal. Även något utländskt. Mest bra kval.	500:-
33L	Stpl 1940-tal-modernt i bananlåda. Tre tjocka insticksböcker med några tusen motiv stämplat på klipp, diverse brev, m.m. Mest bra kval. Cirka 13 kg.	500:-	66L	★ ★/★/⊙ 1880-tal-modernt i flyttkartong. Dubbletter i tio album och två kartonger. Även en del utländskt. Mest bra kval. Cirka 19 kg.	500:-
34L	Stpl. Banankartong med drygt fem kg modernt brevklipp samt två skolådror brev, mest modernt och låda plastfickor, gissningsvis 1000 st, för brev, olika strolekar. Cirka 15 kg.	500:-	67L	★ ★/★/⊙. Fyndlåda med Försändelser och lösa märken, gammalt och modernt.	500:-
35L	Stpl parti Ringtyp-modernt i kartong. Ask med Oscar/stpl, liten bunt Nyströmkort, diverse brev/klipp samt tre öppnade kilovarer. Ganska intressant.	500:-	68L	★ ★/★/⊙ äldre-modernt i bananlåda. I kartonger, kuvert, FDC, brev, m.m. Även en del utländskt. Mest bra kval.	400:-
36L	Stpl dubbletter Oscar-modernt, sorterade i kuvert i tre skokartonger.	500:-	69A	★ ★/★/⊙. Tre restsamlingar med märken från huvudsakligen 1930-50-talen.	350:-
37L	Stpl. Dubbletterkartotek 1900-80 i sex lådor.	500:-	70L	Blandat parti. Kartong med FDC mellan 1970-94, div. försändelser och obegagnade moderna vykort (även utländska).	300:-
38L	Stpl samling/parti. Hygglig samling Sverige i bra Leuchtturmalbum utan fickor, vidare några album och insticksböcker med svenskt och utländskt material. Mest god kval.	500:-	71L	Blandat parti i bananlåda. Hundratals vykort, souvenirfolderar, frimärksalbum, brev, etc, även en del utländskt. Mest bra kval. Cirka 12 kg.	250:-
39L	Stpl parti. Elva kartoteklådor med tiotusentals sorterade märken, ca 1940-70.	500:-	72L	Parti med div. folderar och litteratur, bl.a. "SVENSK FORM UNDER ETT HALVT SEKEL", två olika upplagor av "IMAGES of SWEDEN". Innehåller en hel del ostämplade frimärken och litet utlandet. Cirka 10 kg.	200:-
40L	Stpl. Låda med bl.a. tre album mest FDC, kakburk osorterat utland, tre st Michelkataloger Europa 2001-02 - priser i euro samt lite annat. Cirka 12 kg.	400:-	<b>Häftessamlingar / Booklet collections</b>		
41L	Stpl. Flyttbox osorterad massvara på klipp 1930-tal och framåt. Cirka 14 kg.	400:-	73A	Samling ca 140 ex 1918-67 i två pärmar inkl. H35, 54, 58-80 samt många med markeringar.	1.000:-
42L	Stpl parti Ringtyp-modernt i kartong. Dubbletter i Visiralbum/insticksböcker samt lite FDC, etc. (Tusentals)	400:-	74A	Parti 1940-tal-ca 1989 i två fina Leuchtturmalbum. Många är dock okompleta. Bra nominal.	1.000:-
43A	Stpl samling 1960-69 i Estettalbum och 1980-90 i Leuchtturmalbum med fickor. Bra grunder, med många par.	350:-	75A	Samling 1954-87 i två visiralbum. Ett par äldre. Inkl. nio små rabathäften, några block och automathäften.	1.000:-
44L	Stpl parti. Brev, klipp, stämplat, FDC, etc. i banankartong.	300:-	76A	Parti Medaljong-1970-tal i tre pärmar inkl. dubbletter, varav en del bättre. Ngt blandad kval. (290)	600:-
45L	Stpl parti äldre-modernt i kartong. Dubbletter i insticksböcker/löst samt FDC, etc. (1000)	300:-	<b>Stämpelsamlingar / Cancellation collections</b>		
46L	Stpl. Flyttkartong med mest brevklipp flera bra, modernt samt lite utländskt, bl.a. Storbritannien. Cirka 13 kg.	300:-	77A	JÄRNVÄG. 280 st olika, äldre fotografier på järnvägsstationer, alla med bihängt frimärke med PKXP- eller PLK-stämpel. Även ca 80 st foton på lok, lokstallar, stationer, m.m, samt rikstidtabell från 1908.	1.000:-
47L	Stpl. Flyttkartong halvfull med tvättade märken i askar, även utländskt.	300:-	78A	Samling i två album. Ortsstämplar A-Ö, 1670 st, mest 1940-60-tal + fem visirblad mest Oscar. Ngt blandad kval.	900:-
48L	Stpl. Låda klipp, vykortsalbum, brev, FDC, m.m.	250:-	79L	1970-90-tal i flyttkartong. Hundratals brev med motivstämplar. Bra variation. Mest bra kval. Cirka 17 kg.	250:-
49L	Stpl mest modernt i flyttkartong. FDC, brev, m.m. i 18 album. Något utländskt ingår. God kval. Cirka 18 kg.	250:-	<b>FDC-samlingar / FDC collections</b>		
50L	Stpl. Låda bl.a. grundsamling i Leuchtturmalbum, dubbletteralbum, klipp, brev, maxikort, m.m. Cirka 14 kg.	250:-	80L	Samling drygt 600 ex 1936-2001 i sex pärmar + ca 570 dubbletter. Även div. klipp och några kataloger. Cirka 23 kg.	600:-
51L	Stpl 1940-tal-60-tal i flyttkartong. Mest öppnade kilovarer, men också en del intressant utländskt, vykort, m.m. Mest bra kval. Cirka 11 kg.	250:-	81L	Samling ca 640 ex 1954-84 inkl. dubbletter i 13 pärmar. Även fem pärmar med drygt 300 ex FN och Österrike, etc. Cirka 17 kg.	500:-
<b>Frimärkssamlingar med blandat innehåll Sverige</b>			82L	1970-90-tal i flyttkartong. FDC och maxikort i sju pärmar. Något ★ ★. Mest bra kval. Cirka 15 kg.	500:-
<i>Mixed stamp collections Sweden</i>			83L	Samling 1935-67 i kartong. Minneshäften, m m, några äldre brev och vykort. Nya Zealand Årsbok 1986.	500:-
52A	★ ★/★/⊙ samling 1858-2002 i Facit-album. (Två st). Flera bättre t.ex. några stpl mellanvalörer Kongress/Förening, Lützen och ett par BC/CB★ ★. Mest ★ ★ 1950-79, välfyllt. Glest därefter, men många moderna häftesblock stpl. Mest god kval.	1.000:-	84L	Flyttbox över 1000 st 1930-tal-2000-tal, även minnesfolderar, lite maxi och minnespost, något utländskt. Cirka 27 kg.	500:-
53L	★ ★/★/⊙ parti. Garderobrensning, bl.a. ett 50-tal försändelser med Vapen 12 öre, div. beg. och obeg., även något utländskt t.ex. insticksbok med äldre och nyare Schweiz, etc. Ngt blandad kval.	950:-	85L	Handlarlager MK1-2004 i två skokartonger.	500:-
54A	Blandat. Gammal pärm med ca 8000 inklistrade helsaksurklipp 1890-1910-tal inkl. en del utland, ett hundratals Charta Sigillata, stämpelmärken, hundratals reketiketter, div. välgörenhetsmärken, ransoneringskort och biljetter, etc.	900:-	86L	Säkert över 1000 st i album och lösvikt 1940-tal-2000-talet. Cirka 22 kg.	500:-
55A	★ ★/★/⊙. Dubbletterlager i två visiralbum dels ★ ★ bl.a. Medaljong, 1920-tal, m.m, dels stämplat långa tjänste och lösen (några tn 14), små tjänste postfriskt, några militär, bl.a. tre st stämplade M8.	800:-	87L	Minst 400 FDC 1950-tal-2000-tal, även maxikort, minnesfolderar och lite annat i lösvikt och i två album. Cirka 10 kg.	500:-
56A	★ ★/★/⊙ samling 1858-1980 i två album utan fickor. Ett par mellanvalörer kongress/förening stämplade/★. I huvudsak stämplat med gott om par. . Blandad kval.	800:-	88L	Ca 800 st 1950-2002 i album och på visirblad. Cirka 15 kg.	400:-
57L	★ ★/★/⊙. Box with 13 albums old-modern incl. some collections, e.g. Scandinavia and Russia, coll. ★ ★ Åland, Schaubek and Empire albums, etc. Cirka 20 kg.	700:-	89L	Låda osorterat FDC och maxikort. Cirka 10 kg.	400:-
58L	Blandat parti. Kartong med diverse: Häften (nom. 1100.-), FDC (även bättre), specialstämplar, frimärken, etc. Även ett album Monaco. Mest bra kval.	700:-	90L	Ca 330 FDC 1967-93 inkl. en del dubbletter.	300:-
59L	Blandat. Stor låda med tusentals märken Sverige + utland i fyra album + askar, hundratals försändelser äldre-modernt, bunt Visirblad, etc. Cirka 13 kg.	600:-	91L	Ca 1950-90 i fem pärmar.	300:-
60L	Blandat samling/parti. Flyttkartong full med mest svenska märken, klipp, brev, etc., delvis i album. Mest god kval. Cirka 19 kg.	600:-	92L	Samling drygt 300 ex mest ca 1965-91 i fem pärmar + pärm med helsaker och Maxikort, etc. Även gles ★ ★/★ samling ca 1910-64 inkl. H212 samt div. stämplat. Cirka 16 kg.	250:-
61A	★ ★/★/⊙ samling Vapen-1971 i två vackra Estettalbum + stämplat grundsamling Ringtyp-1974 i Facitalbum.	500:-	93L	Modernt i låda. Även en del nordiska FDC. Bra kval. Cirka 10 kg.	250:-
62A	★ ★/★/⊙ samling/parti. Stämplat Ringtyp-1980 i två insticksböcker, ostämplat ca 1910-80 i två insticksalbum.	500:-	94L	Parti flera hundra FDC från 1930-90-talen. Mest bra kval.	250:-
63L	★ ★/★/⊙ äldre-modernt i kartong. Brev, FDC, ★ ★ och gåvor från postverket, m.m. Även en del utländskt. Mest bra kval.	500:-	95L	Ca 650 ex 1960-tal-2000 samt en del maxikort, helsaker och minneshäften, etc.	200:-
64L	★ ★/★/⊙ äldre-modernt i kartong. Tre visiralbum och ask. Mycket nominal. Mest bra kval.	500:-	<b>Brevsamlingar / Cover collections</b>		
			96L	1970-2000-tal i flyttkartong. Maxikort, Portokort, FDC, m.m. i nio album. Mest bra kval. Cirka 19 kg.	800:-
			97L	Bunt lösvikt med bl.a. ca 80 FDC 1940-70-tal, många med vinjetter, över 200 specialstämplar, mest 1950-tal, gamla helsaker, nyare specialstämplar och en del utland.	500:-
			98L	1890-tal-modernt i kartong. Mest äldre brev till och från Sverige, moderna vykort, m.m. Ngt blandad kval.	500:-
			99L	Parti i bananlåda. Mest modernt, även mycket vykort, en del folderar + utländskt.	500:-
			100L	Flyttbox med över 1000 nyare brev/helsaker/kort, även utländskt. En bit över 200 ★ ★ blockserier Stockholmia 76 samt ett par 100 maxikort, bl.a. tre st Volvo-Stock. Cirka 22 kg.	500:-
			101L	Tre tidigare osålda auktionsobjekt tidigare utrop över 700. Minnespoststämplar Sverige, Norska Postmuseums vernissagekort komplett 1994-2002 och två bättre norska brev.	300:-

102L	Flyttkartong full med försändelser, även mycket utländskt. Cirka 16 kg.	300:-			
103L	Parti mest 1920-30-tal. (ca 800)	300:-			
<b>Helsakssamlingar / Postal stationery collections</b>					
104A	1870-tal–modernt i två Visiralbum. Mest obegagnade i bra variation. Även flera bättre. Mest bra kval.	800:-			
<b>Vykortssamlingar / Picture postcard collections</b>					
105A	STOCKHOLM – ÖSTERMALM. Ca 400 st Oscar–medaljontid.	1.000:-			
106L	ÖSTERGÖTLAND. Ca 1000 st, gamla formatet, 1900–50-tal, mest enklare motiv.	1.000:-			
107L	Låda med många hundra vykort mest obeg. ca 1900–modernt inkl. även flera utland.	700:-			
108L	STOCKHOLM. Ca 1000 st, helt övervägande nya formatet.	700:-			
109L	Ca 360 ex beg/obeg Oscar II–modernt inkl. mycket topo samt ca 470 utländska mest halvmodernt–modernt.	600:-			
110L	Parti Jenny Nyström, 15 olika påskkort tryckta i Finland av Invalidförbundet 1982 (?), ca 106 av varje således totalt ca 1600 kort. Bra kval.	600:-			
111L	Parti Stockholm ca 700 st olika i A6-format. (700)	500:-			
112L	Parti i bananlåda. Olika motiv, inkl. topografi. Cirka 20 kg. (4000)	500:-			
113L	Parti Sverige topografi A6 i färg, ca 1200 st.	500:-			
114L	KYRKOR. Ca 2000 st. Cirka 19 kg.	500:-			
115L	Många tusen kort diverse, mycket utland i ostrukturerad låda. Cirka 29 kg.	500:-			
116L	KYRKOR. Ca 4000 st äldre–nyare, begagnat/obegagnat i två flyttboxar. Cirka 32 kg.	500:-			
117L	Flyttkartong med tusentals kort Oscar–modernt samt mycket utländskt. Cirka 20 kg.	500:-			
118L	Mest modern topografi i sju album. Mest bra kval.	400:-			
119L	Samling Uppsala, över 200 äldre och nyare kort i fyra vykortsalbum. Bra kval.	400:-			
120L	1950-tal–modernt i kartong. Topografi Kalmar och Öland i sju album. Mest bra kval.	300:-			
121L	Sverigekartong full kort Oscar–modernt samt mycket utländskt. Cirka 11 kg.	300:-			
122L	Topografi, ca 1000 st A6-kort.	250:-			
123L	Topografi, ca 900 st nya formatet.	250:-			
124L	Låda med ca 1750 huvudsakligen moderna beg/obeg. varav ca 900 kyrkor och 850 mest topo. Cirka 11 kg.	250:-			
125L	Parti i kartong. Ca 2500 färgkort i stort format, olika motiv (även topografi). Mest bra kval.	250:-			
126L	KYRKOR. Ca 2000 ex mest modernare obeg.	200:-			
127L	Samling topografi, ca 1200 olika färgkort i A6-format. Mest bra kval.	200:-			
128L	15 gamla brefkortsalbum utan innehåll. Varierande skick och format. Cirka 10 kg.	100:-			
<b>Kilovara / Kiloware</b>					
129L	Postens förseglade kilovara 1973, fyra st.	1.000:-			
130L	Postens förseglade kilovara 1972, fyra st.	1.000:-			
131L	Postens förseglade kilovara 1970, fyra st.	1.000:-			
132L	Postens förseglade kilovara 1964, 1965, 1966, 1967.	1.000:-			
133L	Postens förseglade kilovara 1969, 1970, 1971, 1972.	1.000:-			
134L	Postens förseglade kilovara 1973, fyra st.	1.000:-			
135L	Postens förseglade kilovara 1966, tre st.	900:-			
136L	Postens förseglade kilovara 1967, tre st.	900:-			
137L	1972. Tre kg i obruten postförpackning.	900:-			
138L	Postens förseglade kilovara 1969, tre st.	900:-			
<b>Övriga nordiska länder / Other Nordic countries</b>					
<b>Norge / Norway</b>					
139L	Diverselåda med bl.a. dubblettlager ★★/◎				
	1953–70-tal, stpl grundsamling 1856–1971, m.m.	★★/★/◎	800:-		
140L	Blandat parti. Diverse, bl.a. pergamyntkuvert med sorterade märken, brev, hundrabuntar (enligt uppgift ogenomgången för stämplat), etc.		500:-		
141L	FDC. Parti 1942–97, bra värde. (400–500)	☒	600:-		
142A	Vykort. 260 st topografiska, 1960–80-tal.	☒	800:-		
143A	Vykort. 230 st topografiska 1960–80-tal i tre album.	☒	750:-		
<b>Danmark / Denmark</b>					
144A	Samling 4 RBS–2007 i Leuchtturmalbum med och utan fickor, inkl. Grönland, Färöarna, något DVI. Det klassiska i mycket blandad kvalitet, bl.a. goda ex F 3, 67, 144, Posten 1924 komplett. Nära komplett ★★ ★ från 1978, ett antal block saknas. Årssats 2008.	★★/◎	1.000:-		
145A	Två visiralbum div. klassiskt–modernt bl.a. perfinns, stämplade god-julmärken. Även ett album Färöarna och Grönland, ett par pakkeporto.	★★/★/◎	800:-		
146L	Två enklare samlingar i Kabe- och Facitalbum. Även glest besatt äldre Nordensamling samt bunt moderna ryska brev/helsaker.	★★/★/◎	500:-		
147L	Parti klassiskt–modernt i kartong. 3–4 restsamlingar, urvalshäften, m.m. Mest bra kval. (2000)	Mest ◎	500:-		
148A	Dubblettlager stpl 1930–80-tal, samt liten del ★★, flera bättre t.ex. F 123, 124–30, 184–93, 256–60, PF19. Värde för dessa drygt 5000 SEK.	★★/◎	400:-		
149A	FDC. Samling 1991–2006.	☒	500:-		
150L	Brev parti i kartong. Mest modernt även mycket vykort, en del FDC, en del Island, Färöarna och Grönland.	☒	500:-		
<b>Färöarna / The Faroes</b>					
151L	Låda med bl.a. 38 årsatser 1979–96, en del helark, fyrblock, m.m. Mindre del stämplat. Högt nominakvärde.	★★	800:-		
152L	Låda diverse, årsatser, samlingar ★★ och stämplat, fyrblock stämplat, m.m. Högt nominal.	★★/◎	700:-		
153A	Samling 1975–88 ★★ + danska märken med färöstämplat i insticksalbum, Danmark, Franco- och maskinstämplat på klipp i pärm.	★★/◎	500:-		
154L	Elva ex av årsboken 1987. F6600.	★★	500:-		
155L	Årssatser parti 1977–2000. (72)	★★	600:-		
<b>Grönland / Greenland</b>					
156L	42 st årsatser 1977–2000, fyra st specialfoldrar, mindeark nr 3×12, 4×10, 5×10 + lite annat.	★★	600:-		
<b>Iceland / Island</b>					
157L	78 year sets 1974–97.	★★	900:-		
<b>Finland</b>					
158L	Mostly used duplicates, 1889–up to and including 2009, in 13 stockbooks + eight albums in mixed size with foreign duplicates. Approx. 10 kg.	Mostly ◎	700:-		
159L	FDC. Accumulation 1938–72. (3-400)	☒	500:-		
160A	Postcards. Collection topographic 1960–80's in three albums.	☒	800:-		
161A	Postcards. 360 topographic 1960–80's in three albums.	☒	750:-		
162L	Postcards 1950's in box. Jenny Nyström easter cards printed in Finland. 15 different. Fine quality. (1.600)	☒	200:-		
<b>The Åland Islands / Åland</b>					
163L	28 year sets 1984–2000 + three collection on leaves. High face value.	★★	600:-		
<b>Collections Nordic countries / Nordensamlingar</b>					
164A	Accumulation in four stockbooks e.g. Norway ★★ 1966–76 face value NOK 1300, Iceland ★★ stock 1960's, Norway and Finland used duplicates, Sweden Christmas labels, etc. .	★★/◎	900:-		
165L	Box with e.g. stockbook Denmark ★★ 1930–60's and Sweden ★ 1920–30's with UPU Congress 5 öre–1 kr, dues perf. 13. Sweden small box duplicates ★★/★ 1920–69 and others.	★★/★/◎	900:-		
166A	Accumulation in two albums: Year sets Norway 1976–84, Faroe 1977–82 + 1979×4. Collection in pairs Faroes 1975–85 used and ★★. Used duplicates Finland, Denmark.	★★/◎	800:-		
167L	Old–modern in banana box. Four albums, including Finland, Greenland, etc. Also year sets and some Germany. Mostly fine quality.	★★/★/◎	800:-		
168L	Lot mainly ★★ commemoratives in seven small stockbooks. Also Sweden ★★ remainder collection 1911–38 in Verbis album. Good value.	★★/★/◎	800:-		
169A	Two albums modern Greenland, Faroes, Iceland, Åland Islands and album used Sweden 1858–1977.	★★/◎	700:-		
170L	1950's–modern in box. Stockbook ★★ Greenland, including better, duplicates Sweden, etc. Mostly fine quality.	★★/★/◎	700:-		
171L	1996–2007 in box. Approx 30 year sets from Iceland, Norway and seven present packs from Denmark and Finland. Mostly fine quality.	★★/◎	700:-		
172A	Mixed lot in three albums e.g. Sweden ★★ 1960–70's, Åland ★★ booklets, classic Finland on cuts and others.	★★/★/◎	600:-		
173L	Accumulation in removal box. Covers, post cards, stamps from Denmark, Finland, etc. Mostly fine quality. Approx. 16 kg.	★★/★/◎	600:-		
174L	Box with e.g. Åland stock ★★/◎ + small collection, Sweden used remainder collection 1858–1920's, etc.	★★/★/◎	600:-		
175L	Collection more than 4800 different stamps classic–2000's in six albums.	Mostly ◎	500:-		
176L	Mixed lot e.g. collection ★★ Greenland 1950-74, Leuhtturmalbum + 1984-98 in stockbook. Norway used duplicates series 1929-40's, various Denmark and Finland. Iceland year sets 1992-97.	★★/★/◎	500:-		
177L	1950's–modern in box. Finnish and Swedish FDCs, some duplicates and modern covers/postcards. Mostly fine quality. Approx. 13 kg.	◎	500:-		

178A	Remainder collection classic–1965. Majority Sweden, many pairs. Very few remaining countries, but Denmark 4 RBS.	⊙	400:-	204L	Collection old–modern in two stockbooks and envelopes. Including some better GFR, Spain, Romania, etc. Mostly fine quality.	★ ★/⊙	400:-
179L	Box with four albums old–modern, e.g. collection Iceland 1876–1959 in Estett album incl. some a bit better issues.	⊙	250:-	205A	★ ★/★/⊙ (mostly used) collection classical–modern in two thick stockbooks with stamp mounts. Mainly Britain and Germany.	★ ★/★/⊙	400:-
180L	FDC. About 1000 FDC/maxicards some special folders, mainly Sweden 1940’s–modern. Approx. 11 kg.	⊗	600:-	206L	Box with stamps in album, cards and envelopes incl. e.g. modern Scandinavia, booklets Faroes, etc. Also ten empty albums. Approx. 10 kg.	★ ★/★/⊙	250:-
181L	FDC 1970’s–2003 in removal box. Sweden in three albums, Finland/Åland in three and Faroe Islands in one. Including some maxi cards. Fine quality. Approx. 16 kg.	⊗	500:-	207L	Booklets. BELGIUM, NETHERLANDS. Machine booklets, accumulation duplicates - 125 Dutch and 85 Belgian. Good value.	★ ★	800:-
182L	Covers 1950’s–modern in box. Finland, Sweden, Norway. Good variation. Mostly fine quality.	⊗	500:-	208L	FDC 1950’s–modern in box. Sweden, U.K. Finland, etc. Also some stamps. Mostly fine quality. Approx. 11 kg.	⊗	500:-
183L	Covers 1950’s–modern in box. Covers, FDCs from Greenland, Finland, etc. Also some Soviet and Swedish stamps. Mostly fine quality.	⊗	300:-	209L	Box FDCs: BRD, Berlin about 200, Denmark and Greenland about 200 1960–70’s + three albums Britain 1960–90’s, also some Russian souv. sheets.	⊗	400:-
184L	Covers. Box with more than 300 FDCs mostly 1984–89, several covers Sweden + album with Maximum cards, etc. Also used stamps in envelopes.	⊗	300:-	210L	Covers old–modern in removal box. Danish covers, Swedish and European post cards, FDCs, etc. Somewhat mixed quality. Approx. 10 kg.	⊗	800:-
<b>European collections / Europasamlingar</b>							
185L	Accumulation commemoratives in seven stockbooks, e.g. Luxembourg, Monaco, Baltic states, 1950’s–80’s. Also some non-european sport issues.	★ ★	1.000:-	211L	Covers 1940’s–modern in box. France, Denmark, Sweden, etc. Mostly fine quality.	⊗	500:-
186L	Box with e.g. 21 year sets Faroes 1981–2003, 13 Åland 1985–2005, Isle of Man 1993–96, many gift/collectors packs and folders, etc.	★ ★	900:-	212L	Covers. Collection/accumulation FDCs Maxi-cards, covers and cards, etc. 1952–2005 in nine albums. Mostly Scandinavia but also hundreds UN, etc.	⊗	400:-
187L	Collection/accumulation classic–modern in box. Collections: three from Germany, one from Switzerland and one from Austria. Reserve has been SEK 2.300. Mostly fine quality. (4000)	★ ★/★/⊙	800:-	213A	BALTIC STATES Apparently complete collection Latvia and Lithuania 1991–2008 in two Schaubek albums.	★ ★	900:-
188L	Old–modern in banana box. Covers, postcards, stockbook Italy, etc. Mostly fine quality. Approx. 11 kg.	★ ★/★/⊙	600:-	214L	EAST EUROPE Mostly used accumulation in twelve stockbooks and on leaves. Many stamps from e.g. Bulgaria, Czechoslovakia and Hungary. Approx. 12 kg. Mostly	⊙	700:-
189L	Accumulation in box. Sweden approx. 450 booklet panes ⊙ in visiralbum, F 9 30 covers in mixed condition, mixed countries in envelopes and stockbook, some covers and FDCs.	⊙	600:-	<b>Worldwide collections / Hela Världen-samlingar</b>			
190L	Collection in albums and stockbooks, mostly Italy and Great Britain with Channel Islands and some Eire. Mostly fine quality.	Mostly ⊙	600:-	215L	Interesting big box with e.g. collection Sweden, ★ ★ Scandinavia incl. year-sets Greenland 1998–2000, two albums with First Day Cards Germany, covers, etc. Approx. 15 kg.	★ ★/★/⊙	1.000:-
191A	Belgium and France. Standard collections classic–1969 in Schaubek album.	★/⊙	500:-	216L	Removal box with 24 stockbooks, leaves, etc., large number old–modern e.g. Australia, Norway, Sweden, Great Britain, Canada, Germany. Some old Swedish stationery and picture postcards. UV-lamp. Approx. 26 kg.	★ ★/★/⊙	1.000:-
192A	Italy, Austria, Czechoslovakia. Standard collections classic–about 1970 in thick album.	★/⊙	500:-	217L	Box with large number of commemorative sets, souv. sheets, booklets, etc. Mainly ★ ★. Plenty of Scandinavia, high value. Mainly 1960’s–90’s.	★ ★/★/⊙	1.000:-
193A	MALTA, GIBRALTAR, CYPRUS. Collections classic - year of self government in Schaubek album + stockbook used duplicates + Gibraltar 18 ★ ★ souv. sheets.	★ ★/★/⊙	500:-	218L	Box with large number of commemorative sets, souv. sheets, booklets, etc. Mainly ★ ★. High value. Mainly 1960’s–90’s.	★ ★/★/⊙	1.000:-
194L	1940’s–modern in box. Swedish covers and duplicates, Estonian ★ ★, Russia, etc. Mostly fine quality.	★ ★/★/⊙	500:-	219L	Accumulation in removal box with 17 albums, e.g. “Schaubek Viktoria = Ausgabe” with thousands of stamps. Approx. 24 kg.	★ ★/★/⊙	1.000:-
195L	Old–modern in removal box. Sweden, Russia, Poland, etc. in 13 albums. Also some duplicates. Mostly fine quality. Approx. 14 kg.	★ ★/★/⊙	500:-	220L	Accumulation. Twelve albums and thousands of stamps from e.g. British Colonies (Commonwealth). Approx. 12 kg.	Mostly ⊙	1.000:-
196L	Old–modern in removal box. Scandinavia, German covers and stamps, etc. Mostly fine quality. Approx. 19 kg.	⊙	500:-	221L	Accumulation in removal box with 13 albums. Mostly from Europe. Approx. 17 kg.	Mostly ⊙	1.000:-
197L	Old–modern in box. Much covers from Greenland, duplicates Switzerland, Scandinavia, etc. Mostly fine quality. Approx. 11 kg.	⊙	500:-	222L	Accumulation in removal box full with albums and thousands of stamps. Approx. 16 kg.	★ ★/★/⊙	1.000:-
198L	Old–1950’s in banana box. Mostly Reich in four albums and on album pages, Netherlands in one. Also some literature. Mostly fine quality. Approx. 10 kg.	⊙	500:-	223L	Banana box mixed countries, mainly older, ten albums of various sizes, and on leaves. E.g. Russia, Belgium, Scandinavia, Israel. Approx. 19 kg.	★ ★/★/⊙	800:-
199L	Banana box with eight thick stockbooks accumulation duplicates in large number of which two are Portugal and four are Romania. Approx. 14 kg.	⊙	500:-	224L	Old–modern in removal box. Asia, Soviet, thematics in eight albums and boxes. Mostly fine quality. Approx. 19 kg.	★ ★/★/⊙	800:-
200L	Banana box accumulation duplicates in envelopes and a couple of stockbooks e.g. modern Britain commemoratives used, Sweden ★ ★ and used 1940–60’s, Belgium, San Marino. Also ten full sheets e.g. some German infla + 24 Swedish e.g. Gustaf V 5 kr and 1.98, 2.12.	★ ★/★/⊙	500:-	225L	1950’s–modern in box. Royalties, exhibitions, etc. in three albums, including much ★ ★, souvenir sheets. Mostly fine quality.	★ ★/★/⊙	800:-
201L	Yugoslavia ⊙/★ 1918–67 in Schaubek album without stamp mounts + Estonia 1918–38 ⊙/★; Latvia 1923–39 ⊙/★ and Lithuania 1919–37 ⊙/★ in album without stamps mounts + empty albums: Sweden, new Schaubek album with leaves for e.g. booklets 1954–87; new Schaubek binder and three other binders.		500:-	226L	Old–modern in removal box. In three album, many album pages. Mostly fine quality. Approx. 17 kg.	★ ★/★/⊙	800:-
202A	Accumulation in four albums classic–1970’s. Large amount of mainly ordinary material. E.g. Switzerland, Bulgaria, France, Britain, Italy, Russia.	★/⊙	400:-	227L	Old–modern in box. Mostly ★ ★, including British colonies, USA, European states, Asia, etc. in two stockbooks, on album pages, etc. . Mostly fine quality.	★ ★/★/⊙	800:-
203L	Old–modern in box. Duplicates Sweden, collection Poland, FDCs, etc. Mostly fine quality.	★ ★/★/⊙	400:-	228L	Removal box mainly old material in approval books, small boxes, old Schaubek albums, etc. Large amount. Approx. 19 kg.	★/⊙	800:-
				229L	Removal box old–modern material in albums and boxes, shoeboxes with FDCs, etc. Very large amount. Approx. 20 kg.	★ ★/★/⊙	800:-
				230L	Banana box with twelve albums old-modern e.g. Reich, BRD and many others, large amount. Approx. 17 kg.	★ ★/★/⊙	800:-
				231L	Removal box various countries in ten albums and some boxes old-modern. Also three shoe boxes modern picture postcards. Approx. 19 kg.	★ ★/★/⊙	800:-

232L	Big box with probably more than 100.000 stamps old-modern from many different countries, e.g. thematics and some mini-sheets, etc. Approx. 14 kg.	Mostly ☉	700:-	260L	Old-modern in removal box. France, USA, Scandinavia, etc. in albums and envelopes. Mostly fine quality. Approx. 17 kg.	☉	500:-
233L	Old-modern in banana box. Post cards, FDCs, some ★★ in six albums. Mostly fine quality.	★★/★/☉	700:-	261L	Old-modern in removal box. Liechtenstein, South Africa, Swedish FDCs, etc. Mostly fine quality. Approx. 15 kg.	★★/★/☉	500:-
234L	Old-modern in box. Different thematics in four albums, including souvenir sheets, sets, etc. British colonies, China, European countries. Mostly ★★. Mostly fine quality.	★★/★/☉	700:-	262L	Old-modern in removal box. Covers, duplicates, etc. in albums and envelopes. Mostly fine quality. Approx. 18 kg.	☉	500:-
235L	Removal box mainly Scandinavia e.g. collections in two albums, Sweden accumulation duplicates majority used 1960 and onwards in four stockbooks and box with envelopes, Norway basic collection ★★, small collection Åland ★★, etc. Approx. 16 kg.	★★/★/☉	700:-	263L	Old-modern in removal box. Duplicates an collections in 18 albums, boxes, etc. Mostly fine quality. Approx. 22 kg.	☉	500:-
236L	Large box full of collections, small boxes, envelopes, etc. sorted and unsorted material in very large numbers. Approx. 17 kg.	★★/★/☉	700:-	264L	Classic-modern in box. Collection Costa Ric,a Faroe Islands, covers Baltic states, etc. Mostly fine quality.	☉	500:-
237L	Accumulation. ALL WORLD SOUTH/LATIN/NORTH AMERICA, except USA in ten stockbooks. Thousands of stamps. Mostly fine quality.	Mostly ☉	700:-	265L	Box with e.g. three approval books classic European stationery, and one with modern Norway. Four stockbooks Swedish used duplicates, China 1940's-60's, etc. Approx. 11 kg.	★★/★/☉	500:-
238L	83 big approval booklets with thematic stamps many from Soviet Union. Remaining value SEK 26.500. Approx. 10 kg.	Mostly ☉	700:-	266L	Box with five albums old material from various countries e.g. Italy, French colonies, Persia, Norway, France, Finland and used Reich on leaves.	★/☉	500:-
239L	68 big approval booklets with thematic stamps from e.g. Romania and Britain. Remaining value SEK 23.700.	★★/☉	700:-	267L	Box with various remainder collections e.g. Austria, Switzerland, Germany, Iceland, Italy. Two albums and large bundle of leaves.	★/☉	500:-
240L	Banana box with e.g. accumulation duplicates sorted/unsorted Sweden and some other countries, modern picture postcards, etc.	☉	600:-	268L	Box with 17 albums various material in large numbers. Approx. 16 kg.	★/☉	500:-
241L	Box with small collection ★★ Finland 1961-86, stockbook used Czechoslovakia 1960-70's, thick stockbook various Arab republics (Yemen, etc., of no value), small box China - cheap material. Hong Kong souv. sheet 1 ★★, small collection classic Sweden e.g. 4 skill.	★★/★/☉	600:-	269L	Box with albums, small boxes, leaves, e.g. Great Britain Victoria-modern, Netherlands, Australian bundles, small album thematic sets ★★, etc. Approx. 13 kg.	★★/★/☉	500:-
242L	Box with various countries in albums and approval books, e.g. lots of used Scandinavia.	★★/★/☉	600:-	270L	Banana box full of albums, envelopes, etc., sorted/unsorted, material in very large numbers. Approx. 17 kg.	★/☉	500:-
243L	Collection classic-modern in box. Britain, Switzerland, colonies, etc. in three stockbooks, three small stockbooks and Schaubek album. Mostly fine quality.	★★/★/☉	600:-	271L	Box unsorted commemoratives, majority CEPT in minisheets.	★★	500:-
244L	Box with e.g. British presentation packs, album Coronation 1937 ★, USA coins, book - Polish Post 400 years.	★★/★/☉	600:-	272L	Accumulation in five albums e.g. classic Japan, Norway duplicates used/mint 1940-60's, and used to 2000, stockbook Germany majority DDR, used collection Berlin, etc.	★★/★/☉	500:-
245A	Two old Schaubek albums with e.g. Australia (seven kangaroos), Japan, Sweden.	★/☉	500:-	273L	Banana box with e.g. remainder kiloware Finland, approval books various countries, some covers, etc. Facit special 2008. Approx. 11 kg.	★/☉	500:-
246A	Schaubek album Jugendausgabe from 1942, about 2500 stamps.	★/☉	500:-	274L	Banana box with thick Schaubek album all world from 1928, e.g. some Japan, USA and others. Remainder collection BRD/Berlin 1949-65, duplicates used Norway 1960-70's and others. Approx. 15 kg.	★★/★/☉	500:-
247A	Accumulation USA duplicates in thick visir album, few classic. Some Austria and Norway on leaves. Visir album flowers, birds, animals, fish and others.	☉	500:-	275L	Three stockbooks classic-modern Australia, USA, Spain, also stockbook Swedish pairs. Majority cheap material but large amount.	☉	500:-
248L	Old-modern in removal box. 22 albums, including Scandinavia, Switzerland, USA, Asia, etc. Mostly fine quality. Approx. 19 kg.	★★/★/☉	500:-	276L	About 80 approval books full of thematics e.g. Sports, Space, Animals, Circus, Art, etc.	★/☉	500:-
249L	Old-modern in removal box. Duplicates, FDCs, mostly Scandinavia. Mostly fine quality. Approx. 12 kg.	★★/★/☉	500:-	277L	Treasure box with e.g. bundles, year set from Norway 1973, 1974, three albums. A lot of stamps from France.	★★/★/☉	500:-
250L	Old-modern in box. Covers, postcards, some stamps. Interesting mix. Mostly fine quality. Approx. 11 kg.	★★/★/☉	500:-	278L	Accumulation in removal box. Thousands of stamps in albums and in boxes. Approx. 15 kg.	★★/★/☉	500:-
251L	Old-modern in box. Thematics, covers, FDCs, post cards, etc. Mostly fine quality.	★★/★/☉	500:-	279L	Accumulation in removal box. Thousands of stamps in 20 albums (several empty) and in boxes. Approx. 23 kg.	★★/★/☉	500:-
252L	1940's-modern in box. Mostly Scandinavian covers, some stamps. Also collection modern ★★ Japan. Mostly fine quality.	★★/★/☉	500:-	280L	Classic-1969 in box. Schaubek album with Germany, Scandinavia, USA, etc. Also Swedish FDCs and som duplicates. Mostly fine quality.	★/☉	500:-
253L	Old-modern in banana box. Three albums, including USA, Philippines, etc. Also some thematics football. Mostly fine quality.	★★/★/☉	500:-	281A	Accumulation in four thick stockbooks. Mainly small portions from a large number of countries. Many Britain, Ireland, Italy.	★★/★/☉	400:-
254L	Old-modern in banana box. Argentina, Spanish colonies, etc. in three albums. Also thematics football, duplicates in envelopes on covers. Mostly fine quality. Approx. 11 kg.	★★/★/☉	500:-	282A	CANADA, NEW ZEALAND. Two stockbooks collection classic-1990's, and one with Australia 1990's.	☉	400:-
255L	Old-modern in two boxes. Duplicates, covers, postcards in several albums, boxes, etc. Mostly modern. Mostly fine quality. Approx. 33 kg.	☉	500:-	283L	Four albums with stamps from different countries, and five with Scandinavian FDCs.	Mostly ☉	400:-
256L	Old-modern in removal box. Asia, Scandinavia, all-world collection, etc. in seven albums and boxes. Mostly fine quality. Approx. 11 kg.	★★/★/☉	500:-	284L	1950's-modern in box. Japanese booklets, Greenland, souvenir sheets, etc. Mostly fine quality.	★★/☉	400:-
257L	Classic-1940's in box. All-world collection, old duplicates from Reich, Sweden, etc. Mostly fine quality.	☉	500:-	285L	Remainder collections in six albums majority Switzerland and Germany, some Canada. Also Eastern Europe on leaves.	★/☉	400:-
258L	Old-modern in removal box. Much Scandinavia. Also some covers post cards. Mostly fine quality. Approx. 18 kg.	☉	500:-	286L	Three albums mixed material e.g. Norway Olav high values in large numbers, accumulation Germany e.g. infla in numbers, remainder collections Netherlands, Br. commonwealth and others.	★/☉	400:-
259L	Old-modern in removal box. Hongkong, Germany, Scandinavia, etc. in albums, album pages. Good quality. Approx. 17 kg.	☉	500:-	287L	Accumulation used and cut pieces in removal box. Tens of thousands of stamps! Approx. 12 kg.	☉	400:-
				288L	Mixed accumulation old-modern in box. Stamps in old approval booklets, album, etc. Modern cancelled Danish souvenir sheets, modern covers, etc. Mixed quality.		400:-

289L	Collection old–modern in banana box. Album Sweden, FDCs, covers, kiloware, etc. Mostly fine quality. Approx. 12 kg.	⊙	400:-	326L	Postcards. Box with about 3100 semi-modern–modern postcards, mostly used. Approx. 15 kg.	⊗	250:-
290L	Mixed accumulation. Swedish kiloware, 3,0 kg, also Faroe Islands ★★ in album and Israel ★★/⊙ in two albums. Fine quality.		400:-	327L	Postcards. Approx 2800 mostly modern postcards used/unused incl. several topo. Approx. 14 kg.	⊗	250:-
291L	Modern in box. Covers, much USA, duplicates, etc. Mostly fine quality.	⊙	300:-	328L	Postcards. Box with more than 3000 postcards old–modern incl. many topo used/unused. Approx. 14 kg.	⊗	250:-
292A	⊙/★ Schaubek Viktoria album with approx. 900 stamps from 1842 onwards.	⊙/★	300:-	329L	Postcards. Approx. 2500 mostly modern postcards used/unused. Approx. 12 kg.	⊗	250:-
293L	Accumulation in box with mostly Sweden.	⊙	250:-	330L	Postcards. Box with almost 3000 postcards semi-modern–modern used/unused incl. several topo. Approx. 13 kg.	⊗	250:-
294L	Collection/accumulation in removal box. Sweden, collection in album, duplicates in four stockbooks FDCs in five albums, mixed All-world in two stockbooks, on pieces. Approx. 16 kg.	Mostly ⊙	200:-	331L	Postcards. Approx. 3300 mainly semi-modern–modern postcards used/unused. Approx. 15 kg.	⊗	250:-
295L	Old–modern in box. USA, Canada, Latin America, etc. in four albums. Mostly fine quality.	★★/★/⊙	200:-	332L	Postcards. Box with about 1500 postcards used/unused semi-modern–modern incl. many sent to Sweden.	⊗	200:-
296L	Accumulation used and cut pieces in removal box. Thousands of stamps! Approx. 13 kg.	⊙	200:-	333L	Postcards. Box with approx 1800 postcards used/unused mostly semi-modern–modern.	⊗	200:-
297L	Year sets 1970’s–90’s in banana box. Approx 80–90 ear sets. Mostly Scandinavia, but also Japan, Germany, Switzerland. Mostly fine quality. Approx. 11 kg.	★★	700:-	334L	Postcards. About 2200 postcards used/unused incl. many sent to Sweden, mostly semi-modern–modern. Approx. 11 kg.	⊗	200:-
298L	FDC 1950’s–modern in removal box. Sweden, Israel, UN in five albums. Also collection UN and other stamps. Mostly fine quality. Approx. 21 kg.	⊗	400:-	335L	Postcards. Approx 2000 postcards used/unused incl. several topo old–modern. Approx. 11 kg.	⊗	200:-
299L	Covers 1950’s–modern in removal box. Polar and Antarctic covers in eight albums and box. Mostly fine quality. Approx. 14 kg.	⊗	1.000:-	336L	Postcards. About 1800 used/unused postcards semi-modern–modern incl. many sent to Sweden.	⊗	200:-
300L	Covers old–modern in box in three boxes and loose. Mostly fine quality.	⊗	700:-	337L	Postcards. Approx. 2500 mainly modern postcards used/unused incl. several topo. Approx. 12 kg.	⊗	200:-
301L	Covers 1950’s–modern in box. Much air post, including Scandinavia, east-european states, Asia, etc. Also some stamps. Mostly fine quality.	⊗	500:-	338L	Postcards. About 2000 postcards old–modern used-unused.	⊗	200:-
302L	Covers 1950’s–modern in banana box. Denmark, Sweden, USA, etc. Mostly fine quality. Approx. 11 kg.	⊗	500:-	339L	Postcards. Approx 2400 used/unused postcards incl. several from France semi-modern–modern. Approx. 12 kg.	⊗	200:-
303L	Covers 1940’s–modern in box. Scandinavia, Australia, Japan, etc. Mostly fine quality. Approx. 16 kg.	⊗	500:-	340L	Postcards. Box with more than 2000 postcards used/unused mostly semi-modern–modern. Approx. 10 kg.	⊗	200:-
304L	Covers 1940’s–modern in box. Mostly Scandinavia, USA, Asia, etc. Mostly fine quality.	⊗	500:-	341L	Postcards. Approx 2200 postcards semi-modern–modern used/unused incl. many sent to Sweden. Approx. 10 kg.	⊗	200:-
305L	Covers 1930’s–modern in banana box. USA, Thailand, Scandinavia, etc. Good variation, much air. Also some stamps and souvenir sheets. Mostly fine quality.	⊗	500:-	342L	Postcards. Approx 2200 postcards used/unused semi-modern–modern. Approx. 11 kg.	⊗	200:-
306L	Covers 1900–modern in banana box. Mostly European countries with much Scandinavia. Good quality.	⊗	400:-	343L	Kiloware old–modern in box. In four boxes including Sweden, Switzerland, etc. Mostly fine quality.	⊙	500:-
307L	Covers. Box with covers/cards/stationery/special folders, mostly Swedish, also stamps from various countries.	⊗	400:-	<b>Continent collections / Världsdelssamlingar</b>			
308L	Cover accumulation mostly modern in removal box. All sent to Sweden also domestic Swedish covers. Approx. 16 kg. (Thousands)	⊗	400:-	344A	AFRICA Collection mainly classic–older material in two heavy Schaubek albums.	★/⊙	500:-
309L	Covers old–modern in box. Scandinavia, Latin America, etc. Mostly fine quality.	⊗	300:-	345A	ASIA Collection in two heavy Schaubek albums classic–1960’s e.g. China, Japan, India, Siam, Tannu Touva.	★/⊙	800:-
310L	Covers 1940’s–modern in banana box. Also much post cards, some stamps, etc. Mostly fine quality.	⊗	300:-	<b>Thematic collections / Motivsamlingar</b>			
311L	Covers. Almost 9 kg covers/gards, mainly modern. Also Michel Middle and East Asia 2006 – very used!	⊗	300:-	346A	Air mail. Covers 1920’s–50’s in album. Mostly older covers, much Swedish special flights. Also some photos. Mostly fine quality. (75)	⊗	800:-
312L	Postcards. Box with about 5800 postcards used/unused semi-modern–modern. Approx. 32 kg.	⊗	800:-	347L	Cars. Covers 1950’s–modern in box. On covers, post cards, postal st. Mostly fine quality.	⊗	300:-
313L	Postcards accumulation in box. Modern A6. Approx. 11 kg. (2000)	⊗	500:-	348A	Children. FDC. International Year 1979. 255 FDC in three special albums + catalogue in German.	⊗	600:-
314L	Postcards accumulation in box. Mainly semi-modern, in small format. (1200)	⊗	500:-	349L	Churches Postcards. Approx 2250 postcards used/unused old–modern from many different countries. Approx. 10 kg.	⊗	400:-
315L	Postcards accumulation in banana box. Modern A6. Approx. 22 kg. (4000)	⊗	500:-	350L	Disney. About 100 approval books full of short sets.	★	500:-
316L	Postcards. Box with about 3760 postcards used/unused old–modern. Approx. 23 kg.	⊗	500:-	351L	Europa CEPT. FDC collection 1956–73 incl. dupl. in two albums, mostly two of each. E.g. two Liechtenstein 1960, some NATO and Conseil de L’Europe, etc. Approx. 10 kg. (850)	⊗	800:-
317L	Postcards accumulation. Topography, about 2000 diff. cards, large size, mostly coloured. Mostly fine quality.	⊗	400:-	352L	First flights. Covers. SAS. Collection 1970–90’s in eleven albums. Approx. 16 kg. (800)	⊗	1.000:-
318L	Postcards. Approx. 2100 mostly modern postcards used/unused.	⊗	250:-	353A	Fishes. modern in two albums. Mostly ★★. Also many souvenir/mini sheets. Nice collection. Fine quality.	★★/⊙	800:-
319L	Postcards. Approx. 3100 used/unused postcards semi-modern–modern incl. several topo. Approx. 15 kg.	⊗	250:-	354L	Olympics. Collection modern in removal box. 1988 in three albums, 1992 in two albums. Also some Iceland, etc. in box and albums. Mostly fine quality. Approx. 21 kg.	★★/★/⊙	800:-
320L	Postcards. About 2000 mainly topographic postcards used/unused. Mostly modern. Approx. 10 kg.	⊗	250:-	355L	Polar. Covers 1950’s–modern in box. Mostly Soviet Union but also Antarctic, USA, etc. Mostly fine quality. (500)	⊗	600:-
321L	Postcards. Approx. 2500 postcards mainly semi-modern–modern used/unused. Approx. 13 kg.	⊗	250:-	356A	U.P.U. Collection 1974 in two special Leuchtturm albums with mounts.	★★	800:-
322L	Postcards. Approx. 1850 postcards old–modern, mostly used. Approx. 12 kg.	⊗	250:-	<b>Non-Scandinavia A-Z / Utomnorden (engelsk bokstavsordning)</b>			
323L	Postcards. Approx 2500 used/unused postcards semi-modern–modern. Approx. 12 kg.	⊗	250:-	<b>Belgium</b>			
324L	Postcards. Box with about 3200 mainly modern postcards used/unused. Approx. 14 kg.	⊗	250:-	357A	Collection classic–2001 in two visir albums. Incl. many railway issues, some perfins. (over 2000)	⊙	700:-
325L	Postcards. About 2400 postcards mostly semi-modern–modern used/unused. Approx. 11 kg.	⊗	250:-	358A	Lot 1900’s in two stockbooks with many railway stamps.	★★/★/⊙	300:-



<b>Britain</b>			
359L	Accumulation classic-modern in eleven albums, leaves and circulation booklets, etc. Containing some nice issues, perfins, covers and some booklets, etc. Also some other areas incl. Channel Islands, etc. Approx. 21 kg.	★★/★/○	1.000:-
360A	COMMONWEALTH. Malta, Gibraltar, Cyprus, Channel Islands and Isle of Man. Collections in four visir albums. Classic-modern. (2000-3000)	★★/★/○	700:-
361L	Album with hundreds of stamps classic-modern incl. some better. Also box with approx. 11 kg mixtures. Approx. 13 kg.	Mostly ○	500:-
362L	Collection 1854-1981, majority used e.g. 38 Victorias + two stockbooks accumulation duplicates Victoria-modern. Classic in very mixed quality.	★★/○	500:-
363L	Year books. 17 Royal Mail Special Stamps 1984-99. High face value. Also about eight kg mixtures. Approx. 20 kg.	★★	1.000:-
<b>Czechoslovakia – French colonies</b>			
364A	Czechoslovakia Collection 1919-70 in two albums. Incl. some FDC. Fine quality. (700)	Mostly ○	700:-
365L	Czechoslovakia FDC collection 1950's-91 in two albums. E.g. some better early ones, also a stockbook with a basic collection with many stamps. Fine quality.	☒	250:-
366A	French colonies classic-1960's in big, old Minkus album without stamp mounts, including some better. Mostly fine quality. (1000)	★/○	500:-
<b>Germany Reich</b>			
367A	Collection 1872-1945 in SAFE album incl. some Shields, Mi 378-84 and 450-53 used, 423-24 and 529-39 ★, 909-10 ★★, several official stamps, etc. Also album with hundreds of duplicates.	★★/★/○	750:-
<b>German Democratic Republic (DDR)</b>			
368A	Collection 1945-70 in Schaubek album without stamp mounts, incl. Russian zone. Mostly fine quality. (1000)	★★/★/○	1.000:-
369L	Collection 1960-90 in three albums. Almost complete, fine quality. Value acc. to vendor 1250 €.	★★	1.000:-
370A	Collection 1960-90 in two albums. Almost complete. Value acc. to vendor 1100 €. Fine quality.	○	800:-
371L	Collection 1948-89 in box. Three binders with Schaubek leaves. Mostly fine quality. (2300)	★★/○	500:-
372A	Collection 1945-86 in three albums. Mostly after 1960. Mostly fine quality. (1500)	★★/★/○	400:-
<b>Berlin</b>			
373A	Collection 1956-88. BRD 1977-90 ★★. Fine quality. (1000)	★★	600:-
374A	Collection 1948-80 in Lindner Falzlos album. E.g. Mi 82-87 ○, 100+113 ★★, some overprints, etc. Also album with dupl.	★★/★/○	500:-
<b>German Federal Republic (BRD)</b>			
375L	GFR (BRD) and Germany. Used accumulation 1950-2003 in five stockbooks, several thousand stamps. Please inspect. Fine quality.	○	1.000:-
376L	Collection/accumulation appr. 1950-88 in box. Sorted in small envelopes. Often both ★★ and cancelled. Fine quality. (600)	★★/○	600:-
377A	Collection 1949-90 in two albums with stamp mounts. Kabe with slipcases and homemade mounts. Often both cancelled and ★/★★. Fine quality. (800)	★★/★/○	500:-
378A	Collection 1946-89 in KABE album partly with stamp mounts. Also West Berlin 1948-89 (650). (1300)	★★/★/○	350:-
<b>General German collections</b>			
379A	Collection classic-1948 in two albums without stamp mounts. Mostly Reich including some nice 1872, Bavaria and other states, some colonies, etc. Mostly fine quality. (1.000)	★/○	1.000:-
380A	Accumulation in numbers in two thick albums Allied occupation, Berlin Notopfer, BRD, DDR, souv. sheets, etc. .	○	800:-
381L	Box classic-modern in albums and on leaves. Also a couple of interesting covers.	○	800:-
382L	Banana box with e.g. BRD ★★ duplicates 1956-76, used collection Berlin 1948-90, small accumulation Reich 1870-80's. Partially valued by vendor, over SEK 6000. Also a couple of hundred modern covers/cards incl. Austrian.	★★/★/○	600:-
383A	Collection 2400 different 1870's-modern in two albums. Also 1250 different Britain in two albums.	Mostly ○	500:-
384A	Accumulation BRD and DDR in two stockbooks. 1948-74. Majority ★★ BRD e.g. 50 pg Heuss.	★★/○	500:-
385A	Collection/accumulation in two stockbooks. Reich, BRD and Berlin, incl. few better and ★★, also Sweden cinderellas in one stockbook.	Mostly ○	350:-
<b>Greece – U.S.A.</b>			
386A	Greece ○/★★ collection 1901-69 in stockbook with stamp mounts and in Leuchtturm album with slipcase 1970-97 with preprinted leaves and stamp mounts. Good quality. Mi 2006/2007 € 795 (485)	○/★★	500:-
387L	Hungary Accumulation 1871-2000's in four albums. E.g. several mini-sheets incl. BL1 used, approx. 250 covers/FDCs, etc. Approx. 11 kg.	★★/★/○	1.000:-
388L	Hungary Collection 1938-90 in five thick stockbooks incl. mini- and souvenir sheets. Good value.	○	700:-
389L	Hungary Standard collection 1874-1977 in three albums of which 1970-77 in two Leuchtturm albums with mounts (pages to 1980), mixed ★★/○, earlier ★/○	★★/★/○	600:-
390L	Hungary Collection 1888-1969 in three Kabe-albums with and without mounts + two stockbooks accumulation duplicates.	★★/★/○	500:-
391A	Israel 1948-87 in two albums. Almost complete with full tabs from 1953. Also with souv. sheets. Mostly fine quality. (700)	Mostly ★★	1.000:-
392L	Israel Accumulation 1948-modern in box. Appr five remainder collections. Mostly fine quality. Approx. 10 kg. (1500)	Mostly ★★	600:-
393A	Israel Two collections: ★★ 1951-85, about 400, many with tabs. Used 1948-2002, about 1000, majority without tabs. .	★★/○	400:-
394L	Italy 1949-90 in three exclusive SAFE albums. Some better 1950's, later well filled. Fine quality.	★★	800:-
395A	Italy Mixed Three albums accumulation classic-1940's, mainly colonies. Looks promising.	★★/★/○	1.000:-
396A	Japan 1961-1993 in two Leuchtturm albums. Very well filled albums including many souvenir sheets and booklets. Mostly fine quality.	★★	1.000:-
397A	Liechtenstein ○/★★ Two Leuchtturm albums with slipcases and preprinted leaves with stamp mounts 1912-87. Contains a small selection of stamps 1912-80 ○/★★ in excellent quality. Mi 2006/2007 € 1033 (159 stamps and one block). Expensive albums. Low reserve.	○/★★	500:-
398A	Luxembourg Used collection 1852-1997 in two Leuchtturm albums in slipcases with preprinted leaves and stamp mounts up to and including 1987, thereafter on neutral Leuchtturm leaves with stamp mounts. Good quality. Mi 2006/2007 € 1850 (850)	○	800:-
399A	Luxembourg FDC collection 1949-75 in three albums incl. dupl. Containing 6.10.49, 15.9.56, 16.9.57, 1.8.58, etc. (335)	☒	600:-
400A	Netherlands Accumulation old-2004 in three stockbooks with thousands of stamps.	Mostly ○	600:-
401A	North Korea Collection 1950-98 in two thick visir albums.	○	600:-
402A	North Vietnam Collection 1953-about 2000 in two visir albums. (over 1000)	○	800:-
403L	Poland Collection 1961-68 in six albums ★★ and used sets and FDCs.	★★/○	500:-
404A	Portugal Collection classic-2000 in visir album. Also one album colonies. (1500+)	○	800:-
405A	Portugal classic-1960's in big album. In old Minkus album, including much colonies and some better. Mostly fine quality. (1.000)	★/○	500:-
406A	Romania Collection 1880-1986 in two Visir albums. Mostly fine quality. (800)	★★/★/○	500:-
407A	Romania Collection 1940-68 in three albums. Fine quality. (800)	★★/○	400:-
408A	Russia Used collection (complete, including blocks) 1992-2000 in Lindner album with stamp mounts + small stockbook with stamp mounts containing pre-1917-duplicates and modern stamps.	○	500:-
409A	Soviet Union Large stock 1972-80 in thick visir album xx and used sets/blocks.	★★/○	600:-
410L	Soviet Union Covers 1970's-80's in box. North pole expeditions. Good variation. Mostly fine quality. (700)	☒	500:-
411L	Soviet Union Covers 1950's-80's in box. North pole expeditions. Good variation. Mostly fine quality. (400)	☒	500:-
412A	Spain 1937-99 in two Leuchtturm albums without stamp mounts. Well filled collection with some better. Mostly fine quality.	○	800:-

413L	Switzerland Accumulation in four albums: Collection Juventute ★★/© 1913–68, ★★ from 1952. Collection used 1854–1973, many Patria and Juventute. Various duplicates in visir album. Stockbook various, e.g. some UN Organization sets. Good value.	★★/★/©	1.000:-
414A	Switzerland Collection 1938–80 in two Lindner albums with stamp mounts. Mostly used. (400).	Mostly ©	400:-
415A	Turkey Collection/accumulation classic–appr 1960. Three remainder collections. Mostly good quality. (600)	★/©	500:-
416L	U.N. Two collections 1951–74 in Safe albums incl. two BLI. Also album ★★ Netherlands 1950's–70's, about 25 Kleinbogen Japan 1960's and special book International Labour Organization 1970.	★★	700:-
417A	U.N. Mixed Collection Vienna and Geneva in thick visir album.	★★	600:-
418L	U.N. Mixed About 100 Annual collections and souvenir folders, etc. 1970's–2000, two albums ★★/© 1970's–2000's. Also collection with about 600 FDCs 1981–2005 in five albums + one album with postal stationeries. Approx. 21 kg.	★★	600:-
419A	U.S.A. Collection 1902–90 in two Schaubek albums. Well-filled after 1935 and almost complete ★★/★ after 1956.	★★/★/©	700:-
420A	U.S.A. Collection 1976–2003 in two Leuchtturm albums with stamp mounts, pages to 1980.	★★/©	600:-
421L	U.S.A. Accumulation duplicates in four thick stockbooks 1870's–2007 + small book with air mails, dues, etc.	©	500:-
422L	U.S.A. Accumulation in glassine envelopes. Thousands of stamps.	★★/©	400:-
<b>Övrigt (Svensk text) / Other material (Swedish text)</b>			
<b>Litteratur / Literature</b>			
426L	Flyttlåda bl.a. Grosses Handbuch Abstemplungen auf Schweizer Marken 1843–1907, Finlands ovalmärken med nytryck, Harmer auktionskataloger från 1960-tal, m.m. Cirka 18 kg.		500:-
427L	Låda med bl.a. Norgeshandboken i två delar, Sveriges handbok från 1946, Norge lokalpost, Svalbard. Även ett antal tomma visiralbum, m.m. Cirka 14 kg.		500:-
428L	Flyttkartong med Filatelistisk litteratur bl.a. fem Michelkataloger 1999–2006, Luftpostens historia i Norden av Ö Lünig i nyskick. Cirka 25 kg.		300:-
429L	About 19 different handbooks/catalogues etc Cancellations, Perfins, Reg.labels. Also two books about Postal History of British Colonies.		500:-
<b>Tillbehör / Utensils</b>			
430L	Flyttbox ett tiotal fina album med plastfickor Leuchtturm, SAFE, Davo, mycket 1980–90-tal t.ex. Sverige, Rumänien. Tyska stater. Även bunt supplement diverse länder. Cirka 24 kg.		500:-
431L	Flyttbox med bl.a. fina album med fickor t.ex. Schweiz 1968–87, Finland 1961–84, USA 1981–91, Sverige SAFE 1855–1984 + extra bladsatser med mera. Cirka 28 kg.		500:-
432L	Låda med bl.a. oanvänt Ka-Be album Finland 1856–1973 med fickor, schaufix genomskinliga ca 40 st i paket varierande storlekar samt massor av plastfickor och visirkort. Cirka 17 kg.		500:-
433L	Michelkataloger 2009/10: Del 5, 6, 7 (Nord-, öst-, västeuropa) samt Tyskland. Som nya.		500:-
434L	Parti med drygt 100 st Hawid-fickor, svarta i storlekar mellan 21 och 29 mm. Alla förpackningarna öppnade. Nypris ca 7.000.		500:-
435L	Parti med drygt 85 st Hawid-fickor, vita i storlekar mellan 21 och 30 mm. Alla förpackningarna öppnade. Nypris nästan 6.000.		500:-
436L	21 insticksböcker, flertalet äldre oanvända. Cirka 18 kg.		400:-
437L	Tre tomma Kabealbum med fickor 1855–1983 samt mängder med supplement Leuchtturm, Safe och Facit inkl. även övriga Norden. Cirka 17 kg.		400:-
438L	17 insticksböcker, flertalet äldre oanvända. Cirka 18 kg.		300:-
439L	Två Leuchtturmalbum med fickor 1980–89, 1983–2002 samt bladsats 1855–1959.		300:-
440L	21 pärmar, Facit, Lembit med 4 eller 6 ringar. Cirka 15 kg.		200:-
441L	Flyttkartong full med pärmar insticksböcker, m.m. Cirka 21 kg.		200:-
442L	Fyra fina tomma album, fluorescens-lampa, klämfickor, m.m.		200:-
443L	Sju Estetalbum med div. bladsatser. Cirka 12 kg.		200:-
444L	Två tomma Lindner Falzlosalbum 1942–91 samt mängder med Lindnersupplement hela Norden. Cirka 25 kg.		600:-
445A	SAFE DUAL Sverige 1855–1979 begagnade album med fickor utan frimärken. Bladen har på sina ställen mindre rester av blyertsskrift, annars fin kvalitet. Pärmarna i olika färger och med mindre skador. Den sista med Lindnerblad med fickor 1980–88. Cirka 10 kg.		500:-
446L	Cirka 18 pärmar för visirblad, vykort, häften, ett par insticksböcker. Cirka 21 kg.		300:-
<b>Tändsticksetiketter / Matchbox labels</b>			
447L	Sverige Samling gamla tändsticksetiketter, uppklistrade i tre album samt löst i två askar. Stora och små etiketter, dessutom ett häfte med div. etiketter samt i en ask		1.000:-
<b>Handlingar / Documents</b>			
448L	13 stora häften med tidningsklipp från 1930–60-talen, bl.a. frimärksuppsatser, Regalskeppet Wasa, märkliga svenskar, samt några tidningar.		200:-
449L	JÄRNVÄG. Sex st stora häften med tidningsurklipp ang. järnvägar från hela världen, 1930–60-talen.		200:-
<b>Böcker / Books</b>			
450L	H.H. Brummer: ”PRINS EUGEN Minnet av ett landskap”, Värnamo 2001, praktverk i linneband, 393 sid. + Brunius, Reutersvärd: ”samtal om ZORN”, Höganäs 1979, inb., 99 sid. + ”NATIONALMUSEUM STOCKHOLM”, Höganäs 1984, inb., 231 sid. TRE PRAKTFULLA KONSTBÖCKER.		250:-
451L	13 böcker WW2 inkl. Svenskarna vid Jandeba (2007), Berlin slutstriden 1945 (2002), Treblinka (Revolt i ett utrotningsläger) 1966, Nazismen i dokument (1965), Norge 9 april 1940 (Björnsen 1978), Förintelsen Utrotningen av Europas judar, etc.		400:-
452L	SPORT. Olympiaboken 1948 och 1960 samt Idrottsboken 1948 med dedikation från författaren (Brunnhage). Dessutom två olympiaglas Stockholm 2004, tre små björnar Moskva 1980, en bronsmedalj 1980 Lake Placid samt en nyckelring Innsbruck 1976. Utmärkt kvalitet.		400:-
453L	TREDJE RIKET. Bokorama svarta serien, 21 band 1991–94. Rikt illustrerade. Cirka 18 kg.		400:-
454L	Bellman, sex böcker från 1900-talets första hälft.		300:-
455L	Gotland. Låda böcker, 1900-talets första hälft, med ankn. till Gotland inkl. Visby.		300:-
456L	Låda med: tidskrifter/tidningar bl.a. ang månlandningen 1969, häften med tidningsurklipp från 1920–30-talen, nio böcker ”Kulturens årsbok” mellan 1952 och 1965, dessutom lite tändsticksetiketter. Cirka 14 kg.		300:-
457L	Världspolitik i karikatyrer 1939–45 i två fina band, samt skämttidningen ”Lutfisken” (redaktör Hasse Z). från åren 1914–19, 1931, 1937, 1944, 1947–49, 1952, 1953.		250:-
<b>Samlarbilder / Collectable cards</b>			
458L	Omkring 950 svenska samlarbilder, mest fotboll (2003–04) men även hästar/ryttare. Bra kvalitet.		200:-
<b>Antikviteter / Antiques</b>			
459L	Låda med ca 5 kg tennsoldater.		300:-
460L	Fyra porlinsaltstolar, från Rosen Thal ”In Treue Fest 1914”, Drauf! 1914”, ”Weihnachten 1919” och ”Dem Gedenken unserer Beiden Helden Jmmelmann, Boelcke” samt en bågare i tenn från Tyskland med motiv från Henkersteg, Nürnberg, Kaiserstallung samt gravering på locket ”Kriegsjahr 1914”		800:-
461L	Låda med ca. 70 almanackor från omkring 1803–1950, m.m.; flätad korg, lämplig för ex. vis svampplockning; gammal plåtask ”SVEA 126L”; förbandslåda från Räddningskåren, 1950-tal; uppmaskningsapparat.		300:-
462L	K 1. Uniform m/1895 med jacka och byxor (nyskick) samt mössa.		200:-
<b>Konst / Art</b>			
463L	Tre inramade tavlor: Blyertteckning av K. Bergkrantz, 1921 ”Katarina Kyrka från Stigbergsgatan söder”, Th. Cederberg kopparstick ”Ersta backe” resp ”Stigbergsgat.” 1929 samt ett kopparstick från Äsögatan av Erik Ekroth		200:-
<b>Fotografier / Photographs</b>			
464L	Fyra kabinettfoto-album med familjebilder, omkring 1880–1900. Intressant för studium av dräktmode, frisyrer o.dyl.		400:-
<b>Diverse / Miscellaneous</b>			
465L	Askfat, 20 olika, bl.a. järnväg, sprit, cigarrgördlar, militärt, m.m.		250:-

# Internationell auktion, objekt 1001–4417.

Köparprovisionen för dessa objekt är den normala, 21 %.



Onsdagen den 16 februari, kl. 17:00

Sverige / Sweden

1001	Allmän post. Rekommenderat brev med innehåll från Karlstad till Stockholm 1808.		200:-
1002P	RONNEBY, allmän post. Karterat brev 1781 till Ekeby.	K	300:-
1003P	ÖREBRO, allmän post. Karterat brev 1794 till Arboga.	T	300:-
1004K	STOCKHOLM, förfilateli Stockholm. RÖD fyrkantstämpel på skeppsbrev med innehåll från Lübeck daterat 7.5.1846. Lösennotering 40 S(killing). Vackert och fräscht!		600:-
1005	Lösenförsändelser. Brevomslag från Spanien till Sverige stämplat BARCELONA 15 MAY 55 och rak "España" (blå stämplat). Lösenstämpel 24 Sk samt transitstämpel STOCKHOLM 25 MAJ. 55. (Foto)		300:-
1006K	Lösenförsändelser. Lösenstämpel 24 sk på brev från Frankrike.		250:-
1007K	CALMAR, rakstämpel typ 1. Kladdigt avtryck på vackert fribrevsomslag. Postal: 800:-	H	300:-
1008K	KONGELF, rakstämpel. Vackert avtryck på fribrevsomslag. Postal: 600:-	O	300:-
1009K	STOCKHOLM, rakstämpel typ 14. Vackert brevomslag med för typen ganska tydligt stämpelavtryck. Postal: 400:-	A	250:-
1010K	CARLSCRONA 14.8.1835, bågstämpel typ 3 på brevomslag.	K	250:-
1011K	ESKILSTUNA 16.11.1834, bågstämpel. Brevomslag med innehåll.	D	200:-
1012K	HERNÖSAND 28.7.1831, bågstämpel. Fräscht brevomslag.	Y	200:-
1013K	JÖNKÖPING 30.6.1832, bågstämpel. Fräscht brevomslag.	F	200:-
1014	MARIEFRED 25.6.1837, bågstämpel typ 2. På brev med innehåll. Postal: 2500:-		400:-
1015K	NORTELJE 29.1.1836, bågstämpel. På brevomslag.	B	200:-
1016K	MORA 6.7.1847, fyrkantstämpel typ 2. Lyxbrev. (Foto)	W	250:-
1017K	SÅTHER, fyrkantstämpel. Lot om tre stämplat (en av varje typ) på brevomslag. Vackra avtryck. Postal: 875:- (Foto)	W	400:-
1018	ÅMÅL 3.11.1836, fyrkantstämpel typ 1. Något ofräscht brevomslag. Postal: 800:-	P	300:-
1019K	Utlandsanknytning. Karterat brevomslag, adresserat till den svenske konungen. På baksidan är brevet daterat 28.5.1734 och undertecknat av KÖNIG som var den svenske postmästaren i Hamburg vid den här tiden. Ett intressant objekt! (Foto)		800:-
1020	OBETALT FR. DANMARK H-BORG 6 MARS 16, utlandsanknytning. Vackert brev.		200:-

1021L 24 st brev 1860-tal med olika N10 i bra kvalitet + ett par div. bl.a. Gbg-REGISTR, stämpeltyp 1, ett pat Sthlm FDrBr, brev från 1837 med liten fjäderrest i sigillet. 500:-

Frimärken / Stamps

Skilling Banco

1022	1	3 skill grön. Parisförfalskning.	★	300:-
1023	1, 3, 4	Eftertryck 3 och 8 skill (kt) 1868 II utan gummi, och 6 skill 1868 I med svagt gummi och utslätat veck. 3 och 6 skill signerade Sjöman. (Foto)	★	500:-
1024	1-5E <sup>2</sup>	1868 års andra nytryck, serie (5). 4 och 6 skilling utan gummi. Någon mindre defekt, men mest god kval. (Foto)	★	3.000:-
1025	1-5E <sup>4</sup> , 6N, 13N	1885 års nytryck skillingar och lokal komplett (7). Fräsch postfrisk serie. F 27000 (Foto)	★★	6.000:-
1026V	1a	3 skill ljusst blåaktigt grön. Vackert litet klipp stämplat STOCKHOLM 9.6.58. Intyg Nielsen: Äkta utan reparationer, mycket fint ex. F 40000 (Foto)	◎	25.000:-
1027	1a	3 skill ljusst blåaktigt grön. Arkivveck med litet brott förstärkt med liten fastsättare. Ett förbättrat tandhål nederst i vänster marginal. Intyg Obe 1, 2, 2, godtagbart exemplar. Fräscht och tilltalande. F 40000 (Foto)	◎	2.000:-
1028	1c	3 skill blåaktigt grön. Stpl Carlskrona 17.6.1858 samt del av en andra stämpel. Några korta tänder, intyg HOW 1,2,2 godtagbart exemplar. MYCKET SÄLLSYNT! (Foto)	◎	10.000:-
1029	2	4 skill blå. Sex st varav fem st med läsbar ort och datum. Minst en reparerad. F 5.100	◎	800:-
1030K	2	4 skill blå. Fyra ex i fin kvalitet, bl.a. en med intyg av P. Sjöman, "gott till mycket gott exemplar".	◎	750:-
1031	2	4 skill blå. Fem ex varav fyra med tydliga fyrkantstämplat. Tre med mindre skavanker. F 4250	◎	600:-
1032	2	4 skill blå. Fyra st med tryckvarianter.	◎	600:-
1033	2	4 skill blå. 18 st, snö eller mindre defekter, ett ex omtandat.	◎	600:-
1034K	2	4 skill blå. Åtta st, alla med defekter. F 850	◎	600:-
1035	2	4 skill blå, tunt papper. Vackert exemplar stämplat NORRKÖPING 16.8.1856. (Foto)	◎	500:-

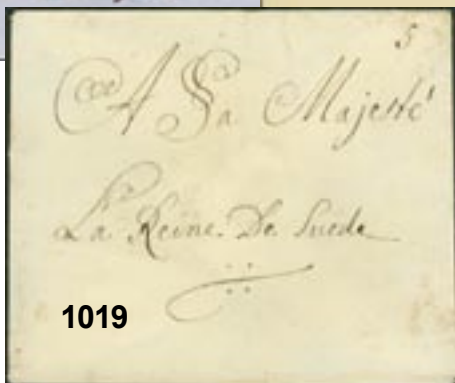
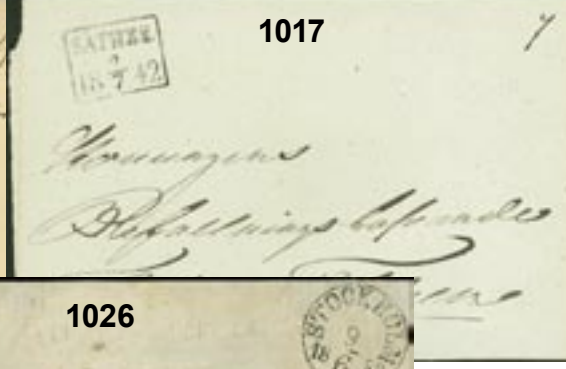
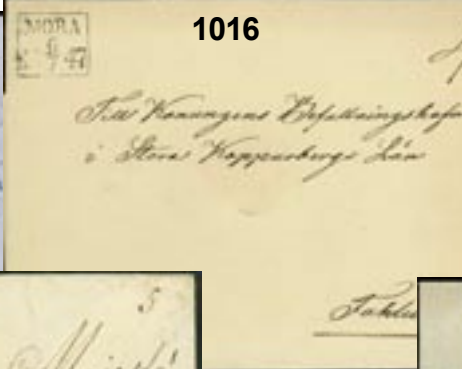



1036	2-5	1855 Lot om fyra skillingar, 6, 8 och 24 sk med defekter/reparationer. Samtliga dessa med intyg Sjöman. F 45000	⊙	2.000:-	1053	5E <sup>1</sup>	24 skilling banco mörkröd, 1868 års första eftertryck. Omgummerat men väldigt fint ex i övrigt.	★★	500:-
1037	2a	4 skill blå. Medelgod centrering. På kuvertklipp. Intyg Sjöman. Stämplat GÖTHEBORG 1.8.1855.	⊙	400:-	<b>Lokalmärkestyp / Local stamps</b>				
1038	2a <sup>1</sup>	4 skill blå, tunt papper. Stpl. STOCKHOLM 9.12.55. Lev 4, pos 29. Nyansintyg Harbrecht.	⊙	200:-	1054	6, 13	Eftertryck svart och brun Lokal. Båda utan gummi, svart med fettfläck, brun signerad Sjöman. (Foto)	(★)	1.000:-
1039	2b	4 skill ljusblå, tunt papper. Snedcentererat och en kort tand. F 13000 (Foto sid. 11)	(★)	1.000:-	1055	6a <sup>1</sup>	(1 skill) svart-gråsvart, tunt papper. Ett vackert och fräscht exemplar av ett svart märke. Gott exemplar 2,2,3. F 7500 (Foto)	⊙	700:-
1040	2b	4 skill ljusblå, tunt papper. Mycket kraftigt snedcentererat märke. Ovanligt! Något kht.	⊙	350:-	1056	6a <sup>3</sup>	(3 öre) svart. Medelgod centrering. F 5800 (Foto)	★	1.000:-
1041	2E	4 skill blå, medeltjockt papper. Vacker, på litet klipp. Nära prakt stpl. STOCKHOLM 3.7.57. Lev 7a. Nyansintyg Harbrecht.	⊙	250:-	1057	13	3 öre brun. Medelgod centrering. Gulnad. F 5000 (Foto)	★	800:-
1043	2f	4 skill blå, tätt bottentryck, medeltjockt papper. Stpl STOCKHOLM 28.10.59. Mycket sen användning! Vacker mittplacerad stämpel, sned centrering. F 850	⊙	350:-	1058	13	3 öre brun. God centrering. F 5000 (Foto)	(★)	800:-
1044	2m	4 skill blå, klart tryck, medeltjockt papper. Fräscht exemplar i medelgod centrering, något kladdig stämpel NORRTELJE 28.1.1858. (Foto sid. 11)	⊙	300:-	1059	13	3 öre brun. F 5000 (Foto)	(★)	500:-
1045	2v <sup>6</sup>	4 skill blå, Variant "FYRA". Omvänd WEXIÖ 16.3.1857. F 1200	⊙	300:-	1060	13	3 öre brun. God centrering. Utan gummering. Certifikat från The Philatelic Foundation i USA. F 5000	(★)	300:-
1046K	3a <sup>1</sup>	<b>6 skill grå. Ett vackert och fräscht skillingbrev från STOCKHOLM 18.4.1856 till Danmark. Märkena har varit avtagna för kontroll, ett ex med kort samt vikt hörntand. Transittämpel HELSINGÖR 22.4.56 på framsidan. Intyg HOW: 2(2,2)(2,2)3. F 85000 (Foto)</b>	⊠	15.000:-	1061	13	3 öre brun. Perfekt centrering. Inga rep. Intyg Strandell. F 4000 (Foto)	⊙	1.000:-
1047	3e	6 skill brunaktigt grå. Fräscht men reparerat exemplar med sidvänd stämpel STOCKHOLM 19.2.1858. F 12000	⊙	800:-	1062	13a	3 öre olivbrun. Mycket vacker, snedställt stämpel GEFLE 3.10.62. Dessutom med intressant dubbeltand. Intyg HOW: 3,4,3. F 4000 (Foto)	⊙	2.000:-
1048	3E <sup>1b</sup>	6 skilling banco lilaaktigt grå-lilagrå, 1868 års första eftertryck. Omgummerat men väldigt fint ex i övrigt.	★★	500:-	<b>Vapentyp / Coat-of-arms</b>				
1049	4	8 skill gul. Medelgod centrering. Def. F 5000	⊙	500:-	1063	7	5 öre grön. F 1700	★	300:-
1050	4a	8 skill rödaktigt orange. Mycket vackert ex stämplat CHRISTIANSTAD 11.2.57 med intyg HOW. Nedre högra hörnet reparerat. (Foto)	⊙	1.500:-	1064	7	5 öre grön. Tio stycken inkl. olika nyanser. F 1900	⊙	300:-
1051K	4a	8 skill rödaktigt orange (kht) på tilltalande brevomslag i andra viktlassen med lyxstämplar HUDIKSVALL 13.9.1855. Notering "afgår fr Hernösand i Hörnfeldts väska". Intyg Sjöman. (Foto)	⊠	5.000:-	1065	7-12	SET inkl. 12 öre i två olika nyanser. Blandad kvalitet. Alla med BLÅ stämpel Hudiksvall.	⊙	400:-
1052	5c	24 skill tegelröd, tätt bottentryck. Igenlagt riss, men praktstämplat MALMÖ 18.6.57. F 18000 (Foto)	⊙	1.000:-	1066	7a <sup>1</sup>	5 öre mörkgrön. God centrering. Praktstämpel STOCKHOLM 4.10.1863, liten del av andra stämpel. Dubbeltand upptill (vikt). F 1200 (Foto)	⊙	500:-
					1067	7a <sup>1</sup>	5 öre mörkgrön. Praktcenterad och en dubbeltand i nedre marginalen. F 1200	⊙	200:-
					1068	7d	5 öre ljusgrön. "Har tillhört Grand Prix-samlingen Stockholmia 55". F 2500 (Foto)	★	500:-
					1069	8	9 öre violett. Fyra stycken i blandad kvalitet. F 8800	⊙	700:-
					1070	8	9 öre violett. OUSBY 30.4.1872, kt, fiberpunkt. F 2200	⊙	300:-
					1071K	8, 10, 11	<b>Mycket vackert brev till Tyskland frankerat med 63 öre (9 öre med kht, 24 och 30 öre) stämplat STOCKHOLM 15.1.61 och med "AUS DÆNEMARK" i blått bredvid. Mottagnings- och transittämplar på baksidan. (Foto)</b>	⊠	7.000:-
					1072	8c	9 öre blålila. En halvkort tand. Medelgod centrering. Prakt/lyxstämpel FALUN 16.4.1866. F 2200 (Foto)	⊙	400:-

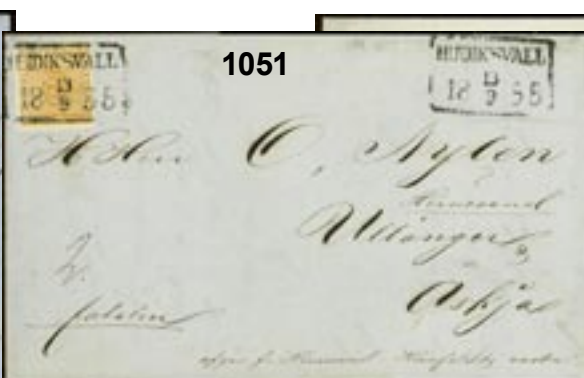



1073	8d	9 öre blåviolett i par, några särade tänder. Intyg HOW: mycket gott objekt. Någon obetydligt kort tandspets. F 3500 (Foto)	★	800:-	1088	9F	12 öre ultramarinblå. Spirati-förfalskning. (Foto)	★★	300:-
1074K	8d	9 öre blåviolett. God centrering. Attest HOW. F 3500 (Foto)	★	700:-	1089	9f <sup>l</sup>	12 öre mörkt ultramarinaktigt blå. Vackert litet brev stämplat STOCKHOLM 15.11.1860. Liten skada i övre vänstra hörnet på frimärket. Intyg HOW 3, 1, 4, 5. Ovanlig nyans på brev! F 1200	☒	300:-
1075P	9	12 öre PLÅT 5A med attest Stavenow/Millhagen. I denna plåt förekommer 21 märken med skruvavtryck i marginalen, 27 ex med skruvavskav i ytterramen, flera positioner med konstanta färgpålägg, vita fläckar, brott, utlöpare, varianten "Punkt i G", "Fotsteget", m.m.	☉	1.400:-	1090	9h <sup>l</sup>	12 öre klar ultramarin. Medelgod centrering. Praktstämpel LJUNGBY 13.10.1862. Blågrön stämpelfärg! (Foto)	☉	300:-
1076P	9	12 öre PLÅT 6A med attest Stavenow/Millhagen. I plåten förekommer tio märken med skruvavtryck i marginalen, 25 ex med skruvavskav eller brott ytterramen, flera positioner med konstanta färgpålägg, färgfläckar, vita fläckar, spisar, brutna linjer i skölden, m.m.	☉	1.400:-	1091K	10	24 öre orange, lätt stpl WEXIÖ 9.3.1870. Vackert brev till Baltack med välcentr. omvänt märke. F 600	☒	300:-
1077	9	12 öre blå, vht. Lyxstpl STOCKHOLM 30.8.66.	☉	400:-	1092	10h <sup>2</sup>	24 öre rödaktigt orange. Prakt/lyxexemplar stämplat NYA KOPPARBERGET 3.12.1872. (Foto)	☉	500:-
1078	9	12 öre blå. 65 stycken. Olika nyanser samt med läsbara stämplat finns.	☉	300:-	1093	11b	30 öre rödbrun. Fint ex med ett par korta tandspetsar. Intyg HOW: 2,4,1.	(★)	500:-
1079	9	12 öre blå med skruvavtryck? och vacker ovanligt distinkt stämpel AVESTA 15.2.1872. (Foto)	☉	300:-	1094	11b	30 öre rödbrun. God centrering. Gulnad. Mindre pappersveck. F 9000	(★)	400:-
1080	9	12 öre blå stämplat STOCKHOLM 4.4.1863. Extremt felperförad och rufftandad.	☉	250:-	1095	11b	30 öre rödbrun. Medelgod centrering. Lyxstämpel SÖDERHAMN 8.5.1860. (Foto)	☉	400:-
1081K	9	12 öre blå. Två vackra brev. Bägge med nyansintyg E.H.: 9c2 samt 9l.	☒	350:-	1096	11g	30 öre brun. Obetydl. tunn punkt. God centrering. F 4000 (Foto)	(★)	800:-
1082K	9	Brev frankerat med 12 öre blå. Ångbåtspost via Ångaren Nya Söderhamn, till Söderhamn från Stockholm. Stämplat SÖDERHAMN 22.7.75 vid ankomsten. (Foto)	☒	300:-	1097	12	50 öre röd. Bläckfläck på framsidan. God centrering. F 2600	(★)	500:-
1083K	9	Brev frankerat med 12 öre blå. Ångbåtspost via Ångaren Nya Söderhamn, till Söderhamn från Stockholm. Stämplat SÖDERHAMN 8.9.73 vid ankomsten. (Foto)	☒	300:-	1098	12f <sup>2</sup>	50 öre karminrosa. Medelgod centrering. Något ojäm tanndning. Praktstämpel FALUN 7.11.1868. (Foto)	☉	250:-
1084	9	12 öre blå. Stämplat med BLÅ färg Hudiksvall 25.5.62. Märket är snedcentererat. F 250	☒	200:-	<b>Liggande lejon / Lying lion</b>				
1085	9, 12	12 och 50 öre (rund ht) på "Öppen rekommendation", stämplat Linköping 29.5.1865. Dekorativ! F 5000	☒	500:-	1099	14A	3 öre brun, typ I. F 7500	★	800:-
1086	9a <sup>1</sup>	12 öre grönaktigt mörkblå. Stämplat WESTERÅS 17.8.1858. En kort tand, i övrigt vackert.	☒	250:-	1100	14A	3 öre brun, typ I. Luckfyllare med riss, nålstick, ktt, etc. Intyg FO som godtagbart exemplar. F 5500	☉	300:-
1087K	9c <sup>3</sup>	12 öre blå. Inrikes brevkupert i första viktclassen stämplat GAMLEBY 18.10.1870 (Postal 100). Intressant notering "Högst angelägna fatalier!!". (Foto)	☒	250:-	1101	14Ab	3 öre gulaktigt brun, typ I. Dekorativt par stämplat STOCKHOLM 6 TUR 9/1. Övre märket har en lite tunn fläck och en kt. Ovanligt med par. F 17500 (Foto sid. 14)	☉	1.500:-



1102



1108



1082

1083

1087



1111	16g	20 öre röd-matttröd i praktcentererat par. Mycket gott till praktobjekt enligt intyg Nils Svensson. Fräscht och tilltalande objekt! (Foto)	★	1.800:-	1135K	28-38, 40-44, 46-49	Komplett 20 olika inkl. flera vackra stämplat, F 37 med lyxstpl Gamleby (två ktt).	⊙	500:-
		<b>Ringtyp tandning 14 / Circle type perf. 14</b>			1136	29	4 öre grå. Praktcenterering. F 1900	(★)	300:-
1112	17	3 öre brun. 56 st, fåtal defekta. Nyanser och en del med läsbara stämplat. F 4.480	⊙	400:-	1137	29	4 öre grå. 69 stycken. Inkl. lika nyanser och läsbara stämplat.	⊙	300:-
1113	17, 19, 21	3 öre ostämplat och 5 och 12 öre (kt) ostämplat utan gummering. Fräscha ex. (Foto)	★/(★)	500:-	1138	30	5 öre grön, vht. God centerering. Lyxstämpel SKÖFDE 4.11.1873. (Foto)	⊙	400:-
1114	17v <sup>2</sup>	3 öre brun, spegeltryck. Sällsynt! F 1200 (Foto)	⊙	500:-	1139	31	6 öre violett i fräscht postfriskt par. F 7000 (Foto)	★★	750:-
1115	18	4 öre grå. Två st med läsbara stämplat. Båda med nära snedcentering. F 2600	⊙	500:-	1140	31	6 öre violett. Medelgod centering. F 1400	★	300:-
1116	18	4 öre grå. Medelgod centering. Praktstämpel WENDELSBY 14.2. F 1300	⊙	500:-	1141K	32, 35	12 (def.) och 30 öre på rekbrev stämplat BERGVIK 11.3.1882 till Trönö.	⊗	250:-
1117	18a	4 öre mörkgrå-grå. Mycket gott exemplar med intyg HOW: 3,3,3. F 4200 (Foto)	★	700:-	1142	33	20 öre röd. Fem st kuriosa, märken bl.a. "trasiga siffror", spegeltryck.	⊙	250:-
1118	19	5 öre grön. God centering. kt. Liten fläck på baksidan. F 3200	★	300:-	1143K	33	20 öre röd på mjukt papper på brev sänt till Tyskland. Stämplat KARLSKRONA 12.7.1885. Några rostfläckar på kuvertet.	⊗	250:-
1119	19, 22	5 och 20 öre på klipp med lyxstämpel ASKERSUND 6.4.75.	⊙	200:-	1144V	33v <sup>1</sup>	<b>20 öre feltryck "Trettio på tjugo". Tre lätt vikta hörntänder och något inklipta tänder i vänster marginal. I övrigt ett vackert exemplar av denna raritet. Intyg HOW 2, 3, 4. Ovanligt med originalgummi. Utställningsobjekt! F 8000 (Foto)</b>	★	25.000:-
1120	19a	5 öre matt blåaktigt grön på gulaktigt papper. F 3200	★	400:-	1145	34	24 öre gul, 13 st i god kvalitet. Även olika nyanser. F 3.120	⊙	300:-
1121	19a	5 öre smaragdgrön. Medelgod centering. F 3500	(★)	400:-	1146	34j	24 öre orangegul-gul på efterglättat papper. F 1400	★★	200:-
1122	20	6 öre violett. 21 stycken. Fåtal defekta. Nyanser, även läsbara stämplat. F 8.400	⊙	700:-	1147	34k	24 öre orangegul-gul på efterglättat papper. Medelgod centering. F 1400	★★	250:-
1123	20	6 öre violett. 15 stycken inkl. olika nyanser och läsbara stämplat. F 6000	⊙	400:-	1148	37	1 Riksdaler brun/blå. Medelgod centering. En halvkort tand. F 4000	⊙	500:-
1124	20g	6 öre olivgrå med blå finsk ANK-stpl.	⊙	300:-	1149	38	1 Krona brun/blå, 27 st i mest god kvalitet. Även olika nyanser. F 4.320	⊙	500:-
1125	21	12 öre blå. 120 stycken inkl. olika nyanser och läsbara stämplat.	⊙	300:-			<b>Ringtyp posthorn / Circle Type (Blue Posthorn)</b>		
1126	22	20 öre orange. 35 stycken. Inkl. lika nyanser och läsbara stämplat.	⊙	300:-	1150	40-49	Ringtyp med blått posthorn SET(9). Blandad kv. med bl.a. 5 öre kht och 30 öre tunn fl. F 6.130	★	500:-
1127	23	20/20 öre röd, dubbeltryck. Nära sned centering. Prakt/lyx-stämpel WERNAMO 20.10.1877. Mycket vackert! (Foto)	⊙	400:-	1151K	40b, 44c	Inrikes brev med 2 öre, 6 öre × 3 TRELLEBORG 5.2.1892.	⊗	400:-
1128	24	24 öre gul, sju st i god kvalitet. Även olika nyanser. F 2.450	⊙	400:-	1152	41	3 öre brun. 22 stycken inkl. lika nyanser och läsbara stämplat.	⊙	300:-
1129	24v <sup>1</sup>	24 öre gul, stämplat BOLLNÄS 26.3.1878, med kraftigt SPEGELTRYCK. Lätt defekt tand i högra marginalen. F 1200	⊙	300:-	1153	42	4 öre grå Lyx.	★★	250:-
1130K	25j	30 öre brunsvart på värdebrev stpl STOCKHOLM NORR 10.6.79.	⊗	200:-	1154	42, 44	Ringtyp 4 öre, 6 öre som tilläggsfrank på Fk 3 PKXP No 2 B INR 13.9.1887.	⊗	250:-
1131	27	1 Riksdaler, fem st i mest blandad kvalitet. F 3.750	⊙	300:-	1155	43	5 öre grön. Postfriskt fräscht exemplar. F 1500	★★	300:-
1132	27c	1 Riksdaler gulaktigt brun/ultramarin i medelgod centering. Makulerat med den ovanliga stämpeln (MAL)MÖ (PAKET-)POST X0.X2.73. (Foto)	⊙	500:-	1156	43	5 öre grön. Prakt-/lyxstpl LUDVIKA 27.8.87.	⊙	400:-
		<b>Ringtyp tandning 13 / Circle type perf. 13</b>			1157	43	5 öre grön. Vackert ex stämplat med prakt blå UPSALA 3.12.87. (Foto)	⊙	350:-
1133	28	3 öre brun. 61 stycken inkl. lika nyanser och läsbara stämplat.	⊙	400:-	1158	44	6 öre violett i fräscht fyrblock. F 2000	★★	300:-
1134	28	3 öre brun. Fem ex, bl.a. ett fyrblock med tre postfriska ex. F över 10.000 (Foto)	★★/(★)	1.000:-	1159	44	6 öre violett. Praktex med LYX-stämpel ESKILSTUNA 13.5.1891. (Foto)	⊙	400:-
				1160	44	6 öre violett. Nio stycken inkl. lika nyanser och läsbara stämplat. F 4500	⊙	300:-	
				1161	46	20 öre röd. Praktex med LYX-stämpel PÅLGÅRD 27.8.1888. (Foto)	⊙	250:-	



1162P	46, 48	50+20 (veck) öre på adresskort med postförskott, ett märke saknas, stämplat Finspong 11.10.1887.	☒	200:-
1163	46, 49	20 öre, fräscht ex och 1 Krona blå/brun PRAKT-ex! F 1300	★	300:-
1164	47	30 öre brun. F 1700	★	250:-
1165	47	30 öre brun, obetydligt kort tand. Blå praktstämpel Gnesta 31.1.1888.	☉	200:-
1166	47c	30 öre svartbrun-mörkbrun. Praktexemplar med lyxstämpel SÖDERHAMN 26.9.1887. (Foto)	☉	300:-
1167	47f	30 öre orangeaktigt brun. God centrering. Knappt synligt spår av fastsättare. F 1700	★	250:-
1168	48	50 öre röd. 47 stycken. Inkl. olika nyanser och läsbara stämplat.	☉	300:-
1169	48-49	50 öre röd och 1 kr blå/brun, 50 ö=x och 1 kr xx med en något kt. Trevliga ex. (Foto)	★ ★ ★	700:-
1170	50-51	1889 Provisorier. Påtryck på Ringtyp SET (2). 15 serier. Inkl. lika nyanser och läsbara stämplat. F 6.600	☉	500:-

### Oscar II

1171	39	10 öre röd. Praktcentrering. F 1800	★	350:-
1172	39a	10 öre rödkarmin, typ I. Prakt-/lyxexemplar. F 6500 (Foto)	★★	1.500:-
1173	39v <sup>7</sup>	10 öre röd. Omvänd stämpel STOCKHOLM PAKET 25.12.1884.	☉	350:-
1174	45	10 öre röd med posthorn. God centrering. F 2200	★★	500:-
1175	45	10 öre röd med posthorn. Krackelerat gummi. F 2200	★★	500:-
1176	52a <sup>2</sup> vm <sup>1</sup>	5 öre djupgrön-grön omvänt vattenmärke. Medelgod centrering. F 2000	★★	400:-
1177	52f	5 öre ljusgrön, klar färg. Praktcentrerat fyrblock, någon kort tandspets upptill. F 2000	★	200:-
1178	52gv <sup>1</sup>	5 öre grön. Otandat par på lokalbrev STH 10.8.11.	☒	1.000:-
1179K	53, 64	Oscar 8 öre × 2, 4 öre Tvåfärgad siffertyp, på vackert brev YSTAD 9.4.1904, på baksidan Oblat, Kongl Postkontoret Ystad.	☒	300:-
1180P	54	10 öre röd. Reklamation blankett 329 (februari 1908) ang. stulet paket. UPSALA PAK.EXP. 30.10.09. Mycket välbevarad.	☒	500:-
1181	54v <sup>1</sup>	10 öre röd. Otandat på lokalbrev KRISTIANSTAD 6.6.1907.	☒	300:-
1182	56	20 öre blå. Fyrblock i medelgod centrering. Ett märke med veck. F 2800	★★	400:-
1183	56	20 öre blå. Fyrblock i medelgod centrering. F 2800	★★	400:-
1184	57	25 öre orange. Fyrblock i medelgod centrering. Oxiderat. F 3600	★★	400:-
1185	58	30 öre brun. God centrering. Lyxstämpel ODENSVIHOLM 29.12. (Foto)	☉	500:-
1186	59	50 öre grå. F 2700	★★	800:-
1187	59	50 öre grå. Medelgod centrering. F 2700	★★	500:-
1188	60	1 Kr svart/röd. Fyrblock i medelgod centrering. F 17600	★★	2.500:-
1189	60	1 Kr svart/röd. Tre ex: God centrering + medelgod + nära sned centrering. Ett ex med fläckar, ett ex omgummat. F 2800	★	400:-
1190	60b	1 Kr karmin/grå. Praktexemplar. Minimalt fastsättningsspår. F 2300	★	250:-
1191	60P	1 Kr mörkblå/röd, otandat provtryck i marginalfyrblock. Ovanligt. (Foto)	(★)	700:-



1191

1192	66	20 öre blå, koppartryck utan vm. Fyrblock i god centrering. F 1800	★★	400:-
1193	67	25 öre orange, koppartryck utan vm. Fyrblock i medelgod centrering. Oxiderat. F 2600	★★	400:-
<b>Tvåfärgad siffertyp / Bicoloured numeral type</b>				
1194P	63	3 öre brun/orange vm krona. 53 st prakt-/lyxstämplat MORÅ.	☉	250:-
<b>Posthuset / General Post Office</b>				
1195	65	5 Kr. Praktexemplar. F 5000 (Foto)	★★	1.000:-
1197	65	5 Kr. God centrering. F 1900	★	400:-
1196	65	5 Kr. (Foto)	★	400:-
1198	65	5 Kr. Vackert obeg. ex i god kvalitet. F 1900	★	300:-
1199K	65	5 Kr. 20 st. F 4400	☉	300:-
1200	65	5 Kr med fin rättvänd stämpel STOCKHOLM 16 11.7.04 RBT.	☉	200:-
1201	65	5 Kr i marginalfyrblock Fastställare på de två övre märkena och i marginalen. Medelgod centrering. F 17250 (Foto)	★★★	1.400:-



1202	65vm <sup>1</sup>	5 Kr blå, omvänt vm. Medelgod centrering. F 2000	☉	500:-
------	-------------------	--	---	-------

### Lilla Riksvapnet / Small coat-of-arms

1203	70vm	4 öre lila OMVÄNT vattenmärke krona. Postfriskt fyrblock. F 3200++	★★	400:-
------	------	--	----	-------

### Gustav V i Medaljong / Medallion

1204K	75	5 öre grön vm krona. Postfriskt tjugoblock med hörnmarginal.	★★	400:-
1205	75	5 öre grön vm krona. 45 st i mest god kvalitet. F 12.375	☉	900:-
1206P	76	10 öre röd vm krona. Ett halvt ark med 50 märken. F 10000	★★	700:-
1207	76P	10 öre. Perforerat färgprov i violett färg på vitt papper med vm krona.	(★)	200:-
1208	77	1 Krona svart vm krona. Prakt/lyxex! F 2900 (Foto)	★★	600:-
1209	77	1 Krona svart vm krona. God centrering. F 1800	★★	400:-
1210	77	1 Krona svart vm krona. God centrering. F 1800	★★	400:-
1211	77vm <sup>1</sup>	1 Krona svart omvänt vm krona i marginalfyrblock med två postfriska märken. Medelgod-god centrering. F 5100	★★★	800:-
1212	79, 81-91, 93, 95	Nästan komplett serie med prakt-/lyxstämplat.	☉	500:-
1213	91	50 öre grå. 20 stycken i mest god kvalitet. F 10000	★	800:-
1214	91	50 öre grå i fyrblock med två postfriska märken. Medelgod centrering. F 4000	★★★	500:-
1215	94bz	80 öre vm KPv, svart. Attest FO: Mycket gott ex, 3,3,5. Sign. Kihlbom. (Foto)	★★	4.500:-
1216	96	1 Kr svart utan vm. Medelgod centrering. Gummiveck. F 1800	★★	300:-
1217	96bz	1 Kr svart vm KPv. Medelgod centrering. F 2600	★★	400:-
1218	102	Påtryck 27 / 55 öre ljusblå. Praktexemplar stämplat ESKILSTUNA 21.12.1918. (Foto)	☉	250:-
1219	104	Påtryck 27 / 80 öre svart. Lila STOCKHOLM 13.8.18. Prakt-lyx, mycket svår.	☉	250:-

**Landstorm – Luftpost 1920 / Landstorm – Air Mail**

1220P	105-14	1916 Landstorm I SET (10). God centrering. F 3400	★★	400:-
1221	105-14	1916 Landstorm II SET (10). Tio serier inkl. olika nyanser och läsbara stämplat. F 7000	⊙	800:-
1222	115-24	1916 Landstorm II SET utom 5 kr (10). F 124 god centrering. F 2700	★	400:-
1223	115-25	1916 Landstorm II SET (11). F 3900	★	800:-
1224	115-25	1916 Landstorm II SET (11). F 3900	★	800:-
1225	115-25	1916 Landstorm II SET (11). F 7900	⊙	1.600:-
1226	121	1916 Landstorm II 10+40 / 24 öre lila. Prakt-/lyxexemplar. F 900++.	★★	300:-
1227K	121	1916 Landstorm II 10+40 / 24 öre lila. På lokalbrev STOCKHOLM 29.12.16.	⊗	800:-
1228K	122-23	Åktgången brev frankerat med 1916 Landstorm II 10+TJUGO / 30 öre grön och 10+FYRTIO / 50 öre brun.	⊗	350:-
1230	124	1916 Landstorm II 10+NITTIO / 1 kr blå/brun. God centrering. F 2000	★★	400:-
1231	124	1916 Landstorm II 10+NITTIO / 1 kr blå/brun. Sned centrering. F 2000	★★	200:-
1232	125	1916 Landstorm II 10+4,90 / 5 kr blå. Praktexemplar. F 1800	★★	400:-
1233	126cx	1916 Landstorm III 7+3 / 5+FEM / 2 öre omvänt vm linjer. Vackert fyrblock och eftertraktat vattenmärke. F 1600	★★	300:-
1234K	129	Brev frankerat med tre st 1916 Landstorm III 7+3 / 5+FEM / 5 öre grön stpl UDDEVALLA.	⊗	200:-
1235	131	1916 Landstorm III 12+8 / 10+TIO / 12 öre blå. Prakt/lyxexemplar stämplat VÄSTERÅS 21.12.20.	⊙	300:-
1236	136-38	1920 Luftpost SET (3). Fem serier. F 1900	⊙	300:-
1237	138vm	1920 Luftpost 50 öre / 4 öre vm krona. F 1500	★	200:-
<b>Lilla Riksvapnet – Stående lejon</b> <i>Small Coat-of-Arms – Standing lion</i>				
1238	140A	5 öre grön, typ I, tvåsid tandning. 30 stycken, även trestrip. F 9000	★★	700:-
1239	140Acx	5 öre grön, typ I, tvåsid tandning med vm linjer. Medelgod centrering. F 1400	⊙	300:-
1240	140C	5 öre grön, typ I, fyrsid tandning, utan vm. Nio stycken. F 3.150	⊙	300:-
1241	140Ccx	5 öre grön, typ I, fyrsid tandning med vm linjer i par med marginal stämplat NORRKÖPING 11.8.22. Praktobjekt!	⊙	200:-
1242	140Ccxz	5 öre grön, typ I, fyrsid tandning i fyrblock med vm linjer och två märken med KPV. God centrering. VACKERT OBJEKT.	★★	500:-
1243	140Ccxz	5 öre grön, typ I, fyrsid tandning med vm linjer + KPV i par. Felfritt. F 3200	⊙	500:-
1244	140Ccxz/cx	5 öre grön, typ I, fyrsid tandning med vm linjer och linjer + KPV i tioblock där fem märken har centralt placerat KPV. Nära sned centrering. Gummirepor. F 6800	★★	600:-
1245	141bz	5 öre brunröd, typ I med vm KPV. 50 stycken. F 20.000	⊙	1.500:-
1246	142A	5 öre brunröd, typ II. 60 stycken, även tre-, fyr- och femstrip. F 8400	★★	700:-
1247	142Abz	5 öre brunröd, typ II, vm KPV. God centrering. F 2400	★	500:-
1248	142Abz	5 öre brunröd, typ II, vm KPV. 20 stycken. F 8.000	⊙	700:-
1249	142Acxz	5 öre brunröd, typ II, vm linjer + KPV. 140 stycken. F 18.200	⊙	1.000:-
1250	142Acz	5 öre brunröd, typ II, vm omvända linjer + KPV. Felfritt lättstämplat exemplar, medelgod centrering. F 3500	⊙	500:-
1251	142Ea	5 öre brunröd, typ II, tandn. 13 utan vm i par stämplat SLÖINGE 5.11.XX. F 2800	⊙	400:-
1252	142Ea	5 öre brunröd, typ II, tandn. 13 utan vm. Medelgod centrering, obetydl. vikt hörn. F 1400	⊙	300:-
1253	142Ecc	5 öre brunröd, typ II, tandn. 13 med omvända vm linjer. Stämplat BORÅS 13.11.25. F 1300	⊙	250:-
1254	143Acz	5 öre grön typ II med omvända vm linjer + KPV. Fräscht felfritt exemplar med del av lätt stämpel. F 2700	⊙	300:-
1255	144Abz	10 öre grön typ I med vm KPV. Medelgod centrering. F 1900	★★	300:-
1256	144Ac	10 öre grön, ren färg typ I, Av-papper. Fräscht lättstämplat exemplar, nära sned centrering. F 1400	⊙	250:-
1257	144Acc	10 öre grön typ I med omvända vm linjer i trestrip. F 2550	★★	250:-
1258	144C	10 öre grön, typ I, fyrsid tandn. 30 stycken. F 7500	★★	600:-

1259	144Cb	10 öre grön, ren färg, typ I, fyrsid tandn., Av-papper. Mycket fräscht fyrblock av ett svårt märke. Facit=4400:-.	★★	600:-
1260	144Cbz	10 öre grön typ I, fyrsid tandn. med vm KPV. Medelgod centrering, veck. F 1500	⊙	300:-
1261	144Cbz	10 öre grön typ I, fyrsid tandn. med vm KPV. F 1500	⊙	250:-
1262	144Cbz	10 öre grön typ I, fyrsid tandn. med vm KPV. F 1500	⊙	200:-
1263	144Ccx	10 öre grön typ I, fyrsid tandn. med vm linjer. God centrering. Två st ★★, två st ★. F 2200	★★	500:-
1264	144Ccx	10 öre grön typ I, fyrsid tandn. med vm linjer. Praktexemplar stämplat SÖDERFORS 8.1.1926. Något ojämn tandning till höger. (Foto sid. 15)	⊙	250:-
1265	144Ccxz	10 öre grön, typ I, fyrsid tandn. med vm linjer + KPV. F 2400 (Foto sid. 15)	⊙	700:-
1266	144Ecxz	10 öre grön, typ I, tandn. 13 med vm linjer + KPV. Medelgod centrering. F 2200	⊙	500:-
1267	144Ecxz	10 öre grön, typ I, tandn. 13 med vm linjer + KPV. Vackert exemplar av detta svåra märke. F 2200	⊙	400:-
1268	145E	10 öre violett typ I, tandn. 13. 40 stycken. F 14.000	⊙	900:-
1269	145Ecx	10 öre violett, typ I, tandn. 13 med vm linjer. 30 stycken. F 6.600	⊙	500:-
1270	146E	10 öre violett typ II, tandn. 13. 50 stycken. F 17.500	⊙	1.000:-
<b>En face – Gustav Vasa</b>				
1271	149-51	Gustaf V - en face, komplett set (5) i prakt-/lyxkvalitet.	★★	350:-
1272	149A	1920 Gustaf V - en face 10 öre röd, tvåsid tandn. 50 stycken i mest god kvalitet. F 10.000	★	800:-
1273	149A+C, 151A+C	1920 Gustaf V - en face 10+20 öre, två + fyrsid tandn. F 2.725	★★	600:-
1274	149A+C, 151A+C	1920 Gustaf V - en face 10+20 öre, två + fyrsid tandn. F 2.725	★★	600:-
1275	149A+C, 151A+C	1920 Gustaf V - en face, SET utom 15 öre (4). F 2725	★★	500:-
1276	149Abz	1920 Gustaf V - en face 10 öre röd, tvåsid tandn., med vm KPV. Par. Medelgod centrering. F 4000	★★	600:-
1277	149Abz	1920 Gustaf V - en face 10 öre röd, tvåsid tandn., med vm KPV. F 2000	★★	300:-
1278	149Abz	1920 Gustaf V - en face 10 öre röd, tvåsid tandn., med vm KPV. Medelgod centrering. F 2000	★★	300:-
1279	149C	1920 Gustaf V En face 10 öre röd, fyrsid tandn i 20-block. Ett ex tunn fläck och ett med ktt. F 5500	★★	800:-
1280	151A	1920 Gustaf V En face 20 öre blå, tvåsid tandn. Fyrstrip. Medelgod centrering. F 4000	★★	700:-
1281	151A	1920 Gustaf V En face 20 öre blå, tvåsid tandn. 40 stycken i mest god kvalitet. F 11.000	★	800:-
1282	151Ac	1920 Gustaf V - en face 20 öre blå, tvåsid tandn., Agrg-papper. Postfriskt PRAKTEXEMPLAR. F 1000	★★	300:-
1283	151C	1920 Gustaf V - en face 20 öre blå, fyrsid tandn. Fyrblock. Medelgod centrering. F 2600	★★	400:-
1284	151C	1920 Gustaf V - en face 20 öre blå, fyrsid tandn. Fyrblock. Medelgod centrering. F 2600	★★	400:-
1285	151Cb	1920 Gustaf V - en face 20 öre mörkblå, fyrsid tandn., B-papper i välcentererat postfriskt fyrblock (nägra tandspetsar nedtill vänster "stubbade"). F 2600+	★★	400:-
1286	152Abz	1920 Gustaf II Adolf 20 öre blå, tvåsid tn med vm KPV. Fyrblock. Nära sned centrering. F 3200	★★	250:-
1287	152Acx	1920 Gustaf II Adolf 20 öre blå, tvåsid tandn. med vm linjer. Medelgod centrering. F 3750 (Foto sid. 15)	★★	800:-
1288	152Acx	1920 Gustaf II Adolf 20 öre blå, tvåsid tn med vm linjer. Två par. Någon kort tand. F 3750	★★	700:-
1289	152Acx	1920 Gustaf II Adolf 20 öre blå, tvåsid tandn. med vm linjer. 50 stycken. F 15.000	⊙	1.000:-
1290	152Acxz	1920 Gustaf II Adolf 20 öre blå, tvåsid tn med vm linjer + KPV. God centrering. F 2500	⊙	400:-
1291	152C m.fl.	1920 Gustaf II Adolf 20 öre blå, fyrsid tandn. i postfriskt par + Gustaf V en face 10 öre röd fyrsid tandn. och 20 öre blå fyrsid fyrsid tandn. ostpl samt 20 öre blå fyrsid tandn. stämplat med olika plåtnummer.	★★/★/⊙	200:-
1292	153	1921 Gustaf Vasa 20 öre violett. 50 st, olika nyanser, även tre- och fyrstrip. F 12500	★★	900:-
1293	153	1921 Gustaf Vasa 20 öre violett. 60 stycken i mest god kvalitet. F 6.000	★	400:-
1294	153-55	1921 Gustaf Vasa SET (3). 110 öre med nära perfekt centrering. Övriga med medelgod centrering. F 2550	★★	600:-





1295	153-55	1921 Gustaf Vasa SET (4) inkl. 153bz. F 3050	★★	500:-
1296	153-55	1921 Gustaf Vasa SET (3). F 2530	★★	400:-
1297	153-55	1921 Gustaf Vasa SET (6) inkl. 153-55bz. Blandad kvalitet. F 2000	★	300:-
1298	153-55	1921 Gustaf Vasa SET (6) inkl. 153-55bz. Sex serier. F 9.180	⊙	800:-
1299	153-55,	153-55bz 1921 Gustaf Vasa SET (6). 154 b def. F 2275	★	300:-
1300	154	1921 Gustaf Vasa 110 öre blå i postfriskt trestrip. F 4500 (Foto)	★★	700:-
1301	154	1921 Gustaf Vasa 110 öre blå. 28 st i mest god kvalitet. F 11.200	★	900:-
1302	155	1921 Gustaf Vasa 140 öre svart i postfriskt trestrip. Sned centrering. F 2400 (Foto)	★★	300:-
1303	155	1921 Gustaf Vasa 140 öre svart. 31 st i mest god kvalitet. F 7.750	★	500:-
<b>Postemble / Crown and Posthorn</b>				
1304	156cx	35 öre gul typ I med vm linjer. Perfekt centrering. F 1800	★★	500:-
1305	156cx	35 öre gul typ I med vm linjer. Praktexemplar. F 1800	★★	300:-
1306	157	35 öre gul typ II. Perfekt centrering. F 1000	★★	400:-
1307	157	35 öre gul typ II. Medelgod centrering. F 1000	★★	300:-
1308	157	35 öre gul typ II A1-papper. Lyxexemplar. F 1000	★★	250:-
1309	158	40 öre olivgrön, typ I. Fint trestrip i god centrering. F 3600	★★	400:-
1310	158	40 öre olivgrön, typ I. God centrering. F 1200	★★	300:-
1311	159	40 öre olivgrön, typ I. Fint trestrip i god centrering. F 2700	★★	350:-
1312	160	45 öre brun typ I. God centrering. F 1700	★★	400:-
1313	162cx	60 öre rödlila typ I med vm linjer. God centrering. F 2400 (Foto)	★★	600:-
1314	162cx	60 öre rödlila typ I med vm linjer. God centrering. F 1300	⊙	400:-
1315	162cx	60 öre rödlila typ I med vm linjer. F 1300	⊙	200:-
1316	163a	60 öre violettkarmin, typ II. God centrering. F 1800	★★	400:-
1317	163a	60 öre violettkarmin, typ II. Femstrip med två postfriska märken. Intyg HOW Mycket gott-praktobjekt. F 5100	★ ★ / ★	800:-
1318	163a+b	60 öre violettkarmin, typ II. Tonat ppr god centrering. Vitt papper perfekt centrering. F 1600	★	500:-
1319	163b	60 öre violettkarmin, typ II, vitt papper. God centrering. F 3200 (Foto)	★★	700:-
1320	163b	60 öre violettkarmin, typ II, vitt papper. Lyxexemplar stämplat VIKSJÖFORS 17.12.1934. (Foto)	⊙	400:-
1321	166b	85 öre blåaktigt mörkgrön, vitt papper. Prakt/lyx. DJURMO 31.7.39. (Foto)	⊙	300:-
1322	167	90 öre blå. God centrering. Tonat papper. F 1800	★★	400:-
1323	167a	90 öre blå. Medelgod centrering. F 1800	★★	400:-
1324	167a+c	90 öre blå. Båda med perfekt centrering. F 1.550	★	400:-
1325	167b	90 öre ljusblå-grönaktigt blå, vitt papper. Praktexemplar. F 3200	★★	600:-
1326	167b	90 öre ljusblå-grönaktigt blå, vitt papper. Lyxexemplar stämplat STOCKHOLM 1 AVG PAK B 26.7.39. (Foto)	⊙	300:-
1327	167c	90 öre skifferblå, vitt papper. God centrering. F 3300 (Foto)	★★	700:-
1328	167c	90 öre skifferblå i ett fräscht postfriskt par. F 6600	★★	350:-
1329	168bz	1 Krona orange med vm KPV i välcentrerat par. F 1300	⊙	300:-
1330	168d	1 Krona vitt papper i PRAKT-femstrip.	★★	600:-

1331	169cxz	110 öre blå, med vm linjer + KPV. Medelgod centrering. Praktstämpel HALMSTAD 6.9.1924. Ovanligt att hitta vackra exemplar med detta vattenmärke. (Foto)	⊙	250:-
1332	171	120 öre svart. God centrering. F 1900	★★	500:-
1333	171	120 öre svart. God centrering. F 1900	★★	500:-
1334	171	120 öre svart. God centrering. F 1900	★★	400:-
1335	171	120 öre svart. God centrering. F 1900	★★	400:-
1336	171	120 öre svart, femstrip med två ★ ★ och tre ★ i medelgod centrering. F 5150	★ ★ / ★	400:-
1337	172a	120 öre rosalila, tonat papper. Femstrip. God centrering. F 1500	★★	500:-
1338	174b	145 öre gulaktigt grön, A2-papper. Femstrip. God centrering. F 900	★★	400:-
1339	174b	145 öre gulaktigt grön, A2-papper. Femstrip. Medelgod centrering. F 900	★★	300:-

**Profil vänster / Gustav V left profile**



**1340**

1340	176C	15 öre röd, typ I, fyrsid tn i postfriskt fräscht fyrblock (centrerat nedåt). (Foto)	★★	300:-
1341	176C	15 öre röd, typ I, fyrsid i praktcentrerat fyrblock. Gummerringen har ett "streck" från tillverkningen och ett märke med något "slickad" gummering. F 2600	★★	250:-
1342	177Aa, b, c <sup>1</sup>	15 öre röd, typ 2, tvåsid (vågrätt veck, naturligt?), mattrod "rent tryck" samt röd på prov-A3-papper. Tre typiska exemplar. F 2530	★★	300:-
1343	177Ac <sup>2</sup>	15 öre karminaktigt röd, typ II, tvåsid, vitt papper i vackert femstrip. F 1875	★★	300:-
1344	177Ac <sup>2</sup>	15 öre karminaktigt röd, typ II, tvåsid tn, vitt papper A3. Lyxexemplar stämplat OSKARSHAMN 17.8.36. (Foto)	⊙	300:-
1345	177Cc	15 öre karminaktigt röd, rent tryck, typ II, fyrsid tn på vitt papper. POSTFRISKT FRÄSCHT PRAKTEX. F 1000	★★	400:-
1346	179A	20 öre violett, tvåsid. Praktexemplar med lyxstämpel LUND 26.9.22. (Foto)	⊙	250:-
1347	179Abz	20 öre matt ultramarinaktigt violett, tvåsid, B-papper med vm KPV. 30 stycken. Olika nyanser. F Minst 15.000	⊙	1.200:-
1348	179Af	20 öre matt ultramarinaktigt violett, tvåsid, B-papper. Femstrip i god centrering. Några tänder särade. F 2250	★★	400:-
1349	180b	20 öre röd, vitt papper i fräscht femstrip. F 4000	★★	400:-
1350	184	25 öre orange, vitt papper. Postfriskt PRAKT-ex. F 800	★★	250:-
1351	184	25 öre orange, vitt papper. Praktexemplar med lyxstämpel TIDAHOLM 20.10.38. (Foto)	⊙	300:-
1352	185b	30 öre blå. Medelgod centr. F 9000 (Foto sid. 18)	★★	1.800:-
1353	186c	30 öre orangebrun, vitt papper. Sned centrering. F 5750	★★	400:-



1354	186c	30 öre orangebrun, vitt papper. God centrering. F 1700	★	400:-	1377	209	2 Kr röd. F 2400 (Foto)	★★	300:-
1355	186c	30 öre orangebrun, vitt papper. Perfekt centrering. F 1700	★	400:-	1378	210	5 Kr blå. Prakt. F 4500 (Foto)	★★	700:-
1356	187	35 öre violettkarmin. Medelgod centrering. Tonat papper. F 1200	★★	300:-	1379	210	5 Kr blå. F 4500 (Foto)	★★	600:-
1357	187a	35 öre violettkarmin. God centrering. F 1200	★★	400:-	<b>Världspostföreningen 1924 / U.P.U.</b>				
1358	189	40 öre olivgrön, typ I. God centrering. F 1400	★★	400:-	1380	211-25	SET (16) inkl. 212cx. F 13800 (Foto)	★★	2.500:-
1359	189	40 öre olivgrön, typ I. God centrering. Tonat papper. F 1400	★★	300:-	1381	211-25	SET (15) exkl. 216+220, inkl. 212cx+cxz. F 13.450	★★	2.500:-
1360	189	40 öre olivgrön, typ I. 50 stycken. F 15.000	◎	1.000:-	1382	211-25	SET (16) inkl. 212cx. F 5.680	★	1.000:-
1361	189a	40 öre gulaktigt olivgrön typ I, A1-papper. Medelgod centrering. F 1400	★★	300:-	1383	211-25	SET (17) inkl. 212cx och 216b. F 7.100	◎	1.500:-
1362	190a+b	40 öre olivgrön, typ II. Båda med god centrering. F 2.450	★★	600:-	1384	211-25	SET (16) inkl. 216b. F 6.500	◎	1.300:-
1363	190b	40 öre olivgrön typ 2. Fräscht femstrip på vitt papper. F 7500	★★	500:-	1385	211-25	SET (16) inkl. 216b. F 6.500	◎	1.300:-
1364	191b	45 öre brun, vitt papper. Praktexemplar med lyxstpl HALMSTAD PANV 7.12.38. (Foto)	◎	250:-	1386	211-25	SET (16) inkl. 216b. Någon kt, men högvalörer i god kvalitet. F 6.500 (Foto)	◎	1.300:-
1365	192	50 öre grå. PRAKT-/LYXEXEMPLAR stpl REKARNE 12.1.1933.	◎	200:-	1387	211-25	inkl 212cx SET (16). F 6600	◎	1.200:-
1366P	192	50 öre grå på reklamation av brev sänt till New York. Märket stämplat MALMÖ BREFP *f* 5.9.32.	✉	350:-	1388K	217	35 öre gråsvart. Rekbrev, VANSBRO KASSA 24.9.24.	✉	300:-
1367P	192a	50 öre olivaktigt grå, Agry-papper. Reklamation om brev till Tyskland. Lyxstämpel POSTEXPEDITIONEN I ÄLVDALLEN STATIONSFÖRESTÅNDAREN 10 APR.1930. (Foto)	✉	500:-	1389	223	1 Kr grön. Fyrblock i medelgod centrering. F 3200	◎	500:-
1368	192b	50 öre grå. Medelgod centrering. F 1300	★★	400:-	1390	225	5 Kr blå. Vackert exemplar i god centrering. F 5000 (Foto)	★★	1.000:-
1369	196-210	<b>Kongress 1924 / World Postal Congress 1924</b> SET (16) inkl. 197cx. 2 kr med anilinstreck. F 11.400	★★	2.000:-	1391	225	5 Kr i par på klipp med FDC-stpl och REK-etikett Sthlm-Postkongressen. Ovanligt! (Foto)	◎	2.500:-
1370	196-210	10 öre-2 kr, inkl. 197cx. Normal kvalitet. F 6900	★★	1.000:-	<b>Gustav V 70 år – Bromma / Gustav V 70 years – Bromma</b>				
1371	196-210	SET (16) inkl. 197cx. F 6250	★	1.000:-	1392	226-30	1928 Gustaf V 70 år SET (5). 18 serier. F 3060	◎	400:-
1372	196-210	SET (17) inkl. 197cx och 201b. F 5.650	★	1.000:-	1393	226-30	1928 Gustaf V 70 år SET (5) (25 öre kt) med violetta LYX-stämplarna "Postkontoret i Ronneby - 7 AUG. 1928 POSTMÅSTAREN". (Foto)	◎	300:-
1373	196-210	SET (17) inkl. 197cx och 201b. F 10.400	◎	2.000:-	1394K	232,257	50 öre luftpost + 1 kr Postverket på mycket fint luftpost - rekbrev till Estland. CHARLOTTENBERG 20.2.37, ank.stpl.	✉	500:-
1374P	197-202	10-35 öre i fina fyrblock.	★★	1.000:-	1395	233a	1931 Stockholms Slott 5 Kr grön tonat papper. Praktfyrblock. F 10000 (Foto)	★★	1.800:-
1375K	197cx	10 öre grön med vm linjer. 32 postfriska exemplar i enheter. F 12800	★★	500:-	1396	233a	1931 Stockholms Slott 5 Kr grön tonat papper. Vackert fyrblock. F 10000 (Foto)	★★	1.600:-
1376	197cx	10 öre grön med vm linjer. Ojämn tandning upptill. God centrering. Lyxstämpel PKP 284D 19.7.24. (Foto)	◎	250:-	1397	233a	1931 Stockholms Slott 5 Kr grön tonat papper. Vackert par i god centrering. F 5000 (Foto)	★★	800:-
					1398	233a	1931 Stockholms Slott 5 Kr grön tonat papper. Praktexemplar. F 2500	★★	500:-
					1399	233a	1931 Stockholms Slott 5 Kr grön tonat papper. God centrering. F 2500	★★	400:-
					1400	233a	1931 Stockholms Slott 5 Kr grön tonat papper. F 2500	★★	400:-





1395		1396	
1401	233a	1931 Stockholms Slott 5 Kr grön tonat papper. F 2500	★★ 250:-
1402	233a	1931 Stockholms Slott 5 Kr grön tonat papper. God centrering. F 900	★ 300:-
1403	233a+b	1931 Stockholms Slott 5 Kr grön tonat och vitt papper. Båda med god centrering. F 6100 (Foto)	★★ 1.500:-
1404	233a+b	1931 Stockholms Slott 5 Kr grön tonat och vitt papper. Vitt papper: God, tonat medelgod centrering. F 6100	★★ 1.300:-
1405	233a+b	1931 Stockholms Slott 5 Kr grön tonat (tunn fl.) och vitt papper. Båda med perfekt centrering. F 2.050 (Foto)	★ 600:-
1406	233a+b	1931 Stockholms Slott 5 Kr grön tonat + vitt papper. Vitt papper: God centrering, tonat: medelgod centrering. F 2600	★ 400:-
1407K	233a,b	1931 Stockholms Slott 5 Kr grön tonat papper och vitt papper. Tioblock av vardera papperet. F 4500	⊙ 500:-
1408	233a+b	1931 Stockholms Slott 5 Kr grön tonat och vitt papper. Fem serier. F 2.250	⊙ 300:-
1409	234-37	1932 Lützen SET (6). Sju serier. F 4900	★★ 700:-
1410K	234-37	1932 Lützen SET (6) på rekommenderat brev med minnesstämpel STOCKHOLM 1 6.11.32.	✉ 300:-
1411	237	1932 Lützen 90 öre grön. Tio stycken. F 4.500	★★ 700:-
1412	238	1933 Postsparbanken 50 år 5 öre grön typ I. Sexblock. F 2100	★★ 250:-
1413	238-39	1933 Postsparbanken 50 år SET (4). Sju serier. F 3500	★★ 500:-
1414	240-45	1935 Riksdagen 500 år SET (9). Sex serier. F 6600	⊙ 700:-
1415K	240-58	Riksdagen och Postverket, två kompletta serier (24) mest i praktkvalitet, F 256 är ★(★).	★★ 250:-
1416	246-57	1936 Postverket 300 år SET (15). Tre serier. F 8400	★★ 800:-
1417	246-57	1936 Postverket 300 år SET (15). F 2800	★★ 500:-
1418	246-57	1936 Postverket 300 år SET (15). 25 öre ★. F 2800	★★ 400:-
1419K	246-57	1936 Postverket 300 år SET (15) i normalkvalitet. F 2800	★★ 250:-
1420	246-57	1936 Postverket 300 år SET (15). Sju serier. F 5950	★ 500:-
1421K	247A, 248A, 253, 256-57	Märken ur Postverksserien, tot. porto 225 öre, luftpostbrev till Argentina. STOCKHOLM 3.5.36. Transit- och ank.stplr.	✉ 400:-
1422	249	1936 Postverket 300 år 20 öre ljusblå. LYX-stämplat Stockholm Postomb. 2 18.4.36.	⊙ 200:-
1423	255	1936 Postverket 300 år 50 öre grå. 50 stycken. F 8000	★ 600:-
1424	258	1936 Bromma 50 öre blå. 24 stycken. F 2160	★★ 300:-
<b>Nya Sverigeminnet – Bellman / New Sweden – Bellman</b>			
1425	261CB	1938 Nya Sverige-minnet 5 öre grön, par 4+3. Lyxexemplar stämplat LEKSBERG 7.9.38. Sällsynt!	⊙ 400:-
1426	266-67BC/CB	1938 Gustaf V 80 år 5 + 15 öre par 3+4 och 4+3 (4). Breda marginaler. F 2400	★★ 400:-
1427	266-67BC/CB	1938 Gustaf V 80 år 5 + 15 öre par 3+4 och 4+3 (4). Breda marginaler. F 1600	⊙ 400:-
1428	266-67BC/CB	1938 Gustaf V 80 år 5 + 15 öre par 3+4 och 4+3 (4). Breda marginaler. F 2400	⊙ 400:-
1429	273BC <sup>1</sup>	1939 Gustaf V stora siffror 10 öre violett, par 3+4 med färgad linje. Breda marginaler. F 1600	★★ 300:-
1430	273BC <sup>1</sup>	1939 Gustaf V stora siffror 10 öre violett par 3+4 med färgad linje. LYX.	★★ 200:-

1431P	273 BCC..CCB	Profil höger 10 öre typ II, 24-block med fyrblock BC och CB i kortändorna. Knapp marginal till höger. Ovanlig enhet.	★★ 400:-
1432	273 C	Gustav V profil höger 10 öre, snedcentrerat.	★★ 250:-
1433	273CB	1939 Gustaf V stora siffror 10 öre. Praktcentr par med bred marg. F 2200	⊙ 400:-
1434	273CB1	1939 Gustaf V stora siffror 10 öre violett, par 4+3 med streck i rockkanten. Praktkvalitet. F 1600	★★ 200:-
1435	273CB1	1939 Gustaf V stora siffror 10 öre violett, par 4+3 med streck i rockkanten. Bred marginal. F 2200	⊙ 500:-
1436	284-317	1939 Tre Kronor SET (34). Två serier. F 1.600	★★ 400:-
1437	284-317	1939 Tre Kronor SET (34), tre serier. F 2400	★★ 300:-
1438	318BC/CB	1939 Per Henrik Ling 5 öre grön, par 3+4 och 4+3. Fyra st av varje. Breda marginaler. F 3200	★★ 500:-
1439	318BC/CB	1939 Per Henrik Ling 5 öre grön, par 3+4 och 4+3. Två par av varje med breda marginaler. F 1600	★★ 300:-
1440	318BC/CB	1939 Per Henrik Ling 5 öre grön, par 3+4 och 4+3. 13 par av varje. Breda marginaler. F 9.100	⊙ 1.000:-
1441	320-21BC/CB	1939 Berzelius och Linné BC/CB-par komplett (4). F 6800	★★ 1.000:-
1442	320-21BC/CB	1939 Berzelius 10 öre och Linne 15 öre par 3+4 och 4+3. F 2720	★ 400:-
1443K	320BC	1939 Berzelius 10 öre violett. Lyxcentrerat par med bred marg på brev från NORRKÖPING 13.10.39. (Foto)	✉ 400:-



1444	320BC/CB	1939 Berzelius 10 öre violett, par 3+4 och 4+3. F 3400	★★ 500:-
1445	320CB	1939 Berzelius 10 öre violett, par 4+3. Tre par kvarsittande i häfte. F 5100	★★ 700:-
1446	320CB	1939 Berzelius 10 öre violett, par 4+3. Bred marginal. F 1700	★★ 500:-
1447	321BC	1939 Linné 15 öre par 3+4. LYX. F 1700	★★ 200:-
1448	321BC/CB	1939 Linné 15 öre par 3+4 och 4+3. Breda marginaler. F 3400	★★ 600:-
1449	321BC/CB/BB	1939 Linné 15 öre par 3+4 och 4+3 och 3+3. Breda marginaler. F 3820	★★ 700:-
1450	321BC/CB/BB	1939 Linné 15 öre brun, par 3+4 och 4+3 och 3+3. Breda marginaler. F 3825	★★ 700:-
1451	321BC/CB/BB	1939 Linné 15 öre brun, par 3+4 och 4+3 och 3 + 3. Breda marginaler. F 1.100	⊙ 300:-
1452	323	1939 Kungliga Vetenskapsakademien 200 år 50 öre grå. Fyra stycken PRAKT-centrerade femstipr. Facit=5400:-.	★★ 500:-
1453	324BC/CB	1940 Carl Michael Bellman 5 öre grön, par 3+4 och 4+3 lot om tre CB-par (i ett sexblock) och två BC-par (i ett åttablock). F 3500	★★ 500:-
1454	324BC/CB/BB	1940 Carl Michael Bellman 5 öre grön, par 3+4 och 4+3. Breda marginaler. F 1875	★★ 300:-
1455	324BC/CB/BB	1940 Bellman 5 öre grön, par 3+4 och 4+3 och 3+3. Två par av varje. Breda marginaler. F 2940	⊙ 500:-



1456K	324CB	1940 Carl Michael Bellman 5 öre grön, par 4+3. Åttablock, med två praktstämplor MALMÖ 1 20.2.40. F 2800	★★	400:-
<b>Modernare märken / Modern stamps</b>				
1457	326-27	1940 Johan Tobias Sergel SET (3). 20 kompletta set. F 13400	★★	900:-
1458	328BB	1941 Bibelminnet 15 öre par. 40 stycken par. F 4000	★★	300:-
1459	331	1941 Skansen 60 öre rödlila. 30 stycken. F 5.700	★★	800:-
1460	332BC/CB	1941 Stockholms slott 5 Kr blå, par 3+4 (vikt i perf och svagt veck) och 4+3. Breda marginaler. F 6600 (Foto)	★★	1.500:-
1461	332BC/CB	1941 Stockholms slott 5 Kr blå, par 3+4 och 4+3 (veck). Breda marginaler. F 2620	★	400:-
1462	332C	1941 Stockholms slott 5 Kr blå, fyrsid tn. Sju stycken. F 4.200	★★	500:-
1463	336	1941 S:ta Birgitta 120 öre rosalila. 13 stycken. F 6.890	★★	400:-
1464K	336	1941 S:ta Birgitta 120 öre rosalila. Censurerat luftpostbrev till USA, även med F 276A 20 öre profil höger (skadat). STOCKHOLM 1 AVG.AVD 18.10.41.	✉	300:-
1465	337C	1942 Flygande Svanar 20 Kr blå, fyrsid. Två stycken. F 2.400	★★	300:-
1466	338-39	1942 Nationalmuseum 150 år SET (3). 20 kompletta set. F 7700	★★	400:-
1467	342BB	1942 Carl Wilhelm Scheele 5 öre grön par. 85 par. F 4.250	★★	300:-
1468	348	1943 Skytterörelsen 50 år 90 öre blå. 70 stycken. F 5.950	★★	500:-
1469	350	1943 Oscar Montelius 120 örerosalila. 48 stycken. F 4.800	★★	400:-
1470	358BB	1945 Röda Korset 20 öre röd par. 60 par. F 4.200	★★	300:-
1471	360	1945 Pressen 60 öre rödkarmin. 72 stycken. F 5.040	★★	400:-
1472	362	1945 Victor Rydberg 90 öre blå. 96 stycken. F 6.720	★★	500:-
1473	367	1946 Lunds Domkyrka 90 öre blå. 47 stycken. F 5.170	★★	300:-
1474	369	1946 Lantbruksrörelsen 100 år 60 öre rödviolett. 50 stycken. F 4.000	★★	300:-
1475	416BB	1957 Gustaf VI Adolf, typ 2 30 öre blå, par. Lyxstämplat LULEÅ 1 1.6.57. (Foto)	◎	300:-
1476	416D	1957 Gustaf VI Adolf, typ 2 30 öre blå, vinkelskuret otandat nedtill och till höger. Prakt/lyx, stämplat VÄSTERÅS 8 14.3.61. (Foto sid. 19)	◎	300:-
1477	416SX <sup>1</sup> /SX <sup>2</sup>	1957 Gustaf VI Adolf, typ 2 30 öre blå, par 10+30 öre och 30 + 10 öre. Fem par av varje. F 1.700	★★	300:-
1478	416SX <sup>2</sup>	1957 Gustaf VI Adolf, typ 2 30 öre blå, par 10+30 öre. F 2.790	★★	400:-
1479	423D	1966 Gustaf VI Adolf, typ 3 30 öre röd, vinkelskuret otandat upptill och till höger. Lyxexemplar stämplat SKEE 30.4.71. (Foto)	◎	300:-
1480	423D	1966 Gustaf VI Adolf, typ 3 30 öre röd, vinkelskuret otandat nedtill och till vänster. Lyxexemplar stämplat ROMELANDA 29.5.71. (Foto)	◎	300:-
1481	455	1954 VM på Skidor 1 Kr blå. 70 stycken. F 4.900	★★	400:-

1482	467DD <sup>1</sup> +DD <sup>2</sup>	1955 Svenska frimärket 100 år 25 öre vinkelskuret par upptill och nedtill. 42 par av varje. F 9.240	★★	700:-
1483K	471-75	1955 Stockholmia 55 SET (5). Nioblocksserien med varje block på varsitt kuvert, utställningsstpl 7.7.1955, och Stockholmiamärke på kuverten, ovanlig!	◎	1.000:-
1484	508	1959 Svante Arrhenius 1,70 kr blå. Prakt/lyxexemplar stämplat ÖREBRO 2 16.8.60. (Foto)	◎	250:-
1485K	513-14	1960 Skytteväsendet 100 år med specialstpl Riksskyttetävlingen 30.6.60.	✉	600:-
1486	528BB	1961 Bildsten 10 Kr lilabrun par med GUL FLUOR.	★★	350:-
1487	653B	1969 Europa CEPT 10 år 70 öre höger sida otandad. Lyxexemplar stämplat GÖTEBORG 8 7.1.70. (Foto)	◎	300:-
1488	711BB	1970 Svenska fåglar 30 öre koltrast par. Lyxstämpel VÄSTERÅS 1 12.12.70. (Foto)	◎	300:-
1489	2376	2003 Våra lusthus Godegårds Brev mångfärgad. Otandad variant, och en normal för jämförelse. (Foto)	◎	300:-
1490	2479-82b	2005 Vårtecken. GROVTANDAT block med cyls 1. (Foto)	★★	1.000:-
1491	2479-82b	2005 Vårtecken Brev. Två st grovtandade block, stämplat Ludvika 2005-08-31.	◎	400:-
1492	2479-82b	2005 Vårtecken, i grovtandad block, stämplat LUDVIKA 2005.08.31. (Foto)	◎	300:-
<b>Tjänste / Officials</b>				
1493	Tj1-10	SET tandn. 14 (10). F 4.995	◎	1.000:-
1494	Tj1-10	Stora tjänste SET (10). F 4.995	◎	1.000:-
1495	Tj1-10	Stora tjänste SET (10). F 4.995	◎	1.000:-
1496	Tj1-10	1874-77 SET (10). F 4995	◎	900:-
1497	Tj1-10	1874 Stora tjänste tandning 14 SET (10). 3 och 50 öre små tunna fläckar, 6 öre ktt. F 4995	◎	500:-
1498	Tj4b	6 öre ljusgrå, tandn. 14. Nära sned centrering. F 4200	★	500:-



1490

1492



1499	Tj4g	6 öre djuplila tandn 14, gulaktigt papper. Praktexemplar. F 2200	★	400:-	1516P	Tj24B	1 krona blå/brun, tandn. 13, typ II i 15-block med hörnmarginal. Medelgod-god centrering. F 2250	★★	400:-
1500	Tj6c	20 öre djupt karminaktigt röd, tandn 14. Praktexemplar stämplat MALÅ 27.4.1886. (Foto)	⊙	400:-	1517	Tj25-26	SET (2). 16 serier. F 9.600	★★	900:-
1501	Tj7	24 öre gul, tandn. 14. Praktexemplar med lyxstämpel BÅRSLÖF 15.2.1879. (Foto)	⊙	400:-	1518	Tj25-26	SET (2). Nio st serier. F 3.330	⊙	500:-
1502K	Tj10-24	Serie om 18 olika märken mestadels med pr-lyxstämplat.	⊙	400:-	1519	Tj26	10/24 öre mörkblå på gul i fyrblock (särat mellan de två nedre märkena). Stämplat LINKÖPING 26.11.1889. (Foto)	⊙	400:-
1503	Tj10g	1 Kr matt ultramarinblå/gråaktigt brun, tandn 14, gulaktigt papper. Prakt/lyxexemplar stämplat WESTERÅS 22.3.1884. Något ojämn tandning till höger. (Foto)	⊙	300:-	1520	Tj26	10/24 öre mörkblå på gul. NORTHEIM tysk? stämpel.	⊙	350:-
1504K	Tj11-23	Serie om 15 olika märken inkl. flera prakt. F ca 5400 utan tillägg.	★	500:-	1521	Tj26	10/24 öre mörkblå på gul. Praktexemplar stämplat RÅDA 17.12.1889. (Foto)	⊙	300:-
1505	Tj14v <sup>3</sup>	5 öre grön, tandning 13 med spegeltryck.	⊙	250:-	1522	Tj27-39	SET vm krona (13). F 1400	★★	300:-
1506	Tj15	6 öre violett, tandn. 13. Prakt/lyxex stämplat KAFSJÖ 12.5.1897. (Foto)	⊙	400:-	1523	Tj27-39	SET vm krona (13). Nio st serier. F 3.150	⊙	500:-
1507	Tj16Ad	10 öre karminrosa, tandn. 13, typ I på gulaktigt papper. Prakt/lyx, stämplat SKÖFDE 28.5.1891. (Foto)	⊙	300:-	1524K	Tj28	2 öre gul vm krona. Brev med 2 öre × 5, DALARÖ 5.8.1915 + Tj27, brev med 1 öre × 10 BJÄSTA 13.11.1915.	✉	300:-
1508	Tj17	12 öre blå, perf 13, tolv ex i något blandad kvalitet. F 5400	★	300:-	1525	Tj35	25 öre orange vm krona. Prakt/lyx. FALKÖPING 4.9.1914. (Foto)	⊙	300:-
1509	Tj18fv <sup>3</sup>	20 öre perf 13, röd-ljust röd, avbrutna båglinjer över "GO" i TJUGO. Sned centrering. Obetydlig blyertsnot. på baksidan. Undervärderad variant i Facit. F 5000	★★	500:-	1526	Tj37	50 öre grå vm krona. Praktexemplar med lyxstämpel MÖRRUM 11.6.1917. (Foto)	⊙	300:-
1510	Tj19v <sup>1</sup>	20 öre blå, otandat. Lyxexemplar.	★★	400:-	1527	Tj39	5 Kr karmin vm krona. Prakt/lyx. Stämplat ÖREBRO 7.5.1919. (Foto)	⊙	300:-
1511	Tj22A	50 öre röd typ I i fyrblock, ett par tänder loss i perf. Postfrisk men med något klimatpåverkad gummerring. F 28800 (Foto)	★★	2.500:-	1528	Tj40-54	SET vm våglinjer (15). Fem serier. F 2100	★★	300:-
1512	Tj22A	50 öre röd, tandn. 13, typ I. Postfrisk men med något klimatpåverkad gummerring. (Foto)	★★	700:-	1529	Tj40-54	SET vm våglinjer (15). Sex st serier. F 2.340	⊙	400:-
1513	Tj22B	50 öre röd, tandn. 13, typ II. Prakt/lyx stämplat SVARTSJÖ 15.5.1893. (Foto)	⊙	800:-	1530	Tj47cx	10 öre röd, omvänt vm våglinjer. Praktexemplar stämplat BRONÅS 12.2.1915. (Foto)	⊙	250:-
1514	Tj22B	50 öre röd, tandn. 13, typ II. God centrering. F 1500	⊙	400:-	<b>Lösen, Militär / Postage Due, Military</b>				
1515	Tj24A	1 krona blå/brun, tandn. 13, typ II. Prakt/lyxexemplar stämplat LINKÖPING 19.10.1889. Obetydliga spår av bläckskrift på baksidan. (Foto)	⊙	300:-	1531P		Brev från BERN 13.12.17 frankerat med 27 cent. varav fyra ex Mi 133. Här lösenbelagt med 24 öre i form av 13 ex F 71-72+74 samt stpl VALLNÄS 18.12.17.	✉	700:-
					1532	L1	1 öre svart, tandn. 14. Praktexemplar. F 600	★	250:-
					1533	L1-10	SET tandn. 14 (10). F 3940	⊙	800:-
					1534	L3a	5 öre brun - ljusbrun tandn 14. Lyxexemplar med liten brun åldersfläck, ej störande. F 3300 (Foto)	★★	700:-
					1535	L7a	24 öre rödviolett, tandn 14. Fräscht exemplar med lätt stämpel. F 3000	⊙	500:-
					1536	L10	1 Kr blå/brun tandn 14 i fräscht fyrblock. F 12500 (Foto)	★	700:-



1511



1519



1536

1537	L11	1 öre svart tandn 13. Två hundrabuntar inköpta på auktion på 1960-talet.	⊙	400:-
1538	L11	1 öre svart tandn 13. Två hundrabuntar inköpta på auktion på 1960-talet.	⊙	300:-
1539	L11	1 öre svart tandn 13. Hundrabunt inköpt på auktion på 1960-talet.	⊙	200:-
1540	L11-20	SET tandn. 13 (10). Elva serier. F 9.735	⊙	1.500:-
1541	L15	12 öre röd, tandn. 13. Tio fräscha postfriska exemplar. F 3000	★★	200:-
1542	L17a	24 öre grålila tandn 13. Sned centrering, del av två märkesbilder. F 4000	★★	500:-
1543	M1	1929 Oskarshamnsutgåvan svart. Efterstämplad. F 1400	⊙	300:-
1544	M11c	1960 Tre Kronor grön. Provtryck. Upplaga 14 ex. (Foto)	(★)	3.000:-
<b>Stämpelmärken / Revenues</b>				
1545	147	Dubbel beläggningsstämpel, 1908 80 ö blå istället för grön, feltryck tidigare känt i ett ex utställningsobjekt! Lätt horisontellt veck.	★★	400:-
1546	147	Dubbel beläggningsstämpel, 1908 80 öre grön, stämpel nummer 1 och 2 i otandat sammanhängande par, vattenmärke linjer, ej noterat i Facit. Utställningsobjekt!	★★	400:-
1547	169	Dubbel beläggningsstämpel, 1908 100 Kr lila nr 2, obeg. otandat ex. Vackert utställningsobjekt!	★★	400:-
1548	169	Dubbel beläggningsstämpel, 1908 100 Kr lila nr 2, obeg. otandat ex hålstansat "PROFTRYCK", ej noterat i Facit. Utställningsobjekt!	★★	250:-
1549	80	Överlätelsestämpel, 1958 3 Kr, nr 1 och nr 2 i obeg. och otandat par med högermarginal. Ej noterat i Facit, utställningsobjekt!	★★	400:-
1550	1	Inteckningskontrollstämpel, 1929 25 ö grön istället för blå, på papper med omvänt vm linjer, raritet och utställningsobjekt.	★★	300:-
<b>Lokalpost / Local post</b>				
1551P	H15	Göteborg lokalförsändelser, Häfte 8 öre brun. (4). F 2400	★★	400:-
<b>Frankeringsetiketter / Franking labels</b>				
1552P	EA1-2	Fyra st åttastrip EA1 resp. EA2, från 1991 och 1992.	(★)	500:-
1553P	EA1-2	EA1 + EA2 i sex- resp. åttastrip.	(★)	400:-
<b>Portofrihet / Postage free</b>				
1554P		Porto Betalningsmärken Bacsippa resp. Fyrtorn, tolv ex av varje i sexstrip. Utgivna av Posten AB på 1990-talet?	★★	400:-
1555P		Bacsippa och Fyr, båda i sjustrip.	★★	400:-
1556K		Porto Betalningsmärke, Bacsippa resp Fyr i femstrip.	★★	250:-
<b>Halvofficiellt flygpostmärke / Semi-official air mail stamp</b>				
1557K	HF2	Sveriges första flygpost Silverjubileet på tillsammans med 5 och 10 öre stämplat BARNENS Ö FLYGPOST 16.9.37. (Foto)	✉	300:-

<b>Häftan, automathäftan / Booklets, slot-machine booklets</b>				
1558K	SH18B <sup>2</sup>	Värtecken, GROVTANDAT! Självhäftande märken i omslag. TRIPPEL. Mycket ovanligt. (Foto)	★★	2.500:-
1559K	H21	1928 Gustaf V 70 år. F 2500	★★	600:-
1560	H21	1928 Gustaf V 70 år. Lite bläcknotering på omslaget. F 2500	★★	300:-
1561	H23-24	1932 Lützen 20 × 10 öre violett samt 20 × 15 öre röd. Något ofräscha omslag. F 3000	★★	400:-
1562K	H23, 29	1932 Lützen 20 × 10 öre violett. 1936 Postverket 18 × 5 öre grön. F 1400	★★	300:-
1563	H26-28	1932 Riksdagen 20 × 5 öre grön, 20 × 10 öre violett samt 20 × 15 öre röd. F 4800	★★	900:-
1564K	H26-28	Riksdagen, 5, 10 (bortsladdad ant. på omslaget) och 15 öre i rättvända häften. F 4800	★★	500:-
1565	H30	1936 Postverket 300 år 18 × 10 öre violett, fyrsid tandn. Fin kvalitet. F 800	★★	250:-
1566	H35CB	1938 Nya Sverige-minnet 18 × 15 öre brun, 4+3 sid tandn. Även ett extra ej komplett häfte med sex par. F 3600	★★	900:-
1567	H38BC	1939 Per Henrik Ling 20 × 5 öre grön, 3+4-sid. Omslaget har ett veck, och två par med defekter. F 4000	★★	400:-
1568	H39BC	1939 Gustaf V små siffror 20 × 10 öre violett, 3+4-sid. Praktcentrerade märken, lätt vikt omslag. F 11000 (Foto)	★★	2.000:-
1569K	H43B CB R	Bellman 5 öre med 4+3-sidig inlaga, där en är smal.	★★	350:-
1570	H52	1940 Linné 20 × 15 öre rödaktigt brun. Mycket lätt omslagsveck. F 4200	★★	800:-
1571	H52b	1939 Linné 20 × 15 öre 3+3-sid. Praktkvalitet. F 4200	★★	800:-
1572	H53	1940 Carl Michael Bellman 20 × 5 öre grön. Lätt veck i omslaget. F 3750	★★	700:-
1573	H55	1940 Johan Tobias Sergel 20 × 15 öre brun. F 2500	★★	600:-
1574	H55b	1940 Johan Tobias Sergel 20 × 15 öre brun. Fräscht häfte. F 2500	★★	400:-
1575	H64b	1942 Carl Wilhelm Scheele 20 × 5 öre grön, omslag typ I. F 5500 (Foto)	★★	1.000:-
1576K	H76	1946 Lunds Domkyrka 20 × 15 öre brun. 30 fina ex. F 6000	★★	350:-
1577P	H108 m.fl.	1954 Anna Maria Lenngren 20 × 20 öre grå samt sju andra olika häften med markeringar, ex.vis kryss.	★★	250:-
1578	H117B2a	1957 Gustaf VI Adolf, typ 2 20 × 30 öre blå. Halvfet skiljelinje 39 mm, välcenterar, fräscht omslag. F 4500	★★	1.000:-
1579	H117B2b	1957 Gustaf VI Adolf, typ 2 20 × 30 öre blå. Halvfet skiljelinje 40 mm, välcentererad inlaga, fräscht omslag. F 4500	★★	1.000:-
1580	H118A1b	1957 Gustaf VI Adolf, typ II 20 × 20 öre grå, 33 mm skiljelinje. Fyra st häften. F 4000	★★	400:-
1581	H136	1961 SAS 10 år 10 × 40 öre 50 ex i originalförpackning (två st buntar med 25 i varje). F 4000	★★	300:-
1582	H180C2	Drottningholm engelsk text offset 13 pkt med centralt regm. Sex st stämplade häften. Kv för ★★ = 9600.	★★	500:-
1583	H190D1a	1967 Gustaf VI Adolf 45 öre ultramarin.	★★	300:-
1584	H211R	1968 Bildsten 10 × 10 Kr lilabrun. F 2700	★★	400:-

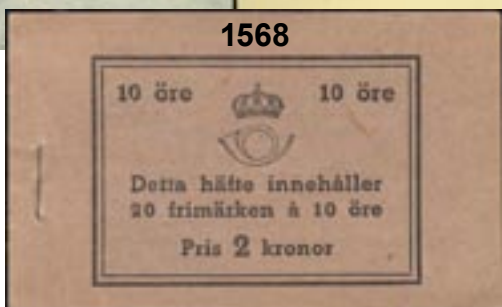
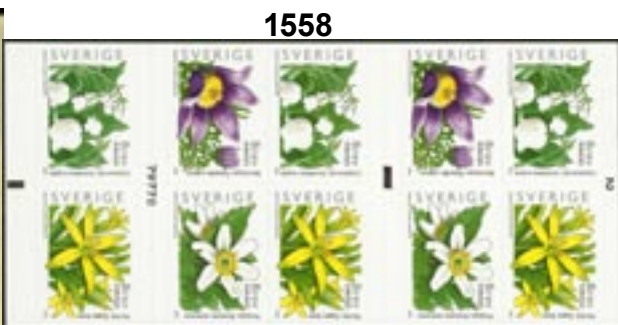



1585	H219	1969 Gustaf VI Adolf 55 öre med RT 8×2. Ovanligt!	★★	400:-	1606	39	SKEPPLANDA 14.1.1885, cirkelstämpel. Stämpeln fanns endast de tre första månaderna år 1885. Ytterst sällsynt stämpel! (Foto)	P	4.000:-
1586K	H237A	1970 FN 25 år 8 × 70 öre svensk text. Felskuret häfte.	★★	200:-	1607		STOCKHOLM, cirkelstämpel. Två vackra brev 1849 till Mariefred resp. Borgholm.	A	200:-
1587A	H285	Kyrklig konst. 50 häften, alla med markeringar.	★★	400:-	1608	35	STOCKHOLM 1.5.1882, cirkelstämpel, par med både svart och blå stämpel!	A	200:-
1588	H327A2ba	1980 Nobelpris med grått omslag.	★★	350:-	1609	9	ROBERTSHOLM, strålstämpel	X	200:-
1589A	H371A1	1986 Stockholmia 86 V 2 × 2.90 + 2.10 kr utan "STOCKHOLM 86"-stämpel. 42 häften. F 5040	★★	200:-	1610	21	ATTM(AR) 9.12.1875. Mycket sällsynt stämpel, något svagt avtryck men klart läsbart.	Y	1.500:-
1590	H415A	1991 Rabattmärken 20 × 2.40 kr boktryck. Trippel med RT+ Cyls 2+ KN 59009.	★★	500:-	1611	Tj5	BILLESOLM 27.4.1876. Vikt ht i övrigt ett fräscht och vackert exemplar. Postal: 800:- (Foto)	M	300:-
1591K	SH14a	Självhäftande märken i omslag, Stockholms skärgård KN 3.5+1.5 (40767) i äkta par. Ovanligt.	★★	300:-	1612	Tj5	BOTHOLM 4.5.76 (2 mm riss). LYX-stämpel på LYX-centrerat märke. Postal: 600:-	D	200:-
1592K	HA1R	Fint häfte med felfri tandning. F 2600	★★	350:-	1613	86	BRINGETOFTA 22.3.1920. Praktstämpel på Medaljong 25 öre. Postal: 400:- (Foto)	F	250:-
1593	HA1R	1954 Gustaf VI Adolf typ I 25 öre blå, rättvänd montering. F 2600	★★	250:-	1614	Tj16A	BÄLINGE 13.11.1889. Vackert stämpelavtryck från denna svåra sömrlandsort. Ktt. Postal: 800:-	D	250:-
1594K	HA4, 6	HA4 R, O och HA6 komplett. Samtliga block lyxstämplade.	★★	300:-	1615	79	EKSJÖ SANATORIUM 1.4.20. På litet påskkort (Jenny Nyström). Postal: 390:-	F	250:-
1595	HA5-6	HA5 RV, OV och HA6 komplett. F 2190	★★	300:-	1616	21	FOLE 7.12.1875.	I	500:-
1596	HA11B	Komplett (4) olika med vitmedel. Ovanligt!	★★	350:-	1617	58	FREDROS 19.9.1911. Prakt. Postal: 150:- (Foto)	S	300:-
<b>Brevmärken, m.m. / Seals, etc.</b>					1618	Tj16A	HARDEBERGA 2.5.1891. Postal: 600:- (Foto)	M	300:-
1597	Slania	Boxare, 1-9 märken av de 20 olika. T.ex. nio st med Ingemar Johansson.	★★	400:-	1619K	82	HÄLJESUND 23.8.20. Något svagt avtryck på vykort. Postal: 1950:- (Foto)	Z	600:-
<b>Fraktmärken / Freight stamps</b>					1620K	151A	HÄLJESUND 18.8.20. Vackert ganska distinkt avtryck av denna sällsynta stämpel som nästan alltid är slagen i hörnet på frimärket. Postal: 1560:- (Foto)	Z	800:-
1598	1-3	TGOJ, fraktmärken 60, 70 och 85 öre i fina fyrblock.	★★	350:-	1621	54	KRÅKERED 16.10.1899. Vikt hörntand. Postal: 1500:-	P	300:-
<b>Bättre stämplor / Better cancellations</b>					1622		KÖJAVIKEN 8.3.1910.	Y	200:-
1599K	9	CHARLOTTENBERG 4.9.1866, cirkelstämpel. Vackert distinkt avtryck på brevomslag. Postal: 420:-	S	300:-	1623	21m	LÖDDEKÖPINGE 26.4.75 (3 ktt). Praktstämpel.	M	250:-
1600K	10	CHARLOTTENBERG 25.1.1867, cirkelstämpel typ 2. Vackert stämpelavtryck på inrikes brev i andra viktclassen. Postal: 490:- (Foto)	S	300:-	1624		MAJORNA 1 TUR 28.6.1878. Mycket ovanlig utbärningsstämpel på brevkort sänt från ASKERSUND 27.6.1878.	O	250:-
1601	11	ELGARÅS 17.4.1872, cirkelstämpel. Kort tandspets i övre vänster hörn. I övrigt ett praktexemplar. Postal: 500:- (Foto sid. 21)	R	250:-	1625	24	NÄSHULTA 30.6.75 (vht). LYX-stämplat ex från en svår ort. (Foto sid. 24)	D	2.000:-
1602K		GÖTHEBORG 20.7.1868, cirkelstämpel. Frimärkslöst registrerat brev sänt till Hjo. Försedd med rakstämpel för registrering REGISTR (typ 1) upp och ner, men tydlig. Karterat och med innehåll.	O	350:-	1626	Tj47	OBHULT 13.12.12. Två rättvända stämplor på 10-öres par. Postal: 800:-	N	300:-
1603K	9	HÅKANTORP 24.4.1871, cirkelstämpel. Lyxstämpel på vackert brevomslag. Postal: 350:- (Foto)	R	250:-	1627	84	ODENSÅS 13.8.19. Vackert ex av denna sällsynthet på brev. Postal: 2000:- (Foto)	H	1.000:-
1604	39	KALFSVIK 30.5.1885, cirkelstämpel. Prakt-Lyx-stämpel på detta svåra märke. (Foto)	G	2.000:-	1628	9	QVICKJOCK 24.7.72. Mycket vackert ex av denna RARITET! Postal: 6000:- (Foto sid. 24)	BD	5.000:-
1605	9	MO 30.4.70, cirkelstämpel. Prakt.	Y	300:-	1629		RÄNNÖFORS 19.11.1907. (Foto sid. 24)	Z	1.000:-

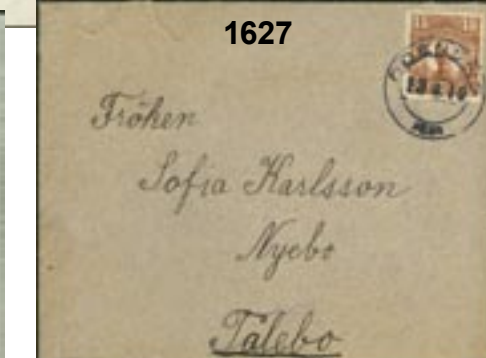
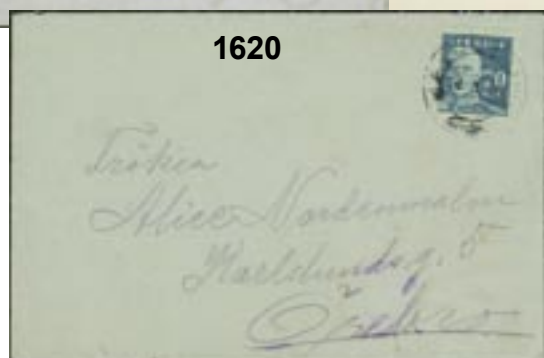
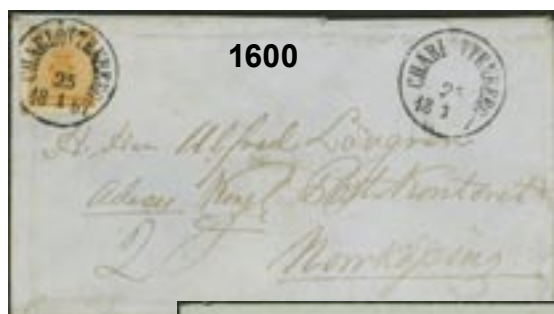



1630K 79	RÖSTBO 27.4.20. Omvänt avtryck på trycksaksbanderoll. Postal: 520:-	X	300:-	1651	GÖTEBORG 9.11.1870. Prakt-/lyxstämpel på Mi 5 från Norddeutsches postbezirk.		
1631K 54	SKAGERSBRUNN 1.8.1909. Postal: 650:-	S	250:-	1652	Spanien Mi 190 PKXP 54A 21.10.1897. Sällsynt! (Foto)	O	800:-
1632 88	STJÄRNARFVE. Tydlig avstämpling, klipp från avi. Postal: 200:- (Foto)	I	300:-	1653	Transvaal Mi 37 WESTERWIK 3.6.1896. Utslästat pappersveck upptill. Mycket sällsynt (unik?! (Foto)	H	500:-
1633 58	STORA VED 7.12.1909. Prakt. Postal: 150:- (Foto)	E	300:-	1654	Tj19, Tj47 Ovala stämplat LÖSEN ÖRE i violett respektive svart färg.		300:-
1634 59d	TJÄMOTIS 22.2.XX. Som vanligt med denna ort är stämpeln lite kladdig och inte välplacerad. En kort tandspets till vänster och något tunn på framsidan vid samma ställe. Postal: 2500:-	BD	200:-	1655K 274A, 278	Intressant brev sänt från Angola till Sverige - lösenbelagt med 35 öre i KÄRRTORP 25.2.50. Transitstämpel Lissabon fräns. Eftersänt inom Stockholm. Mycket intressant posthistoriskt objekt.		250:-
1635 52	TRÄDGÅRDSUTSTÄLLNINGENS POSTANSTALT MALMÖ 30 SEP 00, tillfälliga postanstalter. På vykort sänt lokalt i Malmö. Sällsynt stämpel! Postal: 400:- (Foto)	M	300:-	1656 52	GYMNASIST- OCH STUDENTMÖTET WARTOFTA 1909. Ovanlig sidostämpel på vykort stämplat WARTOFTA 19.6.1909.		250:-
1636 21	TUNA. Postal: 2500:-	X	350:-	<b>Essayer / Essays</b>			
1637 Tj15	WIBY 26.3.1878. Praktobjekt! Postal: 300++.	T	250:-	1657	Gravyr i stål, valören 15 öre av ej utgivet märke 1942 Nationalmuseum 150 år Gustaf III. Gravör: S.Ewert, tecknare: T.Schonberg. (Foto)	(*)	1.000:-
1638 45	(WOX)TORPSBY 22.12.1886. Tre korta tänder. Postal: 1500:- (Foto)	F	300:-	1658	Gravyr i stål med valören 5 öre, Gustaf V 80 år 1938, F 266.	(*)	1.000:-
1639K 52	VÅRFRU 13.6.1906. Vackert avtryck på vykort. Postal: 1040:- (Foto)	C	500:-	1659	Gravyr i stål Gustaf VI Adolf typ 1, 1951, F 399-412.	(*)	1.000:-
1640 79	ÖREBRO UTSTÄLLNINGEN 8.7.11, tillfälliga postanstalter. På vykort. Postal: 350:-	T	250:-	1660	Gravyr i stål med valören 5 öre av ej utgivet märke 1939?, HKH Kronprinsen Gustaf (VI) Adolf, hertig av Skåne. (Foto)	(*)	1.000:-
1641 393	ARVIKA POB2 24.2.1954, postombud. Två hela och vackra stämplat på trestrip. Postal: 1000:- (Foto)	S	300:-	1661	Gravyr i stål 1970, Hertig Erik Magnussons sigill, F 692. Gravör: Gutschmidt, tecknare: S.H. Gustafsson.	(*)	1.000:-
1642 54	ÅNGBÅTS PXP 115 1.6.1900, ångbåtsstämpel. Blå stämpelfärg, lyxavtryck. Postal 250:-. (Foto)		250:-	<b>Crashpost / Crash mail</b>			
1643 9	ÅNGBÅTS PXP 25 6.9.1872, ångbåtsstämpel. Prakt-/lyxstämpel på snedcentererat märke. Ovanligt! (Foto)		1.400:-	1662K	Ångfartyget Bore, brev med avriven etikett, etiketten i par (*), obeg kuvert med tryck: "Innehåller en försändelse tillhörande förolyckade ångf. BORES post" något ofräscht, igenklirat.		250:-
1644 46	20 öre Ringtyp med posthorn med finska stpl FRÅN UTLANDET och ANK.		200:-	<b>FDC</b>			
1645 30, 32-33	KATRINEHOLM. Delar av pärlcirkelstämplat på tre ringtypsmärken.	D	800:-	1663K	14.3.30. 35 öre profil vänster. F 7.000 (Foto)		1.500:-
1646 Tj47	LÖSEN ÖRE I OVAL RAM. Praktstämpel, ganska ovanlig. (Foto)		300:-	1664K	23.10.33. 120 öre postemble. F 4.000		800:-
1647 46	SKÄRGÅRDS ÅNGBÅTSAKTIEBOLAG. Finsk stämpel.	B	350:-	1665K	1.11.32. Lützen. Litet riss i kuvertet. F 3.000		500:-
1648 22	STRALSUND-BERLIN. Kort tand. Något ofräscht, men ovanlig stämpel!		250:-	1666K	Fem stycken olika PFA-förstadagstämplatade helsaker, 4.9.1961 samt 2.7.1962.		400:-
1649	Tyska Riket 10 och 20 pf med finska stpl FRÅN UTLANDET.		200:-	<b>1657</b> <span style="float: right;"><b>1660</b></span>			
1650	FRÅN ESTLAND. Vykort sänt från Estland till Sverige där frimärket lossnat, men den mycket ovanliga rektangulära stämpeln FRÅN ESTLAND slagits vid ankomst till Sverige. Postal: 2000:-		200:-				







- 1667K 284, 289 etc Tre Kronor och Gustaf VI Adolf 1.7.52. 300:-  
 1668K 292+304 Tre Kronor 85 och 170 öre. Fint FDC 1.6.51. 300:-  
 1669K 302 Tre Kronor 1.50 Kr rödviolett. Fint FDC 2.11.51. 300:-  
 1670K 393 Siffertyp 5 öre rödviolett i par på FDC 29.11.51. 250:-  
 1671K 400+406 Gustaf VI Adolf 10 och 25 öre typ I. Komplet 300:-  
 märken 12.4.54 på två FDC. 250:-  
 1672K 823-24 1973 Väderlektstjänsten med båda paren, vinjett 3. 250:-  
 1673K 823-24 1973 Väderlektstjänsten med båda paren, vinjett 1. 250:-  
 1674K 823-24, 938-39 1973 Väderlektstjänsten med båda SX-paren. 400:-  
 Även Scouting 11.10.75 med båda paren. 250:-  
 1675K 881-82 1974 TEKO med båda SX-paren, vinjett 1. 250:-  
 1676K 906-07 1974 Sveriges Radio med båda paren, vinjett 1. 250:-  
 1677K 906-07 1974 Sveriges Radio med båda paren, vinjett 2. 250:-  
 1678K 958-59 1976 Frökontroll med båda SX-paren, vinjett 1. 250:-  
 1679K 987-88 1976 Nobelpris med specialstpl MOTALA-PROSA 250:-  
 OCH POESI.  
 1680K 1062-67 1978 Gamla leksaker. Rekbrev med specialstpl 250:-  
 Västerås-Leksaker på Tidö slott.  
 1681K 1183-84 1981 Företagspost med båda paren, vinjett 1. 250:-

#### Helsaker / Postal stationery

- 1682 Fk18Aa Frankokuvett 3 på 2 öre lilla riksvapnet rättvänt 400:-  
 vattenmärke. Ovanligt! Tilläggsfrankerat med 2 öre  
 lilla riksvapnet stämplat BORÅS LBR 9.11.1921. F 2000

#### Postala etiketter / Postal labels

- 1683K 1939, Sjp 141 (från utlandet), helröd reketikett på 300:-  
 brev från Spanien med serie Mi 737-43. Censurerat.  
 Mi för frankeringen 217 € med betydande mervärde  
 för ovanlig reketikett.

#### I huvudsak ostämplade frimärkssamlingar Sverige

##### Mainly unused stamp collections Sweden

- 1684A ★★/★ samling 1855-1987 i Leuchtturm-album med fickor. 20.000:-  
 Valfyllt samling som inleds med några stämplade skillingar  
 (6 skilling kht+kt, i övrigt fräsch), svart/brun lokal  
 eftertryck ★, Vapen till synes komplett ★ men 24 och 30 öre  
 är parisförfalskningar. Bra ringtyp, från Oscar i stort sett  
 komplett (ej Värnamo). BC/CB komplett och bra  
 bandmärkessektion. Många vackra exemplar (se bild)!  
 Ngt blandad kval. (1500) (Foto)



- 1685P ★★ parti bandmärken (Lilla Riksvapnet-Profil vänster) på 10.000:-  
 blad. Femstrip, omfattande parti i överlag bra variation med  
 många bättre, användbart för vidareförsäljning (en del  
 ändmärken i strip är x), även en del fyrblock för fyrsidiga  
 märken, samt några få enstaka märken och större enheter.  
 Katalogvärde över 100.000! Bra kval.  
 1686P ★ samling 1870-tal-1936 på blad. Innehållsrik samling med 5.000:-  
 bl.a. en del bra Ringtyp/Oscar, båda högval Landstorm II,  
 mycket bandmärken inkl. 30 ö Profil Vänster vitt papper,  
 1924 års komplett exkl. 10 ö ex, Slottet tonat papper xx,  
 etc. Mest bra kval.

- 1687A Mest ostpl samling 1858-1959 i SAFE-album med fickor. 3.500:-  
 Valfyllt samling bl.a. Medaljong ★/★/★, mycket bandmärken,  
 Förening komplett ☉, utom 5-15, 80 öre = ★.  
 Mest bra kval. (600)  
 1688A ★★/★ samling/parti 1877-1974 i två Leuchtturm-album. 3.500:-  
 Med bl.a. F 16N, 17, 19-22, 40-44, 46-47 ★, 233a, 234-37,  
 240-57. Bra kval.  
 1689A ★★ 1965-2007 i Leuchtturm-album med fickor. Komplet 3.000:-  
 block. Även en del tjänste, lösen, m.m. Nominal cirka  
 7.800:- diverse bättre. Bra kval.  
 1690K ★★/★. LÅNGA TJÄNSTE. 4 öre tandn. 13. 50 ex postfriska, 2.200:-  
 150 ex ★, och 100 ex utan gummi. Blandad kvalitet. Värde  
 allt räknat som ★ = 54000.  
 1691K ★★ lot Stående Lejon-1940-tal. 19 prakt-/lyxcenterade 2.000:-  
 femstrip inkl. flera bättre som 90 öre Lützen, 50 öre Linné,  
 högvalören på Bibeln, Scheele, Tessin, Skansen, etc.  
 F 16500:-. Mycket bra kval.  
 1692A ★★ samling Oscar II-1975 i två album inkl. komplett 2.000:-  
 Medaljong utom 55 + 80 öre, Landstorm I komplett, bra  
 bandmärken, F 226-30 med påtryck ★★, 332+337C,  
 Stockholmia -55 i nioblock, etc.  
 1693A ★★ samling Oscar-1970 i Leuchtturm-album med fickor. Mycket 2.000:-  
 glest i början. Kongress komplett 5 öre-1 kr samt 2 kr ★★.  
 Förening komplett. Nära komplett 1941-70 (ej BC/CB förutom  
 320CB). Katalogvärde drygt 30000:-.  
 1694A ★★ Dubblettlager 1932-71 i tre album, bl.a. gott om 2.000:-  
 högvalörer. Katalogvärde enl. inl. ca 30000.  
 1695K ★★. LÅNGA TJÄNSTE. 6 öre tandn. 13. 38 ex i något blandad 1.800:-  
 kvalitet. F 24700  
 1696A ★★/★ 1880-tal-1955 i Visiralbum. Mest 1928-55 med bättre 1.800:-  
 serier, 25 BC/CB. Något tjänste, m.m. Mest bra kval.  
 1697 ★ 1877-89. Alla olika, t.ex. F 29, 31, 32, 33, 34, 36, 42, 1.500:-  
 44, 45. Mest god kval. F 10.585 SEK (11)  
 1698K ★★. 1 kr Gustaf V i medaljong utan vm i nioblock samt lilla 1.500:-  
 tjänste med vm krona 1 kr tio ex samt 5 kr elva ex. F 20.425  
 1700P ★★ parti Medaljong-1970-tal inkl. drygt 50 häften, F 120 i 1.500:-  
 fyrblock, 226-37, tio BC/CB-par, Stockholmia -55 i kompletta  
 nioblock, 255-56. Även något enstaka ★ inkl. F 125.  
 1701A Mest ★★ samling 1858-1980 i Schaubek-album med fickor. En 1.500:-  
 del bättre märken, men oftast dålig kvalitet. Mycket  
 nominalvara. Mest god kval. (1500)  
 1702 ★★ 1920-33. Postemblem, alla olika, t.ex. F 156-59, 162, 163 1.200:-  
 (kt), 165bz, 168a+d, 170a, 172a+b, 174a+b. Mest god kval.  
 F 9.515 SEK (16)  
 1703P ★★/★ samling 1920-36 i album. Bandmärken på blad, med bra 1.200:-  
 vattenmärken, papper och nyanser, mest felfria märken. Mest  
 god kval. F 16800,- (allt räknat)  
 1704 ★ 1858-89. Alla olika, t.ex. F 9, 10 (★, ktt), 13 (★), 1.000:-  
 16 (★), 17, 28 (kt), 29, 32, 44. Blandad kval. F 11.895 SEK (11)  
 1705P ★ samling. Presentbok från UPU-kongressen i London 1929, tio 1.000:-  
 bandmärken i trestrip, 1928 års serie i fyrblock och 1929  
 års brevkort med Sverigebilder komplett.  
 1706P ★★/★ dubblettlot 1928-36, övervägande ★ bl.a. två ex 5 kr 1.000:-  
 Slottet tonat, två serier Postverket, ett par Lützen och  
 Riksdagen. (180)  
 1707A Ostpl samling 1890-1990 i Visiralbum. Mest ★★, bra innehåll, 1.000:-  
 F för enbart bättre ca 20000,-. Bra kval.  
 1708 ★ 1886-1919. Alla olika, t.ex. F 44, 55-60, 67, 77, 90-91, 900:-  
 96. Mest god kval. F 7.055 SEK (21)  
 1709 ★★ 1921-36. Gustaf V profil vänster, alla olika, t.ex. 900:-  
 F 175A+C, 176A+C, 177C, 180a+b, 181a, 183a+b, 184, 186a,  
 193-95. Mest god kval. F 7.700 SEK (20)  
 1710 ★★ 1921-36. Gustaf V profil vänster, alla olika, t.ex. 900:-  
 F 175C, 176A, 177C, 180a+b, 181a, 183b, 186a, 191a, 193-95.  
 Mest god kval. F 7.050 SEK (17)  
 1711 ★ 1872-1903. Alla olika, t.ex. F 17, 28, 31 (fläck), 32, 34, 800:-  
 44-45, 49, 52v1, 55, 58-59. Mest god kval. F 8.720 SEK (15)  
 1712 ★★ 1920-33. Postemblem, alla olika, t.ex. F 156-57, 159-60, 800:-  
 162, 165cx, 168a+c, 170a+b, 172a+b, 173bz. Mest god kval.  
 F 8.505 SEK (18)  
 1713 ★ 1886-1914. Alla olika, t.ex. F 44, 45, 55-60, 67, 76vm1, 800:-  
 77. Mest god kval. F 6.160 SEK (16)  
 1714 ★★ 1921-36. Gustaf V profil vänster, alla olika, t.ex. 800:-  
 F 175C, 176A, 177C, 181a, 183b, 184, 186a, 191a, 193-95.  
 Mest god kval. F 6.500 SEK (16)  
 1715K ★★ 1938-43 i kuvert. Dubblettparti med endast bättre märken. 800:-  
 Mest bra kval. Högt kat.värde (100)  
 1716K ★ 1938-43 i kuvert. Dubblettparti med endast bättre märken, 800:-  
 även BC/CB-par. Mest bra kval. Högt katalogvärde (Ca 150)  
 1717P ★★/★ samling 1928-69 på Visirblad inkl. en del bättre 800:-  
 mestadels ★★ efter 1940. Även bok med drygt hundra ★★  
 Norge inkl. F 451-83, etc.

1718P	★★/★ lot skillingar - nytryck, etc. 1E2 utan gummi, 1963 års nytryck av Vapenserien. Svartavdrag av skillingar på kartongpapper och en serie Stockholmiablock 1955.	800:-	1751	★★ 1920–33. Postemblem, alla olika, t.ex. F 158-59, 162, 166b, 168a+c, 170a+b, 172a+b, 174a+b. Mest god kval. F 5.545 SEK (14)	600:-
1719A	★★ samling/parti 1889–1963 i insticksbok. Mest efter 1940. Bra kval. (1000)	800:-	1752P	★★ samling kungamärken 1928–80-tal inkl. 266–67BC+CB, en del häften och FDC, etc. (>100)	600:-
1720A	★★/★ samling/parti ca 1900–80 i två insticksböcker. Mest nominalvara. Mest bra kval. (1000)	800:-	1753P	★★. Diverse på 14 visirblad bl.a. Gustaf VI Adolf typ I–III, par i fyrblock, lite Tre Kronor. Fram till 1970-tal. Även en sida bättre ★ 1920–38, t.ex. Postverket komplett, samt två sidor bättre stämplade t.ex. BC/CB, Kongress 50 öre×2, m.m.	600:-
1721A	★★ samling 1960–88 i SAFE-album med fickor. Komplet. Bra kval.	800:-	1754A	★★ lot i Visiralbum. Häften 1974–95, mest med markeringar, tio olika, totalt 60 st. Nom 679 + block 1968–94 postpris ca 950:-	600:-
1722	★. LÖSEN. 15 olika märken inkl. L 2-9 och 17a, etc. F ca 8700 och mest bra kval.	700:-	1755A	★★/★ 1870-tal–1979 i insticksbok. Bl.a. en del Ringtyp, bandmärken, m.m. Mest bra kval. (500)	600:-
1723	★ 1920–33. Postemblem, alla olika, t.ex. F 156, 156cx, 157–60, 162cx, 163a, 163b (kt), 165bz, 167a, 168d, 171. Mest god kval. F 7.850 SEK (24)	700:-	1756	★ 1921–36. Gustaf V Profil vänster, alla olika, t.ex. F 176A+C, 177C, 180a+b, 184, 186–87a, 189, 190a+b, 191–92a. Mest god kval. F 5.520 SEK (25)	500:-
1724	★★ 1889–1920. Alla olika, t.ex. F 75–76, 85, 89, 105–12, 117, 119–23, 126–38. Mest god kval. F 7.455 SEK (39)	700:-	1757	★ 1921–36. Gustaf V Profil vänster, alla olika, t.ex. F 176A+C, 177C, 180a+b, 184, 186–87a, 189, 190a+b, 191–92a. Mest god kval. F 5.520 SEK (25)	500:-
1725	★★ 1921–36. Gustaf V Profil vänster, alla olika, t.ex. F 175A+C, 176A+C, 177C, 180a+b, 181a, 183a, 185a+c, 186a, 193, 195. Mest god kval. F 7.550 SEK (18)	700:-	1758	★ 1921–36. Gustaf V Profil vänster, alla olika, t.ex. F 176A+C, 177C, 180a, 184, 186–87a, 189, 190a+b, 191–92a. Mest god kval. F 5.220 SEK (24)	500:-
1726	★★ 1921–36. Gustaf V Profil vänster, alla olika, t.ex. F 175A+C, 176A, 177C, 181a, 183a+b, 185a, 186a, 187c, 190a, 193–95. Mest god kval. F 7.675 SEK (19)	700:-	1759	★★ 1889–1916. Alla olika, t.ex. F 52v1, 66–67, 75–76, 85, 88–90, 105–14. Mest god kval. F 5.295 SEK (26)	500:-
1727	★ 1886–1919. Alla olika, t.ex. F 44, 55-56, 58-60, 90-91, 96. Mest god kval. F 5.605 SEK (17)	700:-	1760	★★ 1920–34. Stående lejon, Alla olika, t.ex. F 140A, 142Acx+cxz, 143Ea, 144A+C, 146E, 147, 148C. Mest god kval. F 5.400 SEK (26)	500:-
1728	★ 1886–1920. Alla olika, t.ex. F 44, 55-56, 59, 90-91, 96, 105-123, 126-35, 138. Mest god kval. F 5.915 SEK (44)	700:-	1761	★★ 1920–34. Stående Lejon, Alla olika, t.ex. F 140A+C, 142Acx, 143Acc, 144A+C+Ccx, 146E, 147, 148C. Mest god kval. F 5.630 SEK (26)	500:-
1729	★ 1920–33. Postemblem, alla olika, t.ex. F 156, 156cx, 157-60, 162cx, 163, 165bz, 167a, 168d, 171. Mest god kval. F 6.320 SEK (23)	700:-	1762	★ 1886–1920. Alla olika, t.ex. F 44, 55, 59, 90–91, 96, 115, 119, 121, 123, 138. Mest god kval. F 5.300 SEK (33)	500:-
1730	★★ 1889–1919. Alla olika, t.ex. F 55, 57, 66-67, 76, 85, 88, 89, 89bz, 90. Mest god kval. F 5.965 SEK (17)	700:-	1763	★ 1886–1920. Alla olika, t.ex. F 44, 55, 59, 90–91, 96, 115, 119, 121, 123, 138. Mest god kval. F 5.230 SEK (31)	500:-
1731	★★ 1920–34. St.Lejon, Alla olika, t.ex. F 140A+C, 142Acx, 144A+C+Ccx, 145Ecx, 146E, 147, 148C. Mest god kval. F 5.675 SEK (27)	700:-	1764	★★ lot. F 259BC/CB, 262BC/CB samt praktexemplar av 273BC. F 2750.	500:-
1732K	★★/★. Liten post med bl.a. 176A i femstrip ★★, 197cx i femstrip ★★, Häfte H 23 R Lützen 10 öre med rättvänd infästning och M1 ★★. F 8.300.	700:-	1765	★ 1920–34. St.Lejon, Alla olika, t.ex. F 140Acx, 141, 141bz, 144Ccx, 145E, 148Acxz+C. Mest god kval. F 3.545 SEK (21)	500:-
1733P	★★. TJÄNSTE, LÖSEN. Dubblettlot bl.a. Tj24B i fyrblock, två ex Tj31 med omv. vm, Tj41cxz. Lösen endast tandn 13 – ca 50 ex 3 öre, sex st 50 öre. F 14000+	700:-	1766	★★ 1889–1920. Alla olika, t.ex. F 85, 88-89, 120, 122, 126-35, 138. Mest god kval. F 3.725 SEK (24)	500:-
1734P	★★. Postens presentbok (Paris 1960) med ca 65 märken 1920–60 inkl. F 152–55, 320–27 och 336, etc.	700:-	1767	★★ 1920–33. Postemblem, alla olika, t.ex. F 159, 162, 165cx, 166b, 168a+c, 170a+b, 172a+b, 174a+b. Mest god kval. F 4.425 SEK (14)	500:-
1735A	★★ lot. Nio st hundrarullar: F 422, 424, 429, 439, 501, 525, 559 och två st 654. F 10.200.	700:-	1768P	★★ 2005 på blad. Två Garbo-block, med och utan markering. Bra kval.	500:-
1736A	★★/★. Studie av Postemblem 80 öre på fyra blad Plåtsprickor, dubbelpräglingar, plåtsår och plåtskarvtecken. (30–40)	700:-	1769P	Mest ★ samling/parti 1874–1960 på blad inkl. en del bättre tjänste, lösen, BC/CB-par, F 337C, etc.	500:-
1737A	★★/★ parti Oscar–1970-tal i två insticksalbum. Mest 1950–70-tal.	700:-	1770P	★★/★ samling 1932–60 på nio visirblad F ca 7.500.	500:-
1738	★ 1920–21. Små bandmärken, Alla olika, t.ex. F 140Acx, 141, 144Ccx, 149A, 151A+Abz+C+Cbx, 152Abz, 154–55. Mest god kval. F 6.280 SEK (27)	600:-	1771A	★★ samling/parti 1938–ca 1972. Ca 300 st mest automathäften. Många med ”sneds”, m.m. Mycket bra kval.	500:-
1739	★ 1874–1940. ”Back of the book”, Alla olika, t.ex. Tj13A, Tj15, Tj16A, Tj17, Tj20–21, Tj27–39, L1–3, L7–8, M8. Mest god kval. F 6.400 SEK (30)	600:-	1772A	★★. Album med hundratals märken mest Medaljong–1950-tal inkl. en del bättre, några ★ inkl. F 7+9 (gummiveck). Mest bra kval.	500:-
1740	★★ 1920–34. Stående lejon, Alla olika, t.ex. F 140A+C, 142Acx+cxz+Ecc, 143Acc, 144A+Acxz+C+Ccx, 145E. Mest god kval. F 6.210 SEK (24)	600:-	1773A	★★/★ dubblettlot Oscar–1956 i insticksbok. (700)	500:-
1741	★★ 1920–34. Stående lejon, Alla olika, t.ex. F 140A+C, 142Acx+Acxz, 143Ea, 144A+C, 145E+Ecxz, 146E, 147, 148C. Mest god kval. F 7.020 SEK (28)	600:-	1774A	★★/★ samling 1911–72 i visiralbum, det mesta före 1948 ★. Några valörer ur Postverket ★★.	500:-
1742	★★ 1874–1929. Lösen, Militär, Alla olika, t.ex. L3, L8, L11–19, M1. Mest god kval. F 5.985 SEK (13)	600:-	1775A	★★ samling i insticksbok. Femstrip 1910–76. (284)	500:-
1743	★★ 1920–34. Stående Lejon, Alla olika, t.ex. F 140A+C, 142Acx+cxz, 143Acc, 143Ea, 144A+C+Ccx, 145Ea+Ecxz, 146E. Mest god kval. F 6.160 SEK (27)	600:-	1776L	★★/★ parti i kartong. Automathäften i kuvert (F 3100), 29 visirblad frimärken och häften.	500:-
1744	★★ 1920–34. Stående Lejon, Alla olika, t.ex. F 140A+C, 142Acx, 143Acc+Ea, 144A+C+Ccx, 145Ecxz, 146E, 147, 148C. Mest god kval. F 6.250 SEK (28)	600:-	1777	★ 1920–34. Stående Lejon, Alla olika, t.ex. F 140Acx, 141, 142Acxz+Ecxz, 144Abz+Ccx, 145E, 148Acxz+C. Mest god kval. F 4.575 SEK (24)	400:-
1745	★ 1920–33. Postemblem, alla olika, t.ex. F 156-60, 162cx, 163, 167a, 171. Mest god kval. F 5.410 SEK (19)	600:-	1778	★ 1920–34. Stående Lejon, Alla olika, t.ex. F 140Acx, 141, 142Acxz, 144A+Abz+Ccx, 145E, 148Acxz+C. Mest god kval. F 4.205 SEK (21)	400:-
1746	★ 1920–33. Postemblem, alla olika, t.ex. F 156-60, 162cx, 167a, 171. Mest god kval. F 4.910 SEK (18)	600:-	1779	★ 1920–33. Postemblem, alla olika, t.ex. F 156–60, 167a, 168d, 171. Mest god kval. F 4.340 SEK (18)	400:-
1747	★ 1921–36. Gustaf V profil vänster, alla olika, t.ex. F 176A+C, 177C, 180a+c, 184, 186–87a, 189, 190a+b, 191a, 192a. Mest god kval. F 5.435 SEK (25)	600:-	1780	★ 1874–1919. Endast tjänste, alla olika, t.ex. Tj1, 4 (tunn), 15, 16A, 17, 18 (kt), 20–21, 27–54. Mest god kval. F 6.590 SEK (43)	400:-
1748	★ 1921–36. Gustaf V profil vänster, alla olika, t.ex. F 176A+C, 177C, 180a+c, 184, 186–87a, 189, 190a+b, 191a, 192a. Mest god kval. F 5.435 SEK (25)	600:-	1781	★★ 1886–1903. Alla olika, t.ex. F 42, 44, 56–57, 66–67. Mest god kval. F 4.555 SEK (13)	400:-
1749	★ 1921–36. Gustaf V profil vänster, alla olika, t.ex. F 176A+C, 177C, 180a+c, 184, 186–87a, 189, 190a+b, 191a, 192a. Mest god kval. F 5.435 SEK (25)	600:-	1782	★★ 1886–1919. Alla olika, t.ex. F 42, 44, 56, 66–67, 75–76, 85. Mest god kval. F 4.205 SEK (15)	400:-
1750	★★ 1920–34. St.Lejon, Alla olika, t.ex. F 140A+C, 142Acx, 144A+C+Ccx, 145E+Ecxz, 147. Mest god kval. F 5.000 SEK (25)	600:-	1783	★★ 1920–34. Stående Lejon, Alla olika, t.ex. F 140A+C+Ccx, 142Acx, 143Acc, 144A+C+Ccx, 145A+C, 146E, 147. Mest god kval. F 4.880 SEK (25)	400:-
			1784	★★ 1920–34. Stående Lejon, Alla olika, t.ex. F 140A+C+Ccx, 142Acx, 143Acc, 144A+C+Ccx, 146C, 147. Mest god kval. F 4.605 SEK (21)	400:-
			1785K	Mest ★★. Liten post 1889–1942 med 48 märken. Högt katalogvärde.	400:-
			1786P	★★ lot. 64 BB-par, tio olika, samt 19 st 269C. Alla i okompleta häften F 5.700.	400:-

1787A	★★ samling bruksmärken bl.a. Tre Kronor, med tryckdatum skrivet i blyerts på baksidan av märkena, flera i par, 1951–67. F ca 4000. Bra startsamling!	400.-
1788A	★★. Handlarlager 1966–69 i visiralbum.	400.-
1789	★★. 14 postfriska serier bl.a. F 126–35, 136–38, 326–27. F 4250	350.-
1790	★★ 1920–33. Postemblem, alla olika, t.ex. F 162, 166a+b, 168a+c, 170a+b, 172a+b, 174a+c. Mest god kval. F 3.415 SEK (12)	300.-

#### Nominalpartier / Face value lots

1791L	1970–2000-tal i kartong. Mycket häften, delvis öppnade årssatser, m.m. Nominal cirka 8.500.-. Mest bra kval.	3.800.-
1792A	1970–90-tal i album. Årssatser, häften, m.m. Nominal cirka 3.700. Även 25 rabathäften.	3.700.-
1793L	1960–80-tal i bananlåda. Album, öppnade, delvis plundrade, årssatser, m.m. Nominal cirka 7.500.-. Mest bra kval. Cirka 14 kg.	2.800.-
1794A	Två pärmar med häften mest 1980–90-tal. Nom ca 5750.	2.500.-
1795A	Post med modernt, mest häften, nom. ca 3.100 samt 13 rabathäften.	2.500.-
1796L	1950-tal–2000 i kartong. Mycket häften, block, o.s.v. Nominal cirka 6.000.-. Mest bra kval.	2.500.-
1797L	1950–90-tal i kartong. Häften, frimärken i fyra album. Nominal cirka 5.400.-. Mest bra kval.	2.200.-
1798L	1940–80-tal i kartong. Häften, årssatser, m.m. Nominal cirka 5.000.-. Även en del bättre äldre. Mest bra kval.	2.000.-
1799L	1970–80-tal i kartong. Årssatser samt två album häften. Nominal cirka 4.700.-. Mest bra kval.	2.000.-
1800L	Låda 1950-tal och framåt, nom. 5000.	1.800.-
1801A	1970–2003 i två Leuchtturm-album med fickor. Nominal cirka 3.000.-. Mest bra kval.	1.300.-
1802L	Låda bl.a. årssatser 1970–85, serier och häften i påsar. Nom minst 3000.	1.200.-
1803L	Lot års- och presentsatser 1975–86. Nom. 2570.	1.000.-
1804A	Häften, samling 1974–90. (ej rabatt). Även några automat. Nom. 2200.	900.-
1805A	1968–90 i Leuchtturm-album med fickor. Nominal cirka 2.000. Bra kval.	800.-
1806L	Nom över 1500 samt tre rabathäften (varav ett i häftesårssats 1983).	800.-
1807L	Kartong med bl.a. flera årssatser och häften, etc., mest 1980-talet. Nom ca 1800.	750.-
1808A	Lot mest 1960–80-tal, nom ca 820.- + 82 rabattmärken.	700.-
1809A	Album med mest strip huvudsak 1960–80-tal. Nom ca 1480.	600.-
1810P	Lot med bl.a. mycket valörlösa, 80 ex F 486A i strip och tio rabattmärken. Nom ca 1030.	500.-
1811A	Samling ★★/★ 1975–86 i Facitalbum. Nom ca 1200.	500.-
1812A	Samling 1971–90 i Leuchtturm-album med fickor. Nära komplett.	500.-
1813A	Diverse häften, årssatser, m.m. mest 1970–80-tal, nominal ca SEK 1050.	400.-

#### Årssatser, årsböcker, etc. / Year sets, year books, etc.

1814L	Årssatser 1976–98 i kartong. Bra variation. Nominal cirka 7.800.-. Mest bra kval.	3.500.-
1815L	Årssatser 1970–80-tal i kartong. Några öppnade, men de flesta hela. Nominal cirka 6.000.-. Mest bra kval.	2.800.-
1816L	Årssatser. 32 ex 1970–2000-tal + något övrigt. Nom ca 5700.	2.200.-
1817A	Förseglad årssats 1968.	500.-
1818P	Årsböcker. Den första 87/88. Facit 2000.-.	350.-
1819P	Årssatser. Förseglad från 1978, + en på visirblad.	250.-

#### Rabathäftespartier / Discount booklet lots

1820A	57 st små.	5.000.-
1821	19 häften samt tio lösa märken.	1.800.-
1822P	15 ex 1981–90.	1.500.-
1823K	Tolv st små.	1.000.-

**OBS!**

**Ny adress i Kalmar!**

Då lokalen på Stensviksvägen var för liten har vårt Kalmarkontor flyttat till ett företagshotell.

Den nya adressen är:

**AB Philea-Kalmarkontoret, Polhemsgatan 1, 392 39 Kalmar  
Telefon 0480-150 90 och fax 0480-150 06 som förut.**

Tänk på att avtala tid för besök!

**Skicka oss din e-postadress!**

**Då får du varje månad meddelande om bl.a. nyheter, nya auktioner, allmän info m.m.**

#### I huvudsak stämplade frimärkssamlingar Sverige

*Mainly used stamp collections Sweden*

<b>1824A</b>	<b>Stpl samling 1855–2005. Tre insticksböcker. Det klassiska i mycket blandad kvalitet, alla skillingar omtandade eller def. Lösen och tjänste tn 14 komplett, 1 Rd tn 13, Kongress/Förening komplett, några BC/CB, m.m. Högt värde.</b>	<b>6.000.-</b>
1825A	Stpl samling 1855–1969 i Facit-album utan fickor. Relativt välfyllt från 1858. Bl.a. Kongress t.o.m. 1 kr, Förening komplett, 14 st BC/CB. En hel del välstämplat 1960-tal (flera Stockholm PFA). Ngt blandad kval.	4.000.-
1826A	Stpl parti 1855–1911 i två pärmar inkl. 18 st 4 skill, drygt hundra Vapen, hundratals Ringtyp+Oscar II, tolv st F 65, etc. Delvis blandad kval. men lågt utrop!	4.000.-
1827A	Stpl samling 1855–1969 i DAVO-album med fickor. Välfyllt album med bättre märken, bl.a. Kongress och Förening t.o.m. 2 kr, Förening 5 kr ★, kt. Mest bra kval. (800)	4.000.-
1828A	Stpl. 12 ÖRE VAPENTYP. Samling ca 500 plåtade märken från plåt 5 och 6 klassificerade efter tandning. Även de svårplåtade märkena som saknar typfel förekommer rikligt. Ex. Stavenow/Millhagen.	4.000.-
1829K	Stpl lot 1855–1924. Bl.a. 6+8 sk (defekter), något övrigt klassiskt, tjugotalet bättre (olika) 1924 års, Landstorm, etc. Högt värde! Blandad kval. (100)	3.000.-
1830P	Stpl samling 1855–1930 med bl.a. 8-skill (runt hörn), båda lokal, överkomplett Ringtyp utom F 37, flera Landstorm, bandmärken, Kongress + Förening 5 öre–2 kr, etc. Delvis blandad kval.	3.000.-
1831P	Stpl. RINGTYP. Variantsamling, alla serierna. Skuggade siffror, streck, fläckar, spegeltryck, färglinjer. Bl.a. F 32 med två dragspel, 4lv2 - delar av två posthorn. En del udda stämplor t.ex. bikupa. Högt värde. Ngt blandad kval. (230)	3.000.-
1832A	Stpl. VARIANTER. Omfattande parti i tjock visirpärm, medaljong–1930-tal, några sidor modernt. mSamt vattenmärken 1920-tal i mängd t.ex. åtta st 142Abz, 14 st 143Acc. Mycket högt värde.	3.000.-
1833A	Stpl dubblettparti Vapen–Oscar, bl.a. 320 st 12 öre Vapen, 700 st Oscar boktryck, 240 st 4 öre Ringtyp m.ph. Varianter, nyanser, vackra stämplor, m.m.	3.000.-
1834A	Stpl samling 1858–1972 inkl. överkomplett Vapen, F 15, drygt 200 Ringtyp inkl. åtskilliga vackra stämplor, mycket bandmärken, bra Förening med 2+5 kr, en del BC/CB, tjänste, m.m.	2.700.-
1835P	Stpl. Intressant parti hundratals varianter mest bandmärken inkl. mängder med felskurna märken och vattenmärken, en del nyanser, etc.	2.500.-
1836P	Stpl lot Ringtyp i alla valörer på ca 35 blad i mest bra kvalitet. Ett stort antal läsbara stämplor, ocn några bättre. (500-600)	2.500.-
1837A	Stpl samling 1855–1974 i Leuchtturm-album utan fickor. Med bättre märken. Mest bra kval. (800)	2.500.-
1838A	Stpl samling 1855–1986 i två Larssonalbum. Mycket blandad kvalitet. Vapen med några nyanser, Kongress t.o.m. 60 öre, Förening t.o.m. 50 öre. Värde enl. inl. allt räknat 30500.	2.500.-
1839A	Mest stpl samling 1858–1954 i album. Välfyllt album med bra Vapen–Ringtyp, tjänste och lösen, F 124–25 ★ Kongress t.o.m. 1 Kr, Förening komplett. Mest bra kval. (700)	2.500.-
1840A	Stpl samling 1920–36 i album. Bandmärken i kontorspärm, med bra vattenmärken, papper och nyanser, mest felfria märken. Mest god kval. F 33339,- (allt räknat)	2.200.-
1841	Stpl lot skilling–1924 års på instickskort. Felfri 8 skilling, svart lokal (kt), vacker 50 öre Vapentyp och en del Kongress/Förening i blandad kvalitet. Trevligt lot, besiktiga! Mest god kval. (17)	2.000.-
1842P	Stpl 1924 på blad. Kongress och förening komplett inklusive vm.	2.000.-
1843P	Mest stpl. Intressant samling 4 skill–1947 inkl. dubbl. Bl.a. flera Ringtyp, en del Landstorm, mängder med bandmärken inkl. vm och papper, bra 1924 års, tjänste, lösen och en del militärmärken, etc. Förmånligt utrop! (>1000)	2.000.-
1844P	Stpl. Drygt 400 moderna märken 1974–90 med prakt-/lyxstämplor.	2.000.-
1845P	Stpl. Drygt 400 moderna märken 1974–90 med prakt-/lyxstämplor.	2.000.-
1846A	Stpl samling 1855–1998 i Leuchtturm-album med fickor. Nära komplett fr.o.m. 1940 – en del par saknas. Slottet BC/CB i blandad kval. Kongress mellanvalörer och 1 kr utom 25 och 45 öre, Förening dito utom 30 öre. Det äldsta i mycket varierad kvalitet. Värde enl. inl. 63000 då allt räknats. Blandad kval.	2.000.-
1847A	Stpl samling 1855–1975. I tre Lembitalbum (utan fickor), med bra klassisk del, bra bandmärken och mellanvalörer 1924 och därefter relativt komplett. En del för smala par ingår men i övrigt mest god kvalitet. Mest bra kval.	2.000.-

1848A	Stpl. Till synes komplett samling med LYX-stämplor 1998–2008 + halva 2009. Mestadels Jönköping förstadag, en del Göteborg och Kiruna, etc. Dessutom tio blad med äldre stämpelade häften.	2.000:-	1877A	Mest stpl samling i album. Dubblettsamling Vapen, Ringtyp, Landstorm, Tjänste och Lösen, mest felfria märken inkl. bättre. Mest god kval. (740)	800:-
1849A	Stpl. Trevlig samling 1855-1949 inkl. tjänste och lösen i Verbis-album med bl.a. sex st 4 skill bco. Många märken med vackra stämplor på bl.a. ringtyp, bandmärken och modernt.	2.000:-	1878A	Mest stpl. Två album med mängder av märken Oscar II–1920-tal inkl. hundratals Oscar, Medaljong och bandmärken, ett tjugotal försändelser med F 53, en del ostpl inkl. F 53 i ★ ★ helark, F 53 ★ otandat, etc.	800:-
1850A	Stpl samling 1855–1960-talet i album. Valfyllt med bra klassisk del, mellanvalörer 1924 och en del parkombinationer. Katalogvärde enligt inlämnaren 40384,-. Mest bra kval.	1.800:-	1879A	Stpl. Insticksbok med 1400 utvalda stämplor, vapentyp - modernt, många prakt - LYX.	800:-
1851A	Stpl samling 1855–1975 i album utan fickor. Med bra klassisk del, bandmärken och mellanvalörer 1924. En del vackra stämplor ingår. Mest bra kval.	1.800:-	1880A	Stpl samling 1855–1965 i Schaubek-album med fickor. Bl.a. valfyllt på Vapen–Ringtyp. Blandad kval.	800:-
1852P	Stpl samling ca 80 ex komplett Tjänste 1–54 och Lösen 1–20 inkl. en del nyanser som L17a, (ej Tj22B). Även ett tjugotal militärmarken inkl. M8, etc.	1.500:-	1881L	Stpl parti i kartong. F 59 Oscar 50 öre. F 25900 (3700)	800:-
1853P	Stpl överkomplett samling Tjänste F 1–54 och Lösen 1–20. Totalt 88 märken. Mest bra kval.	1.500:-	1882L	Stpl. F 53 Oscar 8 öre. (2000)	800:-
1854A	Stpl samling 1855–1984 i två Leuchtturm-album med fickor. Med bra klassisk del, bra bandmärken och mellanvalörer 1924 och därefter relativt komplett. Mest bra kval.	1.500:-	1883L	Stpl samling/parti. BB- och SX-par 1939-2000, 118 olika 50 av varje. F 45000	800:-
1855A	Stpl. Två Visirpärmar med stora + små tjänste i flera valörer samt även drygt 100 lösenmärken. Besiktiga! (2000)	1.500:-	1884L	Stpl dubblettlager i fullmatad skolåda mest Oscar–1950-tal, delvis sorterat. Mycket stor mängd.	800:-
1856A	Stpl samling 1855–1970 i Schaubek-album utan fickor. Bl.a. 4 sk, svart lokal, Kongress t.o.m. 1 kr, Förening komplett, m.m. Mest god kval.	1.500:-	1885A	Stpl samling 1973–98 inkl. dubletter. Framför allt många vackra stämplor, par och häftesblock, etc.	750:-
1857A	Stpl samling/parti i Visiralbum. Vattenmärksvarianter på Lilla riksvapnet och bandmärken, bl.a. F 74cx (elva), 142bz (sju), 151Cbz (tre), 168bz (fem), 179bz (två). Mest bra kval. F ca 44000 (150)	1.500:-	1886	Stpl. F 142Ea, 162cx och 152cxz. Tre bra bandmärken, fina ex. Facit 5200:-	700:-
1858P	Stpl. KONGRESS. Dubblettlot bl.a. fyra ex 10 öre cx, 20 ex 15 öre, fyra ex 40 öre, fem ex 50 öre, tre ex 80 öre, 1 kr. Även lite Förening. Allt räknat – över 20000.-.	1.400:-	1887K	Stpl. F 7–14. Liten post med tio märken, Vapentyp och Liggande lejon, bl.a. Prakt, LYX-stämplat samt ostämplat utan gummering bl.a. en mycket vacker felfri 12 öre Vapen samt en def. 3 öre Liggande lejon typ I.	700:-
1859P	Stpl dubblettpost med stämpelade BC/CB-par. F 16.850.	1.400:-	1888K	Stpl på instickskort. Postemblem lot bl.a. F 159bz (fem), 165bz (elva), cxz (två), cz (två), 173bz (tio) + 179bz f trestrip (ett märke veck). Mest bra kval. F ca 11000 (41)	700:-
1860P	Stpl lot Ringtyp tandn. 14, 13 och med posthorn samt några Provisorier på sex VISIR-blad. Många vackra stämplor och nyanser. Dessutom en serie tn 13 med posthorn, alla med HELSINGBORG-stämplor.	1.400:-	1889P	Stpl. Mapp diverse, en del bättre t.ex. lösen, tjänste, 156cx, cxz, 233a, 28st 105cz.	700:-
1861	Stpl 1920–34. Stående lejon, Alla olika, t.ex. F 140Acx+C+Cbz+Ccx, 141bz, 142Abz+Acc+E+Ecxz+Ecc, 143Acc, 144Acc+Ccx+Exc. Mest god kval. F 10.175 SEK (25)	1.200:-	1890P	Stpl. 29 ex Vapen–Ringtyp inkl. en del bättre, t.ex. F 37 (kt).	700:-
1862P	Stpl. Närmare 1000 märken 1858-Landstorm varav ca 65 Vapen och 670 Ringtyp, en del tjänste och stplr, etc.	1.200:-	1891P	Stpl lot på Visirblad. Örevalörer inkl. cx och grönbå, totalt 87 märken (17 olika valörer). Katalogvärde enligt inlämnaren F 11300,-. Mest bra kval.	700:-
1863A	Stpl samling i album. Ringtyp tn 14, 13 och ph, med nyanser och tryckvarianter, mest felfria märken med bl.a. tio 1 Rd tn 14 och mängder av 24 öre, mycket högt katalogvärde. Mest god kval. (1520)	1.200:-	1892P	Stpl parti 1855–ca 1885 på åtta Visirblad. 4 skill bco (sju st), 12 öre Vapentyp (120 st), 12 öre Ringtyp tn 14 och 13 (106 st) samt Stora tjänste tn 14 (två st) och tn 13 (tre st). Nyanser, vackra stämplor, m.m. (Foto)	700:-
1864A	Stpl parti i stor insticksbok. Tjock insticksbok med dubletter 1855 – Postemblem, bl.a. massor med Ringtyp. Mest god kval.	1.200:-			
1865L	Stpl. BANDMÄRKEN. Fem pärmar med ca 12000 märken F 140–95 inkl. flera vm+papper, en del 1930-tal varav en sida Slottet F 233, etc. Cirka 10 kg.	1.200:-			
1866A	Stpl samling i stor insticksbok. Ortsstämplor på Ringtyp – moderna, läsbara till prakt. Mest bra kval. (ca 1700)	1.100:-	1893A	Stpl parti i album. Liten cigarrlåda med Ringtyp tn 13, alla valörer utom 1 Rd, bra spridning med bl.a. många 1 kr. Mest bra kval. (ca 1000)	700:-
1867	Stpl 1872–91. 225 st ringtypsmärken stämpel med minst läsbar ort. Många dyra valörer. Mest god kval.	1.000:-	1894A	Stpl samling Vapen–1974, inga direkta toppar men många olika märken. Facit-2005 ca 14600.	700:-
1868K	Stpl lot 1920–36. Mest bandmärken, inkl. olika papper, vm, många bättre, bl.a. flera F 156 cxz, och en del varianter bl.a. plätsiffror. (500)	1.000:-	1895A	Stpl dubblettpost i insticksbok med ca 2200 märken, från huvudsakligen 2008–10. F 21.300.	700:-
1869A	Stpl samling Vapen–1977 i Leuchtturm-album utan fickor. Bra grundsamling med bl.a. 24 öre vapen, 20 öre förening, ringtyp mph komplett.	1.000:-	1896A	Stpl dubblettpost i insticksbok med ca 2200 märken, från huvudsakligen 2000-talet. F 21.500.	700:-
1870A	Stpl. Rörig samling på blad 1855–1960-talet i något blandad kvalitet. Oscar och en del andra märken uppsatt med läsbara stämplor, bl.a. ångbåt. Även en del utländsk av mindre intresse. (ca 1000)	1.000:-	1897A	Stpl dubblettpost i insticksbok med ca 2200 märken, från huvudsakligen 2008–10. F 20.700.	700:-
1871A	Stpl samling 1855–1949 med huvudsakligen 1800-talsmärken, samt två album ”Wennbergs Galleri” med få märken. (300)	1.000:-	1898A	Stpl 1856–1950 i album. God kval. (400)	700:-
1872A	Stpl parti 1940–modernt i tre insticksböcker. PAR ur svenska häften, bra variation med en del bättre bland de tidigare, katalogvärde över SEK 70000! Bra kval.	1.000:-	1899A	Stpl samling 1934–2008 i två insticksböcker. Bl.a. några BC-, CB-par. (1000)	700:-
1873L	Stpl. Ask med ca 8000 ex Oscar II 25 öre i kuvert.	1.000:-	1900L	Stpl. Skolåda full med häften/block/häftesblock och div. massvara 1970–2000-tal.	700:-
1874A	Stpl lot i insticksbok samt fyra st visirblad med bl.a. 180 st stora tjänste och ca 200 st ringtypsmärken. (1000)	900:-	1901	Stpl lot 15 bättre 1942 års, inkl. 1–2 kr Kongress. 30 öre Kongress med hel stpl VOLLSJÖ 3.11.24. Någon kort tand kan förekomma.	600:-
1875	Stpl 1920–34. Stående lejon, Alla olika, t.ex. F 140C+Ccx, 141bz, 142Abz,+Acc+Ecxz, 143Acc, 144Acc+Ccx+Ecx, 145E+Ecx+Ecxz, 146E, 148Acxz. Mest god kval. F 6.805 SEK (25)	800:-	1902	Stpl 1920–33. Postemblem, alla olika, t.ex. F 156cxz, 159bz, 162cx, 165bz+cxz+cz, 168bz, 169cxz. Mest god kval. F 4.920 SEK (13)	600:-
1876K	Stpl. 30 Ringtyp tn 14, 13 och med posthorn. Alla i prakt/nära prakt. Mest bra kval.	800:-	1903K	Stpl lot 4 skilling, Vapen 5 öre–50 öre (18 ex). Mest bra kval. (19)	600:-
			1904K	Stpl lot Stående lejon bl.a. F 142bz par, cxz (20), 144bz (10), cxz (30), cz, ktt, 148cxz. F ca 10000 (68)	600:-
			1905A	Stpl. Tre insticksböcker med utvalda stämplor, många prakt–LYX, Oscar II–bandmärken. (290)	600:-
			1906A	Stpl samling/parti 1858–1943 i stor insticksbok. Med bra Ringtyp, bra bandmärken, etc., även en del vackra stämplor. Mest god kval.	600:-



- 1973A ★★/★/⊙ samling 1855–1975 i insticksbok. Bl.a. 4 skill, en del nyanser på Ringtyp, Oscar, Medaljong med nyanser, 1920-tal mycket papperssorter och nyanser. Kongress ★★ 40 öre–5 kr, Förening stpl 5–80 öre. 1930–50-tal mest ★, sen ★★. 2.500:-
- 1974A ★★/★/⊙ samling 1855–1959 i album. Två st 4 skill, Kongress komplett ★/⊙ (högval. stämplade) inkl. 10 öre exz, Förening komplett ★/⊙ – 5 kr ★★. Lützen komplett ★★ Övervägande stämplat, även God Helg-märken. Mest bra kval. F 30000 2.500:-
- 1975P ★/⊙ samling 1855–1943 på blad. Fyrskilling, Kongress högvalörer (1 kr ★, 2–5 kr ⊙), Förening 1 kr ★, 2 kr ⊙, etc. Ngt blandad kval. (300) 1.800:-
- 1976A ★★/★/⊙ samling 1920-73 i två Safe- + ett Verbisalbum inkl. Kongress komplett ★, F 220, 233 och 337C ★★, 14 olika ★★ BC/CB-par inkl. Slottet CB, etc. 1.800:-
- 1977A ★★/★/⊙ 1855–1949 i album utan fickor. Stämplat och ostämplat med bl.a. två st 4 skill, Vapen, två st 17 öre, Ringtyp, tjänste tn 14, lösen, bandmärken, diverse Kongress till 2 kr, 27 BC/CB, m.m. Mest bra kval. (900) 1.800:-
- 1978A ★★/★/⊙. Trevlig grundsamling stämplat 12 öre Vapen–1978, bra mängd, men inga dyrare samt visiralbum samling 1858–1949, stämplat, 1940-talet även med FDC och en del ★★. 1.500:-
- 1979A ★★/★/⊙ samling/parti 1920–86 i tre insticksböcker. 1.500:-
- 1980L ★★/★/⊙ parti ca 1856–1980 i kartong. Drygt tio restsamlingar. Finns lite bättre. Mycket nominalvara. Mest god kval. (5000) 1.500:-
- 1981A ★★/★/⊙ samling 1855–1972 i två Lindner-album med fickor. Med bra klassisk del, bra mellanvalörer 1924, etc. Mest god kval. 1.400:-
- 1982A ★★/★/⊙. Album med varianter och avarter Oscar II–modern. T.ex. F 54 i (★) otandat par utan vm, 153bz ★★ par, ca 35 häften inkl. H28, 72 två ex H31, etc. (160) 1.200:-
- 1983A ★★/⊙ samling 1980–2000 i DAVO-album med fickor. Nära komplett. Nominal > 2500 inkl. en del rabattfrimärken. Bra kval. 1.200:-
- 1984P ★/⊙ samling Ringtyp–bandmärken på blad. Även en del tidiga FDC/brev inkl. några sända från Tyskland/Ryssland. Intressant. Mest god kval. (300) 1.000:-
- 1985A ★★/⊙. Pärm med mängder av märken 1938–48. Postfriska bl.a. F 324CB, 329 (9), 100 ex vardera av 345–46+356+364. 1.000:-
- 1986A ★★/★/⊙ 1855–1967 i Leuchtturm-album med fickor. 4 skill, Vapen, Ringtyp, diverse Kongress/Förening till 1 kr, diverse tjänste/lösen, tio BC/CB (bland annat fem kt BC/CB). Senare mest ★★. Mest bra kval. (700) 1.000:-
- 1987L ★★/★/⊙ parti. Ett album med frimärken inkl. bättre (F 125 ★, Barnens dag ostpl) samt kartonger och kuvert med brev/FDC, etc. (1000) 1.000:-
- 1988P ★★/★/⊙ dubblettparti Vapentyp–1936 på tolv visirblad. I huvudsak stämplat. Bl.a. mycket 1920-tal med vm, nyanser, papperssorter. 800:-
- 1989A ★★/★/⊙ samling 1858–1939 i Estett-album. Det dyraste i sämre kvalitet, i övrigt mest bra 800:-
- 1990A ★★/★/⊙ samling 1856–1949 i Verbis-album. Många bättre märken Kongress och Förening. BC/CB-par men oftast dålig kvalitet. (600) 800:-
- 1991L ★★/★/⊙ 1870-tal–modern i kartong. Bl.a. mycket häften, helsaker, bättre frimärken, m.m. Mest bra kval. 800:-
- 1992P ★★/★/⊙ parti. Frimärken, brev, etc. Spännande parti med en del bättre. 700:-
- 1993A ★★/★/⊙ samling 1855–1936 i SAFE-album med fickor. Med bra Vapen och Ringtyp, bandmärken och mellanvalörer 1924. Mest bra kval. 700:-
- 1994A ★★/★/⊙ parti i Visiralbum. 39 sidor med div. postfriskt, vackra stämplat o.dyl. 1800-talet–modern. Även lite Island. 600:-
- 1995 ★★/⊙. Liten bra lot: 4 skilling med mycket lätt stämplat, 6 öre Ringtyp med posthorn ★★ LYX, 5 Kr Slottet fyrsid LYX samt ett färgprov 8 öre Gustaf V i Medaljong BRUN i par (ogummerad, papper utan vm). 500:-
- 1996P ★★/★/⊙ lot 1928. CANCERMÄRKENA, liten intressant lot med H21 (hundöra), fyrblocksserie stpl Överlida samma datum (ev manipulerat), komplett serie med överlag fina stämplat, komplett (x) makuleras-serie samt otandade provtryck av 20+25 öre. Intressant objekt. 500:-
- 1997A ★★/★/⊙ äldre–modern i album. Häften i album, insticksbok med nominal samt några äldre vykort, m.m. Mest bra kval. 500:-
- 1998A ★★/★/⊙ samling 1877–1971 i Facit-album. Nästan komplett och ★★ från 1951. 500:-
- 1999A Parti ca 1794–1985 i album med ett tjugotal försändelser, bl.a. 10 öre brevort till Tyskland med sidostämpel TRELLEBORG–SASSNITZ 30.799 C (Ntyp 48), flera brev som medföljt M/S Gripsholm på kryssning 1936, anordningssedel från 1794 att undfå fattigspannemål, charta sigillata i olika valörer från 1840–50-talen, danska och svenska ransoneringskort från första världskriget m.m. 500:-
- 2000L ★★/⊙. Låda med div bl.a. stämplade och ostämplade häfte samt 265 st. FDC. 400:-
- 2001P ★★/⊙. Liten lot med 226–30 i fyrblock både ★★ och ⊙, 261BC/CB ★★ samt 110 olika orter på 15 öre Oscar. 350:-
- 2002L Restparti i banankartong med bl.a. 90-tals-FDC, lite xx, Nordisk Filatelis färglikare (två pärmar), lite stämplat, klipp, etc. Även något Island. 1.400:-
- Samlingar förfalskningar / Forgery collections**
- 2003P Samling Parisförfalskningar 3 skilling och överkomplett Vapenserie på sida från Robson Lowes samling. Även en albumsida med fyra förfalskningar av skillingmärken. Intressant post - besiktiga! 2.000:-
- Stämplmärken samlingar / Revenues collections**
- 2004P ENKLA BELÄGGNINGSSTÄMPLAR Lilla Riksvapnet 1845. 29 st 3 skill–10 rd, helt övervägande skillingvalörer. Blandad kvalitet. Även ett par dubbla, mest 4 skill. 1.000:-
- 2005P ENKLA BELÄGGNINGSSTÄMPLAR. Lilla Riksvapnet 1858, 15 st 10 öre–9 kr. 700:-
- 2006P Samling/parti. Dokument med stämplmärken (10) bl.a. pass 1928, lösa märken på klipp (ca 50). 500:-
- 2007K ENKLA BELÄGGNINGSSTÄMPLAR, Svea Rikets Ständer. 18 st i blandad kvalitet, mest Nordvall och Ygberg. 400:-
- 2008K ENKLA BELÄGGNINGSSTÄMPLAR, tre st Svea Rikes ständer: 3, 4, 12 SCH Nordvall i mycket fin kvalitet. 350:-
- 2009K Samling. ENKLA BELÄGGNINGSSTÄMPLAR, Stora Riksvapnet 1865, lot 27 st 25 öre, sex st 50 öre, två st 1 rd. 350:-
- 2010K ENKLA BELÄGGNINGSSTÄMPLAR. Lot Ygberg, 5 SCH×1, 6 SCH×7, 8 SCH×1, 12 SCH×2. Fin kvalitet. 350:-
- 2011K ENKLA BELÄGGNINGSSTÄMPLAR. Svea Rikes Ständer, lot Borgstedt 2 SCH×7, 3 SCH×4. 350:-
- Lokalpostsamlingar / Local post collections**
- 
- 2012K Lot andra perioden LIDKÖPING. Totalt 4 FDC, bland annat ett där 4A finns med, och ett där både 4A och 5A finns med - dessa är mycket sällsynta! (Foto) 500:-
- 2013P Lot Lokalposten Hälsingborg F 19, 6 öre ljusblå, F 20, 6 öre rödviolett, fem resp tre bruksbrev delvis med innehåll. Mest bra kval. (8) 500:-
- 2014L Samling City Mail, ca 150 försändelser, bl.a. Lidingö, Stockholmskommuner och -sjukhus, returförsändelser, TNT, Spring, Box Delivery och Bring. Bra kval. 200:-
- Fraktmärkessamlingar / Freight stamp collections**
- 2015A Cigarrask med mest järnvägsfraktmärken men även lokalpostmärken, brevmärken, skyddsperf., etc. Totalt några hundra märken. Mest bra kval. 500:-
- Häftessamlingar / Booklet collections**
- 2016A Samling ca 195 ex 1940-66 inkl. H53, 59, 62–65, 70, två ex H57, tre ex vardera H58 och 60, flera kungahäften och mycket markeringar. F ca 47500 utan tillägg. 4.000:-
- 2017A Samling ca 100 ex varianter och markeringar 1938–2009. T.ex. 20 tripplar, 33BC, 57v, avsaknade och förskjutna tryck, plåtsår, fyra rabatthäften, etc. Även Rokoblock utan nr. 4.000:-
- 2018A 38 handgjorda häften 1918–39 inkl. dubletter, bl.a. H36CB O. F ca 38000 enligt inl. 4.000:-
- 2019A Samling drygt 200 ex H9 till ca 1970. Bl.a. H23, 25, 29–30, 34, 36–39, etc. F ca 36600. 4.000:-
- 2020A Samling i två Visiralbum. H171–419 nära komplett oftast två av varje bl.a. H211 O Cyls 2 (inga rabattmärken). Hög nominal. (480) 4.000:-

2021L	Samling ca 470 ex inkl. dubletter 1940–80-tal, t.ex. H59–60 och Bildsten H211. F över 40000 och då är de många markeringarna inte räknade.	4.000:-	2059A	Parti Järnvägspost 3, PKXP och PLK på Oscar, en del på instickskort och i kuvert + löst i plastficka. God kval. (1000?)	1.500:-
2022A	Samling 1918-74 inkl. några handgjorda, därefter bl.a. H57, 60, 63I, 65 och brukshäften. F ca 34200. (240)	3.500:-	2060L	Parti mestadels Oscar, men även modernare löst i små askar i kartong. Ser intressant ut. Allt från knappt läsbart till prakt. (Tusentals)	1.500:-
2023A	Samling ca 380 ex inkl. dubbl. och flera markeringar mest 1941-76. F ca 30800 utan tillägg.	3.500:-	2061A	Parti Oscar–1990-tal, helt överv. 1930–40-tal, stor mängd med mycket AB-praktstämpl.	1.400:-
2024A	Samling från H9 till ca 1970 med bland andra H27-30, 57-59, 62-67, etc. F ca 31800 markeringar oräknat. (180)	3.000:-	2062A	Parti i album. Orter A–Ö på Ringtyp tandn. 13, m.ph, ganska varierat förutom ca 50 st Stockholm. Ngt blandad kval. (277)	1.400:-
2025A	114 olika häften 1965–76, alla med RT. F ca 14400. Ovanligt utbud! Mest bra kval.	2.500:-	2063A	Samling 1875–84 i två insticksböcker. Ringtyp, samlat efter stämpeldatum, inkl. en del nyanser och en hel del vackra stämpl.	1.200:-
2026A	Samling H9–48. Delvis ej kompletta eller tomma omslag. Blandad kval. (35)	2.500:-	2064A	Parti i Visiralbum. Ortstämpl. på Oscar, från läsbara - vackra, delvis på klipp. Mest god kval. (2000+)	1.200:-
2027A	Samling i Visiralbum. H9–170 i visiralbum, flera häften t.o.m. H52 ej kompletta, H55, från H58 nästan komplett mest två av varje (103 särat). Högt katalogvärde. Mest bra kval. (250)	2.500:-	2065L	Samling i tre album. Ortstämpl. på Ringtyp-moderna, läsbara till prakt. Mest bra kval. (ca 2000)	1.200:-
2028L	1950-tal–modernt i bananlåda. Automathäften i sex album som börjar med HA1 två st rättvända och två omvända. Senare välfyllt med flera varianter. Bra kval. Cirka 11 kg.	1.800:-	2066P	Samling 182 olika märken med LYXSTÄMPLAR 2000–05, mest Jönköping.	1.000:-
2029A	Album med 47 häften, 32 olika, F mellan nr H39–246, bl.a. två st H65. F 18.200.	1.700:-	2067P	LAPPLAND på 25 öre Oscar. 41 olika mest AB-prakt/lyxstämpl., högt värde. Bl.a. Arksjö, Kopparåsen, Risbäck på klipp.	1.000:-
2030A	1943–80 i två album med fickor. Några bättre 40–50-tal. Flera varianter. Bra kval. (360)	1.500:-	2068P	VÄSTERBOTTEN 28 olika samt NORRBOTTEN 46 olika, alla på 25 öre Oscar. Bra lot, AB-prakt/lyxstämpl., högt värde.	1.000:-
2031L	1918–87 i kartong. Fem album med en del bättre äldre och flera rabatthäften. Mest bra kval.	1.500:-	2069P	UPPLAND. 112 olika på 25 öre Oscar. Mest AB-prakt/lyxstämpl., högt värde. Bl.a., Hårsbäck på klipp, Krägga, Norrviken.	1.000:-
2032L	Låda full med flera hundra häften i pergamynkuvert, 1940-talet–1982.	1.500:-	2070P	Samling på 25 öre Oscar: MEDELPAD 21 st, ÅNGERMANLAND 57 st. Få dubletter, mest AB-prakt/lyxstämpl. Högt värde. Bl.a., Järkvitsle, Flärke (def), Drömme, Kjöjaviken.	1.000:-
2033A	Samling drygt 120 ex HA1–18 inkl. 1R+O, 4AR+O, HA6 komplett, etc. F ca 10400 (en hel del markeringar oräknat).	1.200:-	2071P	VÄRMALAND. Samling på 25 öre Oscar, 94 st, fåtal dubletter. Mest AB-prakt/lyxstämpl.	1.000:-
2034P	Lot 1936–48. Bl.a. H 35 BC, CC. F 8450 (17)	1.000:-	2072P	UPPLAND. Samling på 10 öre Oscar, ca 200 st mest olika och många bra inkl. bättre. Högt värde. Blandad kval., men många AB-praktstämpl.	1.000:-
2035A	Lot kombihäften: 41 st Svenska fåglar, 34 st Gammaldags jul, 26 st Svenskt näringsliv, 15 st Svenska sagor, 19 st Vildblommor, 22 st Gustaf VI Adolf 90 år, nio st Nordiska museet, 24 st Tjörnbroarna, och 17 st Europa 1969. F 23450	1.000:-	2073P	VÄSTMANLAND, Samling på 10 öre Oscar koppartryck. 128 st, fåtal dubletter, mest AB-praktstämpl. Bra värde.	1.000:-
2036A	Samling drygt 120 ex ca 1940-72. F över 10000, markeringar oräknat.	1.000:-	2074P	ÅNGBÅT. Dubblettparti i huvudsak Oscar i mycket varierande kvalitet. (350)	1.000:-
2037A	Samling ca 140 ex HA1-21. F ca 9350, markeringar oräknat.	1.000:-	2075P	Samling på Visirblad. PKXP-stämpl. på Vapen–moderna, läsbara till prakt, gissningsvis ca 200 olika nummer (även ovanliga), många praktstämpl. Mest bra kval. (550)	1.000:-
2038L	Häftesparti 1960–70-tal i plåtack. Bra kval.	800:-	2076A	Samling ca 1874–90 i insticksbok. Ringtyp, samlat efter stämpeldatum, inkl. en del nyanser och en hel del vackra stämpl. Totalt minst 1500 märken. Mest god kval.	1.000:-
2039L	1966–86. Tre blå PFA album. (160)	700:-	2077A	Samling i två insticksböcker. Järnvägspost 3–5 i två band, många praktstämpl. ingår. Mest god kval. (ca: 1800)	1.000:-
2040A	AUTOMAT. Parti ca 400 st HA 2-26, bl.a. fem st HA6.	600:-	2078P	LÅNGA TJÄNSTE tn 13. drygt 400, mycket städer, mest AB-praktstämpl.	800:-
2041P	Modernt på blad. Elva turistportohäften. Bra kval.	500:-	2079P	Parti på Visirblad. O-län ortstämpl., järnväg på Vapen–Oscar, dessutom Göteborg, lokalpost (36) ej värderat. Blandad kval. F 7450 (220)	800:-
2042A	Album 146 st H 9-265. En del med markeringar.	500:-	2080P	Parti på Visirblad. T-län ortstämpl., järnväg, mest på Oscar-band. Blandad kval. F 7600 (232)	800:-
2043A	1940–60-tal, bruks- och minnesmärken samt automathäften. F 9100	400:-	2081P	NYKÖPING. Utställningsmonterad specialsamling ca 190 st mest prakt/lyxstämplade normalstämpl. ca tio olika, med varianter i årtalsföljd. Huvuddelen Oscar.	800:-
2044A	Liten samling 1946–75 inkl. dubbl. F ca 4000. (62)	400:-	2082A	Samling i tre insticksböcker. Oscar, Medaljong och Tjänste, med ortstämpl., jvg-stämpl., etc. Mest god kval.	800:-
2045A	Liten lot bättre H54–116 t.ex. H105×12, 110×3. F 5750 (24)	200:-	2083A	Samling i insticksbok. Ortstämpl. på Oscar, Medaljong och Tjänste, alla läsbara och många mycket vackra. Mest bra kval. (600)	800:-
<b>Stämpelsamlingar / Cancellation collections</b>					
2046A	OSCAR BOKTRYCK Samling A-Ö på handritade blad, ca 1370 olika BA-prakt/lyxstämpl., blandad märkeskvalitet.	4.000:-	2084A	OSCAR. Samling Uppland och landskapen uppåt till Lappland på Oscar 8 öre och 1 kr, men mest Tvåfärgad siffertyp (190). Även 32 st övriga valörer och ca 300 Stockholm. (2)	800:-
2047A	OSCAR BOKTRYCK. Utställningsmonterad samling 384 märken och 18 försändelser monterade på blad med Sverigekarta och orten inprickad, ibland med postmästarens namn. (samlad av svenskamerikan). Mest AB-prakt/lyxstämpl.	4.000:-	2085A	VÄSTERGÖTLAND. 90 st brev och kort, bra spridning vapen–1970-tal, mest äldre, Postalvärde ca 3000.- enl. inlämnaren.	800:-
2048A	Visirpärm med ca 1170 PR-LYXSTPLR mest 1930–2000-tal varav ca 140 parkombinationer.	3.500:-	2086L	Parti 354 st Sistadagstämpl. 1950–60-tal på kuvert i kartong.	800:-
2049A	Visirpärm med ca 140 PR-LYXSTPLR mest 1970–2000-tal inkl. flera POB och LBB, ett 90-tal par, etc.	3.000:-	2087K	Parti på instickskort. D-län, ortstämpl., järnväg på Ringtyp–modernt, mest Oscar och stora tjänste. Blandad kval. F 8055 (215)	700:-
2050P	Mest AB-prakt/lyxstämpl. boktryck med posthorn. Samling Värmland, Dalarna och alla landskapen uppåt till Lappland. Högt värde. (440)	2.500:-	2088P	Parti på Visirblad. BD-län ortstämpl., järnväg på Oscar–modernt, med en del bättre. Blandad kval. F 6100 (218)	700:-
2051A	Samling på 10 öre Oscar koppartryck: JÄMTLAND, HÄRJEDALEN, VÄSTER- och NORRBOTTEN, LAPPLAND. Drygt 300, många AB- praktstämpl., inkl. många bättre, högt stämpelvärd.	2.500:-	2089P	OSCAR boktryck med posthorn. Samling UPPLAND 166 st, mest AB-praktstämpl. Fåtal Stockholm.	700:-
2052P	Samling på 25 öre Oscar: VÄSTMANLAND 80 st, HÄLSINGLAND 68 st, GÄSTRICKLAND 30 st, få dubletter. Mest AB- prakt/lyxstämpl. inkl. många bättre. Högt värde.	2.000:-	2090A	Samling i insticksbok. Oscar, ortstämpl. i bokstavsordning, järnvägsstämpl. och några andra stämpl. Mest god kval. (940)	700:-
2053P	OSCAR boktryck utan posthorn. Samling Uppland och landskapen ”uppåt” till Lappland. 204 st, fåtal dubletter. Mest AB-prakt/lyxstämpl.	2.000:-	2091A	Parti i Visiralbum. Läsbara stämpl. på Oscar–modernt, en del prakt. (1500)	700:-
2054P	RINGTYP. Samling UPPLAND. Ca 200 st varav nära 50 Stockholm. Mest AB-praktstämpl. Bl.a. Angarn, Fasterna, Trögds Wallby, Österby.	2.000:-	2092A	SKÅNE. 85 st brev och kort, bra spridning förfilateli–1980, mest äldre. Postalvärde ca 2000 enl. inlämnaren.	700:-
2055P	Samling på 10 öre Oscar koppartryck: GÄSTRICKLAND 41 st och HÄLSINGLAND 98 st, fåtal dubletter, högt stämpelvärd, BA-praktstämpl. Bl.a. Fägelsjö, Oreho.	1.500:-	2093A	Album med mer än 500 ex Vapen–modernt inkl. järnväg, POB, försöksstpl., Ångbåt, Fra Sverige, en del skyddsperf., etc.	700:-
2056P	Samling på 10 öre Oscar koppartryck: MEDELPAD 39 st, ÅNGERMANLAND 95 st. Många AB-praktstämpl., högt stämpelvärd. Bl.a. Byvattnet, Köja-Marieberg.	1.500:-			
2057P	Parti i huvudsak Oscar-korkstämpl., från utlandet (i mängd), finska, engelska, danska, m.m. (600)	1.500:-			
2058A	Samling i tre insticksböcker. Ortstämpl. på Ringtyp – moderna, läsbara till prakt. Mest bra kval. (ca 2000)	1.500:-			

2094A	JÄRNVÄG. Samling ca 360 märken och 25 försändelser järnvägspost 1 och 2, men mest PKXP och PLK, helt övervägande Oscar. Mycket blandad kvalitet.	700:-	2134A	Insticksbok med Ringtyp-1950-talet, och en hel del vykort och brev. De flesta med mindre orter som t.ex. KARBENNING på Oskar. Även ett handmålat kort Brännlands Station och ett med stämpel ARF-FURSTENSPALATS BAZAR 25.1.1901.	350:-
2095A	Samling 1858-1910 i album. Stockholm monterat efter stämpeltyper på 57 blad, med flera liggande lejon, vapen, många prakt-lyx. (450)	700:-	2135K	Lot SP-stämplor 1940-tal, fem på klipp, en på PS-brev (Nst 58 SP 1 11.7.42) och två på brevbuntetiketter. Ovanligt!	300:-
2096P	22 försändelser mest Oscarsvykort bl.a. tre st stpl Okome, vacker bKe2 stpl Born 1880. Även sex vykort varav tre järnvägsstationer, bl.a. Visby 1907. Blandad kvalitet.	600:-	2136K	Samling/parti I-län inkl. järnvägsstämplor, Oscar till 1980 inkl. några bättre. Ngt blandad kval. Postal 2987,- (96)	300:-
2097P	Synnerligen vacker lot 114 olika märken med PRAKT-LYXSTÄMPLAR 1990-97.	600:-	2137P	Lot Halmstadstämplor på två Visirblad. Ngt blandad kval. (50)	300:-
2098P	Parti på Visirblad. U-län ortstämplor, järnväg mest på Oscar-bandmärken. Blandad kval. F 5600 (189)	600:-	2138P	Samling/parti på Visirblad. C-län inkl. järnvägsstämplor, Ringtyp till 1980 inkl. några bättre. Blandad kval. Postal 2789,- (103)	250:-
2099P	JÄMTLAND. Samling på 25 öre Oscar 78 olika + 5 HÄRJEDALEN. Mest mindre orter. AB-prakt/lyxstämplor. Bra lot.	600:-	2139P	Ca 140 huvudsakligen praktstämplor mest ca 1920-modernt.	250:-
2100P	DALARNA. Samling på 25 öre Oscar, 80 st, fåtal dubletter. Mest AB-prakt/lyxstämplor.	600:-	2140P	Parti om 208 stämplor på Oscar-bandmärken.	250:-
2101P	VÄRMLAND. Samling 112 st på 10 öre Oscar koppartryck, mest AB-praktstämplor.	600:-	2141	Fem märken med BLÅ stämplor: F 22 Stockholm 16.8.1876, F 24 (ktt) och F 25 Enånger 15.2.1876, F 30 Ankarsrum 11.11.188X samt F 47 Hyllstofta 2.12.1887 (Nst 14).	200:-
2102P	JÄRNVÄGSSTÄMPLAR. Samling ca 550 ex mest Oscar II-1960 inkl. många vackra och även en del bättre.	600:-	2142K	12 öre Ringtyp utan ph, fem märken med järnvägsstämpel 2, en med blå stämpel Tågarp 25.2.1884, samt två st ventil- och två st bikupestämplor.	200:-
2103P	Samling på blad. Mest Uppland och Sörmland lösa märken och försändelser, Umgränse POB 1 på klipp (Postal 500:-), även en del järnvägsstämplor. (300)	600:-	2143K	Urvalshäfte med 85 stämplor delvis på klipp Oscar II-1970-tal inkl. en del POB, etc. F ca 2800.	200:-
2104K	Samling/parti. N-län inkl. JVG-stämplor, Ringtyp till 1980 inkl. några bättre. Ngt blandad kval. Postal 2736,- (101)	500:-	2144L	Parti ortstämplor på klipp, äldre-modernt, sorterade A-Ö i kuvert i två skokartonger.	200:-
2105P	850 märken Ringtyp-1970-tal, mest AB-kvalitet.	500:-	<b>FDC-samlingar / FDC collections</b>		
2106P	Lot Oskarshamsstämplor på två Visirblad. Vapentyp-modernt. Prakt/lyx finns. Ngt blandad kval. (70)	500:-	2145L	1932-70-tal i flyttkartong. Omfattande samling med flera bättre, Bildsten i par tre st, de flesta illustrerade, bättre bruksmärken, m.m. Mest bra kval. Cirka 20 kg.	3.000:-
2107P	Lot Kalmar på ett Visirblad. Liggande Lejon-modernt. Även tre blå avtryck ca 1950 med gummistpl. Intressant. Ngt blandad kval. (60)	500:-	2146L	Samling/parti 1930-tal-1970-tal i album i kartong. Många vinjetter från 1950-60-tal inkl. bättre (Bildsten och en del bruksmärken). Finns även bättre på 1940-tal såsom Slottet fyrsidig och Svanar fyrsidig. Bör besiktigas noggrant! (Hundratals)	2.000:-
2108P	Parti Oscar/Tjänste-Medaljong. Plundrad gammal urvalsbok där det bland annat finns 19 st Dänningelanda och fyra Herråkra, om än i blandad kvalitet.	500:-	2147A	Drygt 80 olika 1933-67 inkl. Postsparbanken typ I, Bellman BC, 25.7.46 och Bildsten BB-par, etc. F drygt 13000 kr.	1.600:-
2109P	Parti på blad. Ortsstämplor mest Oscar-bandmärken, läsbara-prakt, bl.a. F 57 Dalslandshögen praktstämpel, felande tand. (350)	500:-	2148A	Samling ca 50 ex 1933-66 inkl. flera bättre, t.ex. Postsparbanken och Bildsten BB. F drygt 8400.	1.200:-
2110P	Parti på 17 Visirblad. Ringtyp-modernt, många prakt. Mest bra kval. (1000)	500:-	2149A	Drygt 50 ex mest 1950-60-talet, alla med dubbla BB-par.	500:-
2111A	Samling i Visiralbum. Ortsstämplor på klipp, 1920-40-tal. Mest bra kval. (ca 600)	500:-	2150L	173 Nobel-FDC 1984-2001 inkl. dubletter.	400:-
2112A	Samling Vapen-modernt på klipp och lösa märken inkl. dubletter. Flera vackra ex ingår. (700)	500:-	2151L	1935-66 i kartong. Även en del andra försändelser. Mest bra kval.	400:-
2113A	Parti i album. Ortsstämplor sorterade landskapsvis, äldre-modernt, mest Oscar. Mest bra kval. (280)	500:-	<b>Brevsamlingar / Cover collections</b>		
2114	Fem färgade stämplor på Ringtypsmärken, alla X-län. ENÅNGER 12.9.1876, ROGSTA 24.10.1875 samt tre ex HUDIKSVALL.	400:-	2152A	Kongress och Förening komplett på var sitt brev, något större än A4, till Schweiz, samt ett med Kongress 20, 30, 35, 80 öre, 1 och 2 kr, samma storlek och destination. Alla med UPU-stämpeln.	4.500:-
2115K	Samling/parti Stockholms län (B-län) inkl. järnvägsstämplor, Ringtyp till 1980, delvis på klipp. Ngt blandad kval. Postal 4622,- (153)	400:-	2153P	KONGRESS/FÖRENING. Åtta rekommenderade brev till Schweiz från delegat, olika frankeringar trol. i rätt viktclass, alla utom en med bl.a. högvalörer 1 och/eller 2 kr. Kuvert i ca C5-format. UPU-stämplade, mest god kvalitet.	4.000:-
2116K	Samling/parti E-län inkl. järnvägsstämplor, Ringtyp till 1980 inkl. några svåra. Blandad kval. Postal 3957,- (125)	400:-	2154L	Samling i tio album med kassett innehållandes mynt- och medaljbrev samt beskrivande text till varje utgåva. Upplaga mellan 2500-5000 per brev. Här finns många kända personer, bl.a. Greta Garbo och Astrid Lindgren. Troligen två ex av varje utgåva. Drygt 400 kr i nominal ligger instoppat i ett av albumen. Cirka 19 kg.	2.500:-
2117K	Samling/parti F-län inkl. järnvägsstämplor, Ringtyp till 1980 inkl. några svåra. Blandad kval. Postal 4525,- (121)	400:-	2155P	KONGRESS/FÖRENING. Sju st brev till Schweiz från delegat. Drygt C5-format, olika kombinationer, trol. rätt porto, sex st med 1 kr i kombination, ett med 2 kr. Mest god kvalitet.	2.200:-
2118P	Samling/parti Y-län inkl. järnvägsstämplor, Ringtyp till 1980 inkl. några bättre. Ngt blandad kval. Postal 3485,- (145)	400:-	2156A	Samling Ringtyp-Medaljong i visiralbum, med bättre brev, blandfrankeringar, tilläggsfrank helsaker, tjänsteförsändelser. (ca 220)	1.500:-
2119P	Parti 281 stämplor på Oscar-bandmärken + tjänste.	400:-	2157L	Sex pärmar med hundratals försändelser förfilatelii-modernt inkl. flera bra frankeringar, Luftpost, till utlandet och rek, etc. Även ett trettiotal Ceylon.	1.500:-
2120A	H-län. Två insticksböcker utvalda stämplor på Vapen-modernt, många prakt och LYX.	400:-	2158K	Landstorm II, lot om åtta brev.	1.200:-
2121A	Insticksbok full med Oscar II och Gustaf V i medaljong samt lite bandmärken. Många vackra stämplor.	400:-	2159P	Bandmärken paketavier 15 st sända till Finland/Belgien 1920-30-tal.	1.000:-
2122A	Två insticksböcker med huvudsakligen Oscar II, utvalda stämplor. (1200)	400:-	2160A	150 st försändelser frankerade med F 175-81. Många till utlandet, några pfsk, rek, m.m., många bra.	900:-
2123L	Samling/parti i album och på blad, lösa och på klipp. Ngt blandad kval. (ca 1500)	400:-	2161K	Landstorm I, lot nio brev bl.a. tilläggsfrank på två helsaker, två brev blandfrank med Medaljong, ett brev fyrstrip F 106.	800:-
2124	Sex Vapenmärken med fina stämplor varav en strålstämpel Hofva (kht) och en 24-öring Ökne 23.8.70.	350:-	2162P	Lot 1831-87. Ca 20 brev (förfilatelii, Vapen men mest Ringtyp tn 13), mest med intressanta reklamtrycksaker för jordbruksredskap och andra trycksaker men även privatbrev, dessutom bunt tyska censurerade brevkort från 40-talet. Mest bra kval.	800:-
2125	Vapenmärken med BLÅ stämplor Hudiksvall: sex st 12 öre varav fyra ultramarina, 24 och 50 öre.	350:-	2163P	Landstorm I, lot 24 brev.	700:-
2126	BREDARYD, sju st ringtypsmärken tandn. 13 utan ph och 10 öre Oscar II boktryck, med prakt-/lyxstämplor 1884-87.	350:-	2164A	Ca 80 försändelser frankerade med F 186b och 188, de flesta rek, pfsk, till utlandet, några ass., adresskort, postanvisningar.	650:-
2127K	13 st ringtypsmärken med blå stämplor.	350:-	2165K	Landstorm I, F 105-07, 109-10, 112, 114, lot om sju singelfrankerade brev.	600:-
2128K	15 st ringtypsmärken med bikupestämplor.	350:-			
2129K	Samling/parti Z-län inkl. järnvägsstämplor, Vapen till 1980 inkl. några bättre. Ngt blandad kval. Postal 3206,- (83)	350:-			
2130P	Samling/parti P-län inkl. järnvägsstämplor, Ringtyp till 1980 inkl. några bättre. Ngt blandad kval. Postal 3338,- (123)	350:-			
2131A	Ca 1200 st, mest BA-prakt 1940-80-tal.	350:-			
2132A	Samling/parti i insticksbok. Stockholm (A-län) inkl. järnvägsstämplor, Vapen till 1980, delvis på klipp. Ngt blandad kval. (351)	350:-			
2133A	Samling i Visiralbum. Nst 60, mest på klipp, ordnade länsvis. Ngt blandad kval.	350:-			



**Hela katalogen finns ute på Internet,  
med möjlighet att bjuda direkt!  
www.philea.se**

2166K	Landstorm II, F 117, 119–20, lot om tre singelfrankerade brev.	600:-	2202L	Parti Sverige topografi, lilla formatet i färg, ca 600 st.	800:-
2167A	Ca 100 brev frankerade med F 183 och 186, bra bunt med bl.a. rek, pfsk, till utlandet.	600:-	2203A	Gammalt album med ca 190 ex huvudsakligen beg. Oscar II–1920-tal. Topo, signaturer och helg, etc.	700:-
2168A	120 brev frankerade med F 141 och 142 bl.a. rek, pfsk, till utlandet, många bra.	600:-	2204L	Parti Mest helg och gratulation, alla med Oscarsfrankering. (350)	700:-
2169L	125 st försändelser frankerade med F 145 och 146 bl.a. rek, pfsk, till utlandet.	600:-	2205K	90 st topografiska kort ca 1900–15 med bl.a. Kungligt, bl.a. Gustaf V:s besök i St. Petersburg 1908, många från Västerås och Sala från Oscarstiden.	600:-
2170K	Landstorm I, F 108–11, 114, lot om fem singelfrankerade brev.	500:-	2206A	VISBY. 90 st 1900–50-tal, mest före 1920.	600:-
2171K	Lot mest ca 1910–30 i kuvert. Postanvisningar, paketavier, etc. Några lite bättre frankeringar. Även inlämningskvitton, etc. inkl. ett med blå stpl STOCKHOLM S 10.3.96. (30)	500:-	2207A	1900–40-tal i album. Mycket Stockholm, Saltsjöbaden, folkliv, m.m. Mest äldre. Mest bra kval. (200)	600:-
2172P	Lot 1918–58. Intressant bunt med bl.a. censur till Kina 1918, något ass, express, pfsk, flera rek, m.m.	500:-	2208L	1900–50-tal i kartong. Topografi, tecknat, även en del utlänskt. Ngt blandad kval. (500)	600:-
2173L	95 förs. frankerade med F 176 och 178. Kombinationer, många till utlandet, några pfsk, rek, m.m.	500:-	2209L	Järnvägsstationer 29 st mest 1920–50-tal, inkl. några dubbletter + utländska, fem st järnvägsbroar + 35 st tecknat och gratulation. (69)	600:-
2174L	Ca 200 försändelser Oscar–1970-tal, bra spridning, flera rek, pfsk.	500:-	2210K	100 st topografiska kort 1900–15.	500:-
2175K	Två trevliga blandfrankerade brev med Landstorm och andra märken.	350:-	2211K	100 st topografiska kort ca 1900–15.	500:-
2176L	Lot ca 400 listpostanvisningar stämplade 1968. Samtliga frankerade med 1.40 Tre Kronor och sända till England..	300:-	2212K	21 järnvägskort, 1900–15 från bl.a. Jerle, Ransta, Westgärde.	500:-
2177P	Liten post med försändelser från huvudsakligen 1900–20 bl.a. internationell postanvisning till Danmark 1912.	250:-	2213K	Ca 100 st gratulationskort ca 1900–15, bl.a. ett i näver.	500:-
2178A	Samling 1878–1968. Närke, 66 försändelser från mest mindre orter, i album med plastfickor, stämpelvärde enligt Postal 2230,-. Mest bra kval.	200:-	2214K	Järnvägsstationer. Nio st från 1900-talets första hälft, bl.a. Björnlunda, Borlänge, Hedemora.	500:-
2179K	Flygpost. Tre brev: två st brev Stockholm–London, första resp. fjärde turen (till Amsterdam) 1928 samt Flygpost Barnens Ö 16.9.37.	200:-	2215K	Tre st Gruss aus Helsingborg, olika, ett från 1899, samt sju st Hälsning från, olika orter bl.a. Norrtälje, Floda. God kvalitet.	500:-
	<b>Militärbrevsamlingsar / Military mail collections</b>		2216P	Samling Pressbyrå (inkl. Alga) lilla formatet med vit kant, ca 190 st.	500:-
2180A	Samling ett 30-tal obeg. helsaker inkl. M1+M8 samt 14 märken inkl. M1 ★★, etc.	200:-	2217P	Samling Helsingborg, äldre-modernt ca 160 st i plastfickspärm.	500:-
	<b>Helsakssamlingsar / Postal stationery collections</b>		2218P	Samling Linköping, äldre-modernt ca 195 st i plastfickspärm.	500:-
2181L	Samling i huvudsak beg. i fyra album. Mest bra kvalitet, många till utlandet, stämplade, etc. Bl.a. två st beg. bKe33. (280)	3.000:-	2219A	85 st, övervägande topografi 1900–20-tal, en del äkta foto.	500:-
2182A	Dubblettsamling med omkring 200 med få undantag stämplade och postgångna ex. Mest nyare, men också en del äldre såsom enkla och dubbla brevkort, kortbrev, m.m. Ingår även flera aerogram, Postmusei utställnings- och vernissagekort, m.m.	700:-	2220A	Samling Nerman och Bertila, ca 210 olika kort i pärm med plastfickor. Mest bra kval.	500:-
2183A	40 tjänstebrevkort mest sända 1916–20 inkl. flera helsaker med tilläggsfrankering.	400:-	2221A	Samling 1900–60. Östergötland, 244 topografiska kort i gamla mindre formatet, i pärm med plastfickor. Mest bra kval.	500:-
	<b>Vykort, singlar och samlingar</b>		2222A	Samling 1900–60. Skåne, 248 topografiska kort i gamla mindre formatet, i pärm med plastfickor. Mest bra kval.	500:-
	<i>Picture post cards, singles and collections</i>		2223A	Samling 1900–60. Gammalt vykortsalbum med med 247 Stockholmskort. Mest bra kval.	500:-
2184	BLINDSKRIFT, stämplat UPPSALA 1904 (Trefaldighetskyrkan i Uppsala), mycket tidig användning. Översättning i blyerts på adressidan. God kvalitet.	500:-	2224A	Samling i album. Svenska och utländska kort, ca 60 st, delvis topografi med en del bättre, gamla lilla formatet. Mest bra kval.	500:-
2185P	TECKNAT. Ca 100 st varav 30 st Jenny Nyström. Oscarstid. Flera bättre kort.	1.500:-	2225A	JENNY NYSTRÖM. Samling 180 moderna samt 13 små och ett större äldre.	500:-
2186A	Pärm med 123 st äldre topografiska kort från Stockholms omgivningar bl.a. 18 st med Lidingö-motiv, 78 st från Södertörn.	1.500:-	2226A	ERIK FORSMAN. Ca 200 st gratulation, mest moderna.	500:-
2187A	Dalarna. Samling i album med 100 äldre kort, varav 45 st från småorter.	1.500:-	2227A	ÖLAND. Ca 100 st kyrkomotiv 1900–50-tal.	500:-
2188A	Västergötland. Smling i album med 134 st topografiska kort, varav 50 st från småorter.	1.500:-	2228A	1900–50-tal i två album. Mest topografi. Något utländskt. Mest bra kval.	500:-
2189L	Drygt 400 st Oscar–ca 1950, topografi och annat, mest äldre.	1.500:-	2229A	150 st vykort från STOCKHOLM och omgivningarna inkl. Södertälje, 1900-talets första hälft.	500:-
2190L	Parti Sverige topografi, äldre-modernt, ca 800 st svart-vita i lilla formatet.	1.500:-	2230A	Drygt 100 st signerade gratulationskort i album.	500:-
2191A	Bohuslän. Samling i album med 96 st äldre kort, varav 46 st småorter. Inga från Göteborg.	1.400:-	2231A	KUNGLIGT. 56 st olika, Oscar, Gustaf V. Mycket fin kvalitet.	500:-
2192L	Parti Sverige topografi, lilla formatet, svart-vita ca 600 st.	1.200:-	2232A	Album bl.a. flera Bertila, några utl. topografi. Även en dl brev, t.ex. tio gamla persiska. (50)	500:-
2193A	Två pärmar med ca 265 ex varav närmare 200 frankerade Oscar II–Medaljong. Mycket helg- och gratulation men även flera signaturer och topo, stpl Abiskojokk på Oscar II, etc.	1.000:-	2233A	TÅG och LOK. Drygt 200 st, övervägande nya formatet, ett fåtal utländska.	500:-
2194A	500 kort, ca Oscar II–1940-talet, många oanvända. Många motiv från storstäder.	1.000:-	2234A	Samling Stockholm, 180 kort, äldre-modernt i lilla formatet i vykortspärm.	500:-
2195A	Album med ca 170 topo- och gratulationskort från 1900-talets början. Många trevliga motiv.	1.000:-	2235A	Samling Nyköping ca 200 st äldre-modernt i plastfickspärm.	500:-
2196A	FOLKDRÄKTER. 110 st 1900–40-tal, mest äldre.	900:-	2236A	Samling Uppsala äldre-modernt i tre album, ca 210 st.	500:-
2197A	Kvinnan och Grisen, motivsamling med drygt 80 kort från 1900-05. Besiktiga!	900:-	2237A	Samling Göteborg äldre–1950-tal, ca 150 st i vykortspärm.	500:-
2198A	Drygt 230 st, mest Oscarstid topografi, gratulation, glamour. Ett fåtal utländska.	900:-	2238L	Ca 150 st, mest blommor, gamla formatet, ett fåtal Jenny Nyström.	500:-
2199A	TOPOGRAFI. 200 st gamla formatet Oscar–1960-tal.	800:-	2239L	Äldre-modernt i kartong. Kyrkor i två album. Mest bra kval.	500:-
2200A	TOPOGRAFI. 200 st gamla formatet Oscar–1960-tal.	800:-	2240L	Äldre-modernt i kartong. Topografi i två album. Bl.a. mycket Stockholm. Mest bra kval.	500:-
2201A	GOTLAND. 185 st, mest kyrkor 1900–50-tal.	800:-	2241L	1900–modernt i kartong. Två album, m.m. Även en del ★★ i arkdelar. Mest bra kval.	500:-
			2242L	Parti Gränna ca 200 st äldre-modernt.	500:-
			2243L	Parti Trollhättan, äldre-modernt ca 150 st.	500:-
			2244L	Parti Kungligheter äldre-modernt, mest Sverige ca 150 st, även en del fotografier.	500:-
			2245L	1900–1950 i kartong. Mest svart/vit topografi. Mest bra kval. (150)	500:-
			2246L	Ca 400 st topografi obeg. medaljongtid, stor mängd Nöbbele prästgård och kyrka.	500:-
			2247L	Samling Pressbyråkort, 220 olika i lilla formatet, 75 i större formatet samt sju souvenirfolder. Mest bra kval.	500:-
			2248K	Ca 100 st topografiska kort 1900–50 med bl.a. ångaren Dala Husby samt en med sidostämpel ”Krylbo Skyttegille Bazar 28:6 1903”.	400:-
			2249K	100 st topografiska kort 1900–60 med bl.a. Barnens dag, Sala 1908.	400:-
			2250K	100 st hälsningskort från nästan enbart Oscarstiden.	400:-
			2251L	TOPO. Drygt 200 ex frankerade huvudsakligen 1920–50.	400:-
			2252L	Lot med 89 st Lidingö, 112 st Slussen och Katarinahissen samt 68 st skolor, 1900–modernt.	400:-
			2253L	Över 100 st kort, ca 1900–70, varav ca 50 st med motiv från Stockholm ca 1900–20.	400:-



- 2254K Sex vykort, alla frankerade med olika Landstormsmärken. Ett med blandfrankering 4 öre, fem är Röda Korset och Landstormsföreningarnas Riksförbunds kort. 350:-
- 2255A Topografi. Ca 160 st Sagokort, färg, gamla formatet. 350:-
- 2256K Ca 90 vykort från 1900-talets första hälft, även utländskt, mest oskrivna. 300:-
- 2257K Lot ca 1904–20. De flesta obegagnade, bl.a. 17 från Värmland, exempelvis olika från Sunne, Kil: järnvägsstation och järnvägshotellet (med spår), sex olika från Trollhättefallen, folkdräkter från Dalarna, m.m. (31) 300:-
- 2258A Parti ca 1917–55. Drygt 30 vykort samt en del försändelser. Även utlandet. 300:-
- 2259L Stockholms omgivningar. Ca 200 äldre–modernare i album samt Skansen 92 st olika gamla formatet äldre–nyare. 250:-
- 2260L Samling Sverigebilder från Svenska Turistföreningen, ca 500 olika samt en ask med bilder från Jämtland. Mest bra kval. 250:-
- 2261L Parti äldre och nyare kort från Umeå med omnejd. Mest bra kval. 250:-
- 2262L Parti om ett par hundra äldre och nyare kort från Skövde med omnejd. Mest bra kval. 250:-
- 2263P SIGTUNA. 130 st äldre–nyare. 200:-

#### Specialstämpelsamlingar / Special cancel collections

- 2264L Samling i kartong. Flera hundra äldre och nyare minnespoststämplor. Mest bra kval. 400:-

#### Bältespännarmaterial / Cinderella

- 2265P Samling Postskolans övningsmärken, insticksbok med 40 olika femstrip, 28 olika trestrip och 48 olika singlemärken, totalt 330 märken (61 olika). Ovanligt material. Bra kval. 1.000:-
- 2266A Parti i två insticksböcker. Helg- och reklammärken, etiketter, militärmärken och helsaker. 400:-
- 2267A Låda diverse, mest svenskt bl.a. Höstsolmärken, Det Bästabrev, helgmärken. Danska julark, några isländska scoutmärken, m.m. 400:-
- 2268L Spännande låda diverse, även utland, bl.a. God Helg, reklam, cigarrgördlar, reketiketter och mycket annat, en hel del äldre. Delvis osorterat, fyndchanser. 400:-
- 2269 Lot Postskolans övningsmärken, 5 öre–7 kr i olika färger, totalt 14 olika. 300:-

#### Skyddsperfsamlingar / Perfin collections

- 2270P Ca 230 st, övervägande gamla. 500:-
- 2271A Samling/parti i liten insticksbok. Samling 66 olika på 295 märken + 130 osorterade. (425) 500:-
- 2272P Parti Medaljong–Tre Kronor på Visirblad. Mest bra kval. (150) 400:-

#### Samlingar postala blanketter / Postal documents collections

- 2273P Adressförändring eller återtagande. Sju st 1954, 1956, 1990–95. Stämplade i AC- och BD-län. Ovanligt! 350:-
- 2274P Adressförändring eller återtagande. Tio st 1971–88. Stämplade i AC- och BD-län. Ovanligt! 350:-
- 2275P Reklamationer. Fem st 1935–53. Stämplade i AC- och BD-län. Ovanligt! 350:-

#### Ondsdagen den 16 februari, tidigast kl. 18:45

#### Övriga nordiska länder / Other Nordic countries

#### Norge, singlar / Norway, single items

- 2276 2 1857 Oscar I 2 skilling orange. Små spår av originalgummi. Utlatande och signerat Moldenhauer. F 6000 ★ 500:-
- 2277 2 1857 Oscar I 2 skilling orange. BERGEN 21.3.1865, mycket fräscht ex. ☉ 250:-
- 2278K 8, 15 Blandfrankerat inrikes rekommenderat brev med 4 skill och 8 skill 8 stämplat MANDAL 21.9.60. 4 skill av typ V (E). (Foto) ☐ 400:-
- 2279 41 1883 Oskuggat posthorn 12 öre matt olivgrön. Vackert exemplar stämplat LAURVIG 6.X.85. Liten del av andra stämpel. Medelgod centrering. F 3000 (Foto) ☉ 800:-
- 2280 41 1883 Oskuggat posthorn 12 öre matt olivgrön. En kort tand. F 3000 ☉ 250:-
- 2281 42 1883 Oskuggat posthorn 12 öre brun. Skyddsperf. IDUN. Tidig! (Stämplat 1885). (Foto) ☉ 250:-
- 2282 53 1886 Oskuggat posthorn 10 öre röd med omv vm. Marginal. ☉ 350:-
- 2283 90-92 1907 Haakon, små pärlor. Mycket fin serie. (Foto) ★★ 2.000:-
- 2284K 134 1926 Lejontyp II 10 öre grön. Tre ex på brev till USA, LONGYEARBYEN 15.9.31 och vinjetstämpel Wilkins Ellsworth Trans-arctic Submarine expedition. Contents. ☐ 500:-
- 2285 157 1925 Isbjörn och flyg 25 öre röd. Litet specialkort North Pole Mail, stämplat KINGS BAY 18.6.25, på baksidan dansk frankering stpl KÖPENHAMN. ☐ 250:-
- 2286 277 1941 "V"-märken 50 öre brunlila vm posthorn. Med marginal. F 4000 (Foto) ★★ 800:-
- 2287 L11C Lösen, 1895 "at betale" 20 öre blå, tandn. 13½ × 12½. God centrering. Gummirester på framsidan, från produktionen, vilket också orsakat små tunnheter på framsidan. Trots detta ett fräscht postfriskt exemplar med hyggligt utseende. F 11000 (Foto) ★★ 500:-
- 2288K H17 Häfte, 1941 Lejontyp III 2 × 6 10 öre grön utan vm. Tre st med R-infattning. F 1200 ★★ 300:-
- 2289K H23 Häfte, 1951 Posthorn och Haakon 3 × 10, 10, 15, 25 öre. Tre st med H-infattning. F 1800 ★★ 400:-
- 2290K H25 Häfte, 1952 Posthorn och Haakon 3 × 10, 10, 15, 30 öre. Tre st med V-infattning. F 2100 ★★ 500:-
- 2291 RM2 Returmärke, God centrering. ★★ 300:-
- 2292 RM2 Returmärke, Som uindlost. Praktex, mycket litet fastsätterspår. ★ 250:-

#### Norge, samlingar / Norway, collections

- 2293A Samling 1856–1988 i Leuchtturm-album med fickor. Gott om bättre t.ex. F 80–84, 117, 120, 142, Amundsen komplett, Nordkap komplett, nära komplett fr.o.m. 1928. Bra kval. F drygt 42000 (Foto) ★★ 5.000:-



- 2294A Samling 1856–1982 i Leuchtturm SF-album inkl. 15 skillingar och F 87–93 stpl. Till synes komplett från 1914 (ej Londonpåstrycken) inkl. F 277 ★★ sign Moldenhauer, 264–65 ★★, etc. Inget stämplat efter 1961. Mest bra kval. ★★/★/○ 3.000:-
- 2295A Till synes komplett samling 1983–2008 i Leuchtturmalbum med fickor. Nom ca 6000. ★★ 3.000:-
- 2296A Samling 1855–1999 i Leuchtturm-album utan fickor. Inleds med fräscht exemplar av F 1 och totalt 14 skillingar i mest god kvalitet. Hyggligt avsnitt posthorn med några vackra stämplat. Mest bra kval. (1000) ○ 3.000:-
- 2297P ★/○ parti på fyra Visirblad. Mest äldre, bl.a. 32 skillingar, öre- och tjänstemärken. Högt katalogvärde. Besiktiga! ★/○ 2.000:-
- 2298P Tjock bunt restsamling på lösblad, övervägande klassiskt t.ex. 30 st skillingar. Mycket blandad kvalitet. F enl. inl. 34000. ★★/★/○ 1.700:-
- 2299A 1855–2000 i Leuchtturm-album utan fickor. Valfyllt, inkl. 15 st skillingmärken före 1872. Några bättre som Nordkap 1930, Universitetet, Legionen, etc. Senare nästintill komplett. Mest bra kval. ○ 1.500:-
- 2300A Till synes komplett samling 1975–82 i Facitalbum, nom ca 3650. ★★ 1.200:-
- 2301K Nominalparti. Obeg. u.g., 400 st A-post, 33 st B-post samt nominal för 1819 NOK ★★ 1.200:-
- 2302P BYPOST 1880-tal. Trevlig samling på blad med text på engelska och avbildade stämplat. (120) ★★/★/○ 1.000:-
- 2303A Stämplat samling 1856–1975 i visiralbum. 14 st skillingar, posthorn med dubletter, delvis nyanserade, m.m. Ett par sidor ★★ 1930-tal–72 bl.a. 109DD×3, 236, 352–55, Postverket komplett. ★★/○ 1.000:-
- 2304A Samling 1910-74 i Facitalbum. ★★ från ca 1955, det tidigare ★, fåtal stämplat..Värde enl. inl. 13000 (optimistiskt räknat!). (500) ★★/★/○ 1.000:-
- 2305A ★★ Insticksbok med postfriska märken och serier, 1930–70-tal. Stor variation. Katalogvärde ca 13.000 ★★ 1.000:-
- 2306A Samling 1856–1959 i Estett-album. Med en del bättre bl.a. F 90-92 ★ + div på instickskort och årsatts 1973-74. Mest bra kval. (400) ★★/★ 900:-
- 2307A Samling 1856–2007 i Visiralbum. Bra grundsamling med bl.a. 15st skillingar i blandad kvalitet. Även ett par sidor julmärken. (över 1000.) ○ 800:-
- 2308L Modernt i kartong. Stockbook with sets, booklets, souvenir sheets. Also millenium book and Nobel 100 year. Bra kval. ★★ 800:-
- 2309A Samling 1863–2000 i insticksbok. Mest bra kval. (800) ★★/★/○ 750:-
- 2310P Lot. Exempelvis ★★ Nordkap I och lykkebrevet stpl. Litet parti på instickskort, etc. Besiktiga. (300) ★★/★/○ 700:-
- 2311A Standardsamling 1856–2006 i fint Leuchtturmalbum med och utan fickor, det klassiska i mycket blandad kvalitet. ★★/○ 500:-
- 2312A Grundsamling i mycket blandad kvalitet 1855–1999 i insticksbok. Sju st skillingar, gott om motivmärken. (800) ○ 500:-
- 2313P Samling 1940–82 i insticksbok. Efter 1968 allt ★★ och mest kompl. serier. Bra kval. ★★/★/○ 400:-
- 2314P Samling 1934–63 på blad. Många bättre serier, mestadels ★. ★★/★/○ 400:-
- 2315P Nytryck 2 av F 1–5, 15, på blad nr 527 av 1000 st. (★) 400:-
- 2316P Häften. Samling drygt 50 ex 1977-98. Högt katv + nom! ★★ 800:-
- 2317K Brev 1890-tal–1964 i kuvert inkl. flygpost 1920-tal, FDC, Lykkebrevet, etc. Intressant. Mest bra kval. (26) ☒ 800:-
- 2318 Vykort, 1898 Posthorn 10 öre tn 14½ × 13½, karmín. på flermotivs-vykort från Spetsbergen, stämplat Nordlands Postexp. 24.VII.03, svag violett sidostämpel Magdalena-Bai, ank. stpl. Göteborg 29.7.03 (omvänt årtal). ☒ 350:-

- 2319A Vykort 1900–50-tal i album. Mestadels äldre Nordkap. Mest bra kval. (54) ☒ 500:-
- 2320 Vykort. Tre st specialkort med Fram, stämplade POLHAVET 1913, 1914, 1918 samt fint kort på Fram, Sverdrups expedition 1898–1902, begagnat. ☒ 300:-

### Spetsbergen / Spitsbergen

Se också objekt 4346 och 4393 / See also lots 4346 and 4393.

- 2321 10 öre blå, isbjörn i vapensköld med kraftig, sidvänd stämpel BELL SOUND 16.8.17. Ovanlig. ○ 500:-
- 2322K Brev frankerat med lokalmärke Spidsbergen Isbjörnsjakt 20 öre (2) stämplat lokalt ADVENT BAY 1898 samt postalt ADVENT BAY 21.VII.98 SPITSBERGEN. Sämt till Sverige, men där eftersänt till Danmark. Lösenanteckning "10". Flera transit-/mottagningsstämplat på baksidan. (Foto) ☒ 1.000:-
- 2323K Hamburg-Amerika Linie kuvert frankerat med 20 öre Posthorn och lokalmärke Sälar och Skepp 5 öre (E24) stämplat dels med TROMSØ 20 VIII 13, dels lokal stämpel MAGDALENEN BAY 16.8.1913, sänt till Tyskland. (Foto) ☒ 500:-
- 2324K Postkort sänt till Tyskland frankerat med 10 öre Posthorn stpl HAMMERFEST 4.VIII.96 och lokalmärke Isbjörnsjakt 10 öre stämplat NORSKE ØERNE 1896, sidostpl NÖRDLICHES EISMEER 80o NORDBREITE ☒ 500:-
- 2325K Brev med Posthorn 10 öre till Kristiania, stpl + sidostpl ADVENT BAY 1897, kuvertet med minimal hörnskada. ☒ 300:-
- 2326 Liten lot E5-11, några nyanser. Ovanliga. (10) ★★/★/○ 700:-
- 2327 Fyra märken, troligen tyska utgåvor, nr. E21-23 ★ från 1909 samt E32 från 1911, stämplat. ★/○ 400:-
- 2328 Liten lot: Utgåva 1896 E1 10 öre brun två ex samt 20 öre röd tre ex, alla ★★. E6 ★★ samt E14 ★★. Ett ex E2 ★. ★★/★ 300:-



ex 2329

- 2329A Omfångsrik samling frimärken och några brev-märken i album. En del märken med dubletter. Många sällsynta, relativt många stämplade inklusive skillingar. Inklusive tre nazistiska propagandamärken och två sedlar utgivna av Store Norske Spitsbergen Kulkompani. Ref till fler foton på [www.phileal.se](http://www.phileal.se). Mest bra kval. (100+) (Foto) ★★/★/○ 10.000:-
- 2330A Brev. Trevlig samling vykort och brev. Flera äldre, med en del intressanta stämplat. Ett fåtal med lokalmärken, men flera äktgagna brev med bättre stämplat ex. NY ÅLESUND och LÅNGYEARBYEN. De flesta modernare 1950–80-talen. (50+) ☒ 800:-
- 2331K Vykort (Hilsen fra Spitzbergen i färg, med bl.a. Andrées ballong). Frankerat med 10 öre Posthorn stämplat ADVENT BAY 24.VII.99, och lokalmärke Isbjörnsjakt 10 öre blå (E12) med blå stämpel Spitsbergen 1899, sänt till England. Mottagningsstämpel bredvid. (Foto) ☒ 1.000:-



2322



2323



2331

2332K	Vykort (Nordlandfahrt der Hamburg-Amerika Linie) sânt till Tyskland frankerat med 10 öre Posthorn Stämplat DIGERMULEN, och lokalmärke Isbjörnsjakt 10 öre brun stämplat med lokal violett stämpel S.S. AUGUSTE VICTORIA 16.JULI.1900 Mottagningsstämpel bredvid. (Foto)	☒	1.000:-	2340K	Vykort (Spitzbergen. Bellsund). Frankerat med par 5 öre Posthorn stämplat ADVENT BAY 17.VIII.99. sânt till Tyskland. Med blå lokal stpl SPITZBERGEN EISFJORD 17.VIII.99. och flera transit- och mottagningsstämplat. (Foto)	☒	500:-
2333K	Vykort, Mycket vackert Gruss Aus-vykort i färg "Smeerenburg ved Danskoerne", "Andrées station paa Danskön", etc. sânt till Belgien. Dels frankerat med par 5 öre Posthorn stämplat ADVENT BAY 30.07.1906, dels lokalmärke Isbjörnsjakt 20 öre (2) stämplat i violett BELLSUND 1906 (Märket var vikt före denna avstämpling, och sedan utslått). Även mottagningsstämpel GAND. (Foto)	☒	800:-	2341K	Vykort (Transport av passagerare till Hamburg-Amerikalinjen, Advent-Bay) sânt till Sverige frankerat med 10 öre Posthorn Stämplat TROMSØ 19.VIII.08, och lokalmärke Isbjörnsjakt och Sälår 10 öre grön (E8) stämplat med lokal violett stämpel 17.VII.08. Mottagningsstämplat bredvid. (Foto)	☒	500:-
2334K	Underbart vykort i färg "Hilsen fra Spitsbergen" med bl.a. en tecknad bild av Andrées ballong sânt till först Christiania, sedan vidare till Lillehammer och till sist Otta. Frankerat med lokalpost Säljakt 5 öre (E4) stämplat SØPOSTKONTOR NO 3, 3.VIII.1900 och de olika mottagningsstämplaterna. Även V.OMB.6, 15.8.00 samt T (lösen). (Foto)	☒	800:-	2342K	Vykort, Kort med Spetsbergenmotiv, Spetsbergenmärke 5 öre (E19), datumlös stpl ADVENT BAY * SPITZBERGEN, adresserat lokalt inom Advent Bay. (Foto)	☒	400:-
2335K	Vykort frankerat med 10 öre posthorn och lokalmärke Polar Post Valross 10 öre (E2), stämplat NÖRDLICHES EISMEER 80 o NORDBRETE 14 VII 02 och HAMMERFEST 19 VII 02. Sânt till Tyskland. Kortet visar isbjörnsjakt, från polarfararen Bade. Denne har även signerat kortet. (Foto)	☒	700:-	2343K	Vykort, (Trondhjem, "Hjorten" Trondhjems Tivoli) adresserat till Frankrike, men aldrig avsânt. Frankerat med 5 öre Posthorn Stämplat med violett lokal stämpel BELLSUND 1906.	☒	300:-
2336K	Vykort, Vykort "Cariol" sânt till Finland. Dels frankerat med 10 öre Posthorn stämplat HAMMERFEST 18 VIII 02, dels lokalmärke ARCTISCHE POST (E1) stämplat NÖRDLICHES EISMEER 80 o NORDBRETE 15 VII 02. Även finsk mottagningsstämpel 26.8.02. (Foto)	☒	500:-	2344K	Vykort, The Trans-Polar Flight Expedition kort Frankerat med amerikanskt 2 c stämplat med amerikansk stämpel 1924 på bildsidan, och två norska märken (30 öre) på baksidan stämplat KINGS BAY 18.VI. 25, sânt till USA. (man nådde inte fram till Nordpolen utan tvingades nödlunda på isen och sedan återvända till Spetsbergen).	☒	300:-
2337K	Vykort, Underbart vykort i färg "Hilsen fra Spitsbergen" med bl.a. en tecknad bild av Andrées ballong sânt till Sverige. Frankerat med lokalpost Isbjörnsjakt 10 öre (1) ostämplat samt Posthorn 5 öre stämplat TROMSØ 22.7.01 och med mottagningsstämpel VISBY 30.8.1901 bredvid.	☒	500:-	2345K	Vykort (Greenharbour Eisfjord i färg). Frankerat med två st 1 öre och 2 öre Posthorn samt lokalmärke Valross 10 öre (E3), stämplat TROMSØ 12.VII.03 sânt lokalt.	☒	300:-
2338K	Vykort, Vykort (Nordland, Rødølvén. Midnatsol.) sânt till Tyskland frankerat med 10 öre Posthorn Stämplat GEIRANGER 20.VI.02, och lokalmärke Isbjörnsjakt 5 öre blå (E12) stämplat med skeppstämpel S.S. AUGUSTE VICTORIA. Mottagningsstämpel bredvid. Vykortet har mindre skada på framsidan. (Foto)	☒	500:-	2346K	Vykort i färg "Spitsbergen Advent Bay" med bl.a. en tecknad bild av "Verdens Norligste Høtel" sânt till USA. Frankerat med 10 öre Posthorn stämplat AVENT BAY 9.VIII.97 och med mottagningsstämpel bredvid. Två lokalmärken har lossnat från framsidan.	☒	300:-
2339K	Vykort frankerat med 10 öre posthorn stämplat TROMSØ 10 VII 02, och lokalmärke Spidsbergen Isbjörnsjakt 20 öre 1896 (2). Sânt till Finland. Kortet visar "Nordland. Midnatsol, Lyngen".	☒	500:-	2347K	Vykort (Renkjöring paa Finsø) sânt till Nederländerna frankerat med 5 öre Posthorn och lokalmärke Isbjörnsjakt och sälår 10 öre (E10) med hörnskada. Stämplat FINSØ 26.VII.10 och mottagningsstämpel bredvid.	☒	300:-
				2348K	Vykort (Spitsbergen i färg) frankerat med 10 öre Posthorn stämplat HAMMERFEST 22.VIII.09 med violett lokal stämpel VIRGO BAY Aug 1909 och mottagningsstämpel bredvid. Sânt till Sverige.	☒	300:-
				2349K	Vykort 1897, Fyra vykort 1908-35 med Spetsbergenmotiv, därav tre sända till Frankrike, två med stpl LONGYEARBYN, ett stpl HAMMERFEST med sidostpl ADVENT BAY.	☒	500:-
				2350K	Vykort 1897, Två litografiska vykort med Spetsbergenmotiv, det ena visar Nansens möte med Jackson vid Cap Flora 1897.	☒	300:-



- 2351K Vykort 1900, Kort med Spetsbergenmotiv, Posthorn 5 øre stpl samt Spetsbergenmærke 5 øre (E9) stpl Advent Bay över båda, sidostpl HAMMERFEST. (Foto) ☒ 500:-
- 2352K Vykort 1903, Tre olika litografiska vykort med Spetsbergenmotiv, alla med 10 øre grönblå (E3) och sidostpl NÖRDLICHES EISMEER 80 o NORDBREITE samt röd reklamstpl "Reise nach Spitzbergen ...". (Foto) ☒ 500:-
- 2353K Vykort, Valfångstbåt i Advent Bay, Spidsbergen-Brevkort sänt till Tyskland 1903 med 10 pf Germania stpl HAMBURG och 10 øre Jägare och Isbjörn (1) stpl ADVENT BAY. (Foto) ☒ 400:-
- 2354K Vykort 1906, Kort från Skorø valfångststation med landad val. Posthorn 10 øre stpl samt Spetsbergenmærke 5 øre (E7) stpl Advent Bay. (Foto) ☒ 400:-
- 2355K Vykort, Två olika vykort med Posthorn 5 øre grön, båda med lila stpl BELLSUND 1906 (ej postbehandlade). ☒ 300:-
- 2356K Vykort, Kort med Hammerfestmotiv, Posthorn 1+1+2+2+5 øre stpl samt Spetsbergenmærke 5 øre (E19) alla stpl HAMMERFEST 1910. (Foto) ☒ 500:-
- 2357K Vykort, Två olika vykort med motiv Verdens Norligste Hotel (Advent Bay), det ena obeg. (före 1906), det andra stpl KIRKENES 1923. ☒ 400:-
- 2358K Vykort lot. Tolv äldre och nyare kort med Spetsbergenmotiv, mest obeg. men bl.a. ett till Djursholm 1931. Trevligt parti. Mest bra kval. ☒ 400:-

**Danmark, singlar / Denmark, single items**

- 2359 6 1857 Skilling 16S. gråviolett. F 1800 ☉ 300:-
- 2360 120 1912 Posthuset 5 Kr brunröd vm Krona. Delar av två Köpenhamnsstämplar. F 1400 ☉ 250:-



- 2361K 246-55 1930 Christian X 60 år SET (10) i postfriska fyrblock med marginal (förutom 8 øre, ett märke med korta tandspetsar) varav sex med nummer. F 6750 (Foto) ★★ 900:-
- 2362K 286 1938 Bertel Thorvaldsen. Tolv olika förslagsgravyrer. Intressant sammanställning! (\*) 350:-
- 2363A H1, 3, 4, 5 Häfte, Prestigehäften: Kungarnas Jelling, H C Andersen, Rosenborgs slott och Nationalmuseet. Eftersökta. F 1200 ★★ 300:-

- 2364 53 **Danmark, försändelser / Denmark, covers**  
Helsaker, 1884 Vapentyp stora hörnsiffror 5 øre som tilläggsfrankering på 5-øres brevkort till MEXICO - Guadaljara. Stpl KJØBENHAVN 18.10 K.B. Ankommststpl NOV 13 1887 samt RETOUR-stpl. Endast ett fåtal försändelser kända. 250:-
- 2365K Krigsfångepost, Sällsynt försändelse med portofrihetsmärke "ØSTRIGERLEJR 1946 TARP/ESBJERG, stpl GULDAGER 3.4.46 samt "Dansk Røde Kors Tarplejren". (Foto) 700:-

**Danmark, samlingar / Denmark, collections**



**2366**

- 2366V Samling 1851–1930-tal på två blad från gammal genuin Europasamling. Över 70 skillingar med bl.a. tio st RBS (de flesta med goda marginaler), tre 16 skilling lila otandad och en linjetandad, två 48 skilling ovaltyp med bra tandning, tre posthus och PF 5 x praktex. En samling som bör besiktigas och där kvaliteten är ovanligt bra! (140) (Foto) Mest ☉ 10.000:-
- 2367P Samling/parti 1851–1970 på Visirblad. Högt katalogvärde. Bra kval. (630) Mest ★★ 4.000:-
- 2368A 1851–2000. 32 skillingmärken, inkl. F 1 med intyg, två Posthuset, Luftpost 1925–29 komplett. Från 1962 komplett. ☉ 3.500:-
- 2369A 1851–1900-tal i album, inkl. fint ex F 1 with attest Paaskesen, 20 andra skillingmärken, två Posthuset, många övertryck, Flygpost 1925 ★. Även DVI, etc. Mest bra kval. ★★/★/☉ 3.000:-
- 2370P Samling om närmare 300 varianter 1875–1998 inkl. även en del tjänste och tidningsmärken, etc. AFA 2008 ca 28500 DKK. ☉ 2.800:-
- 2371A 1851–1970's i Estett-album utan fickor. 34 skillingmärken inkl. F 1 (nära klippt i en marginal), några bättre övertryck, etc. Mest bra kval. ★★/★/☉ 1.500:-
- 2372A 1933–2000 i Leuchtturm-album med fickor. Face value approx 3.000 DKK. Bra kval. ★★ 1.500:-
- 2373A Samling 1934–2001 i insticksbok inkl. Grönland och Färöarna. Högt nominalvärde. Inkl. Slesvig Zone komplett ★★ + Grönland Olika motiv 1945 med fastsättare. ★★ 1.500:-
- 2374A Samling 1851–1998 i Leuchtturm-album utan fickor. Med bättre märken bl.a. Posthuset 1912 ☉, Luftpost 1925 ★. Bra kval. (700) Mest ☉ 1.500:-
- 2375A Parti moderna block och häften Danmark, Färöarna, Grönland, nom. DKK 3000. ★★ 1.200:-
- 2376L 1975–2007 i kartong Färöarna och Grönland, inkl. block, häften och FDC i tre fina album. Även en del årsatser. Mest bra kval. ★★/☉ 1.200:-
- 2377A Samling 1930–67 i album med fickor. Bra kval. (350) ★★/★ 1.000:-
- 2378A Samling/parti 1851–1977 i album. Bl.a. 15 skillingar, julmärkesark, m.m. (500) ☉ 1.000:-

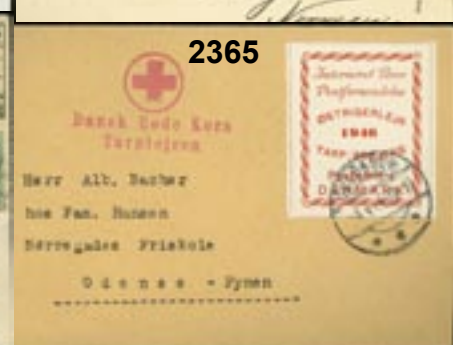
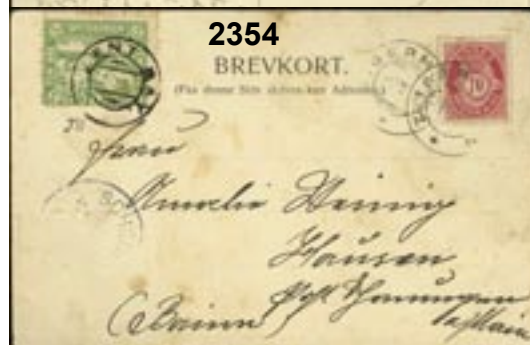

2379P	Samling ca 180 ex inkl. Grönland F 1-9 ** och 10-18 *, 20 ex DVI, Thule 1-5 **, ** Färöarna och något Slesvig, etc.	**/*	900:-
2380A	Diverselot i visiralbum bl.a. stämplat 1855-1904 med t.ex. 13 st skillingar, även lite */○ Färöarna.	○	900:-
2381L	Större dubblettlager i skolåda klassiskt-modern, mycket bruksmärken, delvis sorterat. Även några försändelser.	○	900:-
2382P	Klassiskt-1920-tal på blad inkl. en del Slesvig. Mest bra kval.	**/*○	800:-
2383A	Samling 1858-2007 i insticksbok. Sju st skillingar, 27 öre Christian X, Luftpost 1934 komplett, m.m. Mycket blandad kval. (700)	○	800:-
2384L	FÄRÖARNA OCH GRÖNLAND. Låda diverse årsatser och dubblettparti häften och en del annat. Hög nominal.	**	800:-
2385	1851-1938. Alla olika, e.g. Mi 2-3, 5, 8, 14, 37, 44. Mest god kval. F 6.590 SEK (20)	○	700:-
2386	1870-1928. Alla olika, e.g. Mi 28 (3-strip), 68, 124-26, 128-30, 144, 162, 164, 181-90. Mest god kval. F 5.800 SEK (38)	○	700:-
2387	1870-1937. Alla olika, e.g. Mi 28, 122, 127, 156, 168-69, 191, 294, Tj14, Tj18, L6, L15, PF6, PF6, TI2, P16 (Grönland). Mest god kval. F 5.600 SEK (38)	*	700:-
2388P	Lot med bl.a. F 28-37, 63-68, 131-67, 243-55, 14 häften, etc. F ca 9300. Även kuvert med mängder av stpl fyrblock. Ngt blandad kval.	**/*○	700:-
2389L	Klassiskt-modern i kartong. Tre insticksböcker och visirblad, inkl. 20 skillingar i blandad kvalitet. Även en del Färöarna och Grönland. Ngt blandad kval.	○	700:-
2390	1851-1912. Alla olika, e.g. Mi 2-5, 8 (tunn), 12, 27 (kt), 35, 68. Mest god kval. F 8.155 SEK (18)	○	600:-
2391	1907-34. Alla olika, e.g. Mi 144, 162, 192, 201-14, 231, 243-45, 248, 262-66. Mest god kval. F 5.210 SEK (41)	○	600:-
2392K	Två urvalshäften blandat Färöarna, Grönland, Slesvig, danska julmärken, postfærge. AFA-värde 2008 DKK drygt 5000. (320)	**/*○	600:-
2393	1933-. Alla olika, t.ex. F 111, H1, 250, 277, 294, 342, L8-9, PF2, PF35, Slesvig 28, Thule 1-5. Mest god kval. F 5.530 SEK (47)	**	500:-
2394	1870-1935. Alla olika, t.ex. F 21 (*), 49, 60, 123, 127, 136b, 168-69, 214, 245. Mest god kval. F 5.435 SEK (40)	*	500:-
2395	1871-. "Back of the book", Alla olika, t.ex. Tj2, Tj9, L4-9, L14-15, PF6-7, PF17b, PF23-25, Ti7, Ti9-10, Thule 1-5. Mest god kval. F 5.295 SEK (35)	○	500:-
2396P	JULMÄRKEN. Troligen komplett samling 1904-2001. (121)	Mest **	500:-
2397P	Samling med dubletter 1904-63 på lösblad, bl.a. 27 öre och 2 kr Christian X. Även lite svenskt tjänste och lösen.	○	500:-
2398A	Dubblettlager 1875-2000-tal i två tjocka insticksböcker.	○	500:-
2399L	Diverselåda bl.a. lite bättre * t.ex. Postverket i fyrblock, ** dubletter i kuvert 1960-70-tal. Årssatser 1980, 1981x2, 1982-89, 1991-95.	**/*○	500:-
2400K	Urvalshäften lite bättre märken t.ex. ** F 127, 191. (180)	**/*	400:-
2401K	Blandat lot. Parti bättre märken och försändelser, beg. el. obeg. Lågt utropspris. Mest bra kval.		400:-
2402L	38 souvenirförpackningar 1988-2000. Nom ca 975.	**	400:-
2403L	Klassiskt-modern i kartong. Liten samling Danmark, FDC, dubletter. Även en del Färöarna, inkl. årsatser och FDC. Mest bra kval.	**/*○	250:-
2404A	Samling/parti ca 1910-82 i insticksbok. Frimärken, block, lösen och postfärja.	**/*○	200:-
2405P	Häftet. Samling ca 50 automathäften på blad. AFA ca 6000 DKK.	**	1.000:-
2406	Häftet. Fem olika häften inkl. HSI, 4-5, 9 och 14.	**	250:-
2407A	FDC. 48 FDC med bruksmärken 1962-82. AFA 3555 DKK.	☒	400:-
2408A	Brev 1895-2000 i album. Mycket Grönland 1950-tal, zeppelin, en del modernt Färöarna, etc. Mest bra kval. (65)	☒	2.000:-
2409P	Brev klassiskt-1950-tal på blad. Intressant lot, inkl. Luftpost, Grönland, etc. Mest bra kval. (40)	☒	1.500:-
2410A	Brev 1910-50-tal i album. Danmark och Grönland, etc. Mest bra kval.	☒	800:-
2411A	Brev lot 1860-84 i album. Blandad kval. (21)	☒	700:-
2412K	Brev lot. Några trevliga lösenbrev från utlandet och ett postkort med Dampskibsstempel 1891. Även några skillingmärken. Besiktiga!	☒	500:-

2413K	Brev lot 1918-41. Lot tre försändelser (vykort) med militär/censuranknytning, samtliga sända till Sverige (ett efter eftersändning från Norge). Två olika censurstämplat 1940-41 samt en norsk sidostämpel FELTPOSTKONTOR No 19 10.VIII.18.	☒	500:-
2414P	Båtpost lot 1929. Två vackra Radiobrev från DFDS till Danmark, stpl KØBENHAVN resp. AALBORG, det senare även PAQUEBOT på Karavelle 15 öre. Bra kval.		300:-
2415P	Helsaker. Tolv sällsynheter och varianter varav sju obeg. och fem begagnade 1884-1965. Katalogvärde enligt Ringström 1983 ca 12000 kr.	☒	800:-
2416P	Helsaker. 37 obeg. huvudsakligen olika helsaker 1870-tal-hälvmodernt.	☒	400:-

#### Slesvig / Schleswig

2417K	1-3, 6-11 Provtryck, 1920 Lejon och landskap otandade provtryck i marginalfyrblock. Mi € 1440. (Foto) (*)		2.200:-
-------	---	--	---------



#### ex 2417

		<b>Danska Västindien / Danish West Indies</b>	
2418	16	1901 Tvåfärgad siffertyp 4 cents blå/gulbrun, tandn. 12¾ × 12¼ halverad. Eftersökt märke. Stämplat CHRISTIANSTED 21.2.1903. F 500	△ 250:-
2419P		Brevmärke, JULMÄRKE 1912 i postfriskt ark om 25 märken (något särat). Ovanligt!	** 400:-
2420P		Brevmärke, JULMÄRKE 1912 i postfriskt ark om 25 märken (ett märke defekt). Ovanligt!	** 250:-
2421P		Samling 1866-1915 på blad. Även sex frankerade vykort. Ngt blandad kval. (50)	**/*○ 1.500:-
2422P		Liten dubblettpost på två visirblad. F ca 8.000 enligt inl. Bra kval.	**/*○ 700:-
2423K		Helsaker. Sex olika obeg. helsaker 1877-1905 inkl. FK1, BK1, BK4-6 samt BK12b. F 2000.-.	☒ 400:-
		<b>Färöarna / The Faroes</b>	
2424	3	1919 Påtryck på Christian X 2 öre / 5 öre grön. Intyg Nielsen, äkta men omgummerat.	* 500:-
2425	4-8	1940 Påtryck på Våglinjetyp och Skepp SET (5). Fin serie, 50/5 och 60/6 på klipp. F 3600 (Foto sid. 34)	○ 800:-
2426	4-8	1940 Påtryck på Våglinjetyp och Skepp SET (5). Blandad kvalitet på högvalörerna (tunn tand, etc.). F 3600	○ 800:-
2427L		Stort parti, mycket fyrblock. Nom. 15000 DKK.	** 2.000:-
2428A		Samling 1975-2004 i Facit-album. Komplet inkl. block samt påtrycken 1940-41 komplett stämplade.	** 1.000:-
2429A		Samling 1975-91 i album. Komplet med häften, även Grönland, nytryck Pakke Porto. Bra kval.	** 700:-
2430P		Mapp serier, block, häften, hög nominal.	** 600:-
2431P		Lot klipp med stämplat på danska märken 1933-70-tal. (63)	○ 500:-
2432P		Ark/arkdelar 1976-87, Nom. DKK 6600. Fem st HA3. Ark julmärken 1979, 18 st FDC.	** 400:-
2433L		Parti mest 1970-tal inkl. F 44 (25:-) fyra st fyrblock **, F 67-71 två st ** + en stpl serier i helark, FDC, etc. Lågt utrop.	**/*○ 400:-
2434A		Samling 1975-86 komplett inkl. FDC, F 2004 SEK 3600 enl. inlämnaren.	** 300:-
2435L		Låda div. t.ex. årsbok 1988, årsatser, märken/serier, ○/**, julmärkesark, häften, m.m.	** 250:-
2436L		Häftet. 36 olika häften 1975-2005. F ca 3760.	** 200:-
2437A		FDC. 25 olika FDC 2002-08, nästan alla frankerade med hela block eller häftesblock. Nom ca 1100.	☒ 200:-
2438P		Brev. Sju st inrikes brev 1940-tal, varav sex frankerade med F 6 och ett med F 5, samt 40 moderna brev.	☒ 500:-
		<b>Grönland / Greenland</b>	
2439K	1-5, 7, 9	1938 Christian X och Isbjörn SET på rek. till Sverige, EGEDESMINDE 1.12.1938.	☒ 350:-



2440K	10-18	1945 Olika Motiv SET (9). F 3000 (Foto sid. 34)	★★	600:-	2461A	Samling 1938–92 inkl. ett fyrtyotal fyrblock, F ca 4400. Även elva olika årsmappar Färöarna 1989–2000.			
2441	10-18	1945 Olika Motiv SET (9). Fin serie. F 1400 (Foto)	★	300:-	2462A	Samling 1938–78 i insticksbok. Bl.a. Olika motiv 1945, Thule komplett. (110)	Mest	★★	500:-
2442	10-18	1945 Olika Motiv SET (9). 5 Kr är ★★ hörnmarginalex, övriga ★. Liten fläck på 10 öre.	★★/★	300:-	2463A	59 olika tioblock 1972–82 med marginalnummer + litet insticksalbum diverse, mest ★★ 1970–80-tal.		◎	500:-
2443K	19-27	1945 Påtryck "Danmark Befriet 5 Maj 1945" SET (15) inkl. samtliga påtrycksfärger. Sex av märkena med ägarstämpel. Lätt missfärgade baksidor på en del märken. F 29000 (Foto)	★★	2.000:-					
2444	19-27	1945 Påtryck "Danmark Befriet 5 Maj 1945" SET (9). 10 öre med RÖTT påtryck. F 8000. (Foto)	★	2.500:-					
2445K	19-27	1945 Påtryck "Danmark Befriet 5 Maj 1945". Komplet set (15) med röda och blå påtryck. Liten tunn fläck på dyraste märket men i övrigt en bra serie. (Foto)	★	2.000:-					
2446	P5	Paket, 1915 Thiele II 2 öre gul. Fräscht exemplar i medelgod centrering. F 2500	★	500:-					
2447	P9C <sup>3</sup>	Paket, 1915 Thiele II 20 öre röd efterperforerad på två sidor (upptill och till vänster). Medelgod centrering. F 2500	★	500:-					
2448	P9D	Paket, 1915 Thiele II 20 öre röd, vinkeltandat. Prakt.	★	500:-					
2449K		FDC 1939, Christian X 1+7+7 öre på FDC, 20 olika brev stämplade på olika orter (komplett svit). Bra kvalitet.	✉	300:-	2464	Lot om sex Pakkeportomärken inkl. en fin P6 stpl. (Foto)	★/◎		400:-
2450P		PAKKEPORTO. Lot helt övervägande ★: P4×13 varav två ★★ och två ◎. P5B och D ★. P7×3 ★. P9 varav sex ★★. P11×4 varav en ★★. P12×6 ★. P13×3 ★. P14×2 ★. P15×6 ★. P16×7 ★. P17×9 varav en stpl. P18×8 varav en stpl. F 30000 SEK	★★★/★/◎	3.000:-	2465A	Samling/parti 1938–80-tal i insticksbok. Bl.a. ca 100 postfriska fyrblock, mest hörnblock med nummer. Även några stämplade märken ingår. Bra kval.	★★		400:-
2451K		Lot ca 1915–50. Innehåller bl.a. tio Pakke-märken, två kompletta serier 1945 Olika motiv ★★ (den ena lätt gulnad), fyra serier 1956 Påtryck ★★. Högt katalogvärde. Lågt utrop.	★★★/★/◎	1.500:-	2466K	Häftet. 15 olika häften inkl. H1-3, etc. F 3700.	★★		500:-
2452A		Samling 1938–2004 i Facit-album. Med få undantag komplett, inkl. block och F 10–18 men ej påtrycken.	★★	1.500:-	2467K	FDC. Två st med vackra vinjetter - 15.8 1950 och 14.8 1958.	✉		250:-
2453A		Samling 1938–95 i insticksbok. Komplet, utom påtrycken. Från 1978 i par - hög nominal. Även ★ P13,16x3 och Thule.	★★	1.200:-	2468L	Brev. Skokartong med mest FDC och andra försändelser 1970–80-tal, lite ★★ ingår t.ex. F 129 (25:-) i ★★ sexblock.	✉		400:-
2454A		1937–2000 i Leuchtturm-album med fickor. Fem pakke-porto, F 10–18, från 1950 komplett förutom block 1995. Mest bra kval.	★★/★	1.200:-	2469K	T1-5 Turistporto, dubblettpost med totalt 4–6 märken av varje valör.	★★★/★/◎		350:-
2455P		Parti 1915–82 på Visirblad inkl. ★★ Praktex Pakkeporto nr 4 och 12, F 28–37 ★★, flera ★★ fyrblock och Thule 1–5, etc. (300)	★★★/★/◎	1.000:-					
2456P		Samling/parti 1930–99 på Visirblad inkl. flera block. Bra kval. F 6000	Mest	★★	2470	3 1873 Skilding values 8 sk brown, perf 14 × 13½. Kht. F 2800	★		300:-
2457P		Samling 1938–91 inkl. F 1–18, en del brev och H1+2, etc. (225)	◎	900:-	2471	5 1873 Skilding values 3 sk grey perf 12½. Regummed, otherwise a very nice copy with excellent centering. (Photo)	(★)		800:-
2458A		Insticksbok samling 1973–96 samt Facitalbum 1957–91. Även Färöarna nära komplett 1975–91. Bra nom. värde.	★★	900:-	2472	5 1873 Skilding values 3 sk grey, perf 12½. Normal quality. F 4200 (Photo)	(★)		500:-
2459P		Samling 1915–60-tal på blad. Exempelvis två xx praktex av F 38 och sju stpl ex av Amerikautgåvan, etc. Även tre av Färöarnas provisorier 1940–41. Mest bra kval. (200)	Mest	◎	2473	5 1873 Skilding values 3 sk grey, perf 12½. Space filler with 2 mm tear in right margin. F 13000	◎		500:-
2460P		Samling 1938–85 på blad. Fr.o.m. 1957 oftast med fyrblock och singelmärke.	★★	500:-	2474	5v <sup>2</sup> 1873 Skilding values 3 sk grey, imperf without gum, proof without vm. Small spot at front. F 6500	(★)		500:-
					2475	6 1873 Skilding values 4 sk red perf 12½. Fair centering. Scarce! F 12500 (Photo)	★		2.500:-
					2476	7 1873 Skilding values 16 sk yellow, perf 12½. Beautiful block-of-four in fair centering. A few short perf as often, and weak gum. F 14000	★★		1.500:-
					2477	8 1882 Aur values 3 aur orange-brown, perf 14 × 13½. F 1500	★★		400:-
					2478	9 1878 Aur values 5 aur blue perf 14 × 13½. Excellent copy. F 6500 (Photo)	★		1.000:-
					2479	10b 1884 Aur values 5 aur green perf 14 × 13½. Excellent copy with only small hinge mark. F 700	★		200:-



ex 2464



2480	11	1876 Aur values 6 aur grey, perf 14 × 13½. Block-of-four, off-centered. Cert by Grønlund. F 22800	★★	2.500:-	2499	44v <sup>1</sup>	1902 Surcharge "Í GILDI" 100 aur lilac/brown perf 14 × 13½, inverted black op. F 1800	★	400:-
2481	11	1876 Aur values 6 aur grey, perf 14 × 13½. Dried gum. F 1.300	★	300:-	2500	48	1902 Surcharge "Í GILDI" 3 aur yellow, small "3", perf 12¾, black op. F 4800 (Photo)	★★	700:-
2482	13d	1891 Aur values 16 aur grey-brown unclean colour perf 14 × 13½. Very nice copy. (Photo page 39)	★★	700:-	2501	48	1902 Surcharge "Í GILDI" 3 aur yellow small "3" perf 12¾, black overprint in block of four. Scarce unit! F 9000 (Photo)	★	1.400:-
2483	15a	1882 Aur values 20 aur ultramarine thin paper perf 14 × 13½. Excellent centering, heavily hinged. Cert. Grønlund. F 6800 (Photo page 39)	★	1.200:-	2502	48	1902 Surcharge "Í GILDI" 3 aur yellow, small "3", perf 12¾, black op. Flera fastsättare. F 1900	★	300:-
2484	16	1876 Aur values 6 aur grey, perf 14 × 13½. Block-of-four, fair centered. With right sheet margin. Perforation partly split, with light reparation. F 13500	★★	1.300:-	2503K	76-90	1908 Two Kings SET wmk Crown (13). F 4500	★	350:-
2485	16	1876 Aur values 40 aur green, perf 14 × 13½. Top quality. F 4400 (Photo page 39)	★★	900:-	2504	80	1907 Two Kings 6 aur grey wmk Crown. Block-of-four. Good-fair centering. F 10800	★★	1.400:-
2486	18	1892 Aur values 50 aur red/blue, perf 14 × 13½. Good - fair centering. F 2400	★★	400:-	2505	88	1907 Two Kings 1 Kr brown/blue wmk Crown in block of four with upper margin. F 1800+	★★	300:-
2487	18	1892 Aur values 50 aur red/blue, perf 14 × 13½. Good - fair centering. F 2400	★★	300:-	2506	89	1907 Two Kings 2 Kr green-grey/dark brown wmk Crown in block of four with upper margin. F 2800 (Photo)	★★	500:-
2488	18	1892 Aur values 50 aur red/blue, perf 14 × 13½ in vertical pair. Almost off-centered. F 1600	★	250:-	2507	90	1907 Two Kings 5 Kr blue-grey/brown wmk Crown in block of four (centered to the right) with right hand margin. Scarce unit. F 16000 (Photo)	★★	2.000:-
2489	20	1897 Aur values 3 aur orange, small "3" perf 12¾. Block-of-four, good centered. Two stamps ★, the others ★★. F 16000	★★/★	1.200:-	2508	90	1907 Two Kings 5 Kr blue-grey/brown wmk Crown (off centered upward) with right hand corner-margin. F 4000	★★	500:-
2490	23	1876 Aur values 5 aur blue-grey, rough perf 12¾. Top quality for this scarce stamp. F 5000 (Photo page 39)	★	1.000:-	2509	91	1916 Two Kings 1 eyr red/green wmk Cross in pair (left stamp defective) on 3 aur postal card to Denmark, cancelled REYKJAVIK 11.VI.17.	☒	200:-
2491	27	1897 Aur values 16 aur brown, perf 12¾. Nice block-of-four with upper left sheet margin. Position numbers in the margin. F 9000 (Photo)	★★	1.500:-	2510K	98, 136	1922 Surch on Christian IX 5 aur / 16 aur brown in block of six and a pair, 1922 King Christian X 25 aur green/brown thin, broken lines on reg. cover, canc Reykjavik 1.V.29 to USA, and two front pages of covers with F no. 94 and 124.	☒	350:-
2492	28	1896 Aur values 20 aur blue, perf 12¾. Block-of-four (value × 6). Fair centering. F 7200	★★	1.000:-	2511	107	1930 Surcharge on Two kings 10/5 Kr blue-grey/brown. Certificate Nielsen: "Unmounted mint. Very fine copy." F 9500 (Photo)	★★	2.000:-
2493	31	1898 Aur values 50 aur red/blue, perf 12¾. Minor trace of hinge only. F 4000 (Photo page 39)	★(★)	800:-	2512K	108-13	1911 Jón Sigurdsson SET (6), nice set in blocks-of-four. F 4800 (Photo)	★★	700:-
2494	34	1897 "þrir" Surcharge 3 þrir small letters, perf 12¾. Attest Nielsen: "Genuine and without repairs. Very fine copy." F 6000 (Photo page 39)	★	1.000:-	2513	110	1911 Jón Sigurdsson 4 aur blue. Excellent SON numeral cancellation 163. Facit 1500 SEK for this cancellation. (Photo)	☉	1.000:-
2495K	36	1897 "þrir" Surcharge small letters on printed matter from REYKJAVIK to Hafnarfirdi. Violet crown cancellation HAFNARFJÖRDUR. (Photo)	☒	1.000:-					
2496	37	1897 "þrir" Surcharge þrir in black, large letters, perf 12¾. Certificate Dr. Debo: "Die Marke hat Originalgummi mit Falzspuren, sie ist besonders gut gezähnt und zentriert. Das Stück ist in jeder Beziehung echt und einwandfrei." F 9500 (Photo page 39)	★	2.000:-					
2497	44	1902 Surcharge "Í GILDI" 100 aur lilac/brown, perf 14 × 13½, black op. Owner's mark on the back. F 1300	★★	200:-					
2498	44v <sup>1</sup>	<b>1902 Surcharge "Í GILDI" 100 aur lilac/brown perf 14 × 13½, inverted black overprint in block of 4. Somewhat separated in a few places, reinforced with hinges. One short perf on one stamp. Scarce unit! F 18000 (Photo)</b>	★	<b>8.000:-</b>					







**2542**

- 2514K 114-20 1912 King Frederik VIII SET (7). Blocks-of-four, 5 aur and 2 K with sheet margins. All with good-very good centering. F 26000 ★★ 2.800:-
- 2515 118-19 1912 King Frederik VIII 1 and 2 Kr. F 1300 ★★ 200:-
- 2516 122 1925 Surcharge 10Kr / 50 aur brown-lilac. Certificate Nielsen: "Unmounted mint. Very fine copy." F 6500 (Photo) ★★ 1.300:-
- 2517 124-44 1920 King Christian X SET thin, broken lines (21). Unimportant 5 and 10 aur are used (F 127, 131), 40 aur has gum brown spots and 2 Kr somewhat short perf. F 7500 ★ 800:-
- 2518 135 1920 King Christian X 20 aur brown thin, broken lines. Block-of-four with upper right corner sheet margin. Very good centering. F 8800 ★★ 1.300:-
- 2519K 136 etc. Two registered covers to Sweden with different combinations of Christian X broken lines. ✉ 400:-
- 2520 139 1920 King Christian X 40 aur lilac thin, broken lines. Fine copy. F 1400 (Photo) ★★ 300:-
- 2521K 161 1929 Aeroplane Surcharge 50 aur lilac/grey in pair on reg. cover (10 mm cut on left side), canc Isafjörður 6.VII.29 to Reykjavik. (Photo) ✉ 1.400:-
- 2522 162-63 Zeppelin 1931 overprint 30 aur and 1 kr on card (prentspjald) to Austria, green spec. canc. Graf Zeppelin Islandfahrt. REYKJAVIK 30.6.31, transit Friedrichshafen. very fine. ✉ 700:-
- 2523 162-64 1931 "Zeppelin 1931" opt SET (3). Blocks-of-four, well-centered. F 8000 ★★ 1.200:-
- 2524K 164 1931 Zeppelin 1931 Surcharge 2 kr green-grey/brown on air mail cover, correct postage, and green cachet "ISLANDFAHRT 1931". (Photo) ✉ 500:-
- 2525 165-67 1933 Hopflug Ítala 1933 Surcharge SET (3) (1 and 10 kr with climate affected gum). F 40000 (Photo) ★★ 9.000:-**
- 2526K 173-88 1930 The Parliament SET (16). F 6500 (Photo) ★★ 1.100:-
- 2527 173-88 1930 The Parliament SET (16). F 3000 ★ 400:-
- 2528 183 1930 The Parliament 50 aur, 1, 2, 5 and 10 Kr (5). F 2500 ★ 300:-
- 2529 194-99 1931 Gullfoss SET (6). Fine set. F 1200 ★ ★ ★ 250:-
- 2530 210-11 1935 Dynjandi and Hekla SET (2). F 1750 ★★ 300:-
- 2531 212-17 1935 Matthías Jochumsson SET including the overprinted values (6). Blocks-of-four. Perfect centering. F 3500 ★★ 500:-
- 2532K 221-23 1937 Christian X, 25th anniversary as regent, souvenir sheet 1. Lot of eight copies. F 5600 ★★ 600:-
- 2533K 221-23 1937 Christian X, 25th anniversary as regent, souvenir sheet 1. Lot of six copies. F 4200 ★★ 500:-
- 2534 256-59 1939 Overprint "1940" SET (4). Fine quality. F 2000 ★★ 350:-
- 2535 256-59 1939 Overprint "1940" SET (4). F 2000 ★★ 250:-



- 2536 301v<sup>3</sup> 1958 Occupations and views 90 aur red white paper with "cable" from building variety in the middle of a block of nine. ★★ 300:-
- 2537 301v<sup>3</sup> 1958 Occupations and views 90 aur red yellow paper with "cable" from building variety in the middle of a block of nine. ★★ 250:-
- 2538 352v 1957, Glaciers 10 kr light brown with strong set-off. ★★ 400:-
- 2539 510v 1973 The Stamp Jubilee 10 Kr man and dog misplaced variety, corner margin copy. Not valued in Facit. Scarce variety! ★★ 500:-
- 2540 Tj1 Official, 1873 Number in frame 4 sk green perf 14 × 13½. Off-centered. Regummed and repaired corner perf in lower left corner. Opinion Nielsen. Scarce stamp, attractive appearance. (Photo) (\*) 4.000:-
- 2541 Tj6 Official, 1876 Coat-of-Arms 10 aur blue, perf 14 × 13½. Block-of-four with lower sheet margin. F 6800 ★★ 900:-
- 2542 Tj15 Official, 1902 Overprint Í GILDI '02-'03 3 aur yellow-orange perf 14 × 13½ in block of four. Very scarce unit! F 25000 (Photo) ★★ 3.800:-
- 2543P Tj41 Official, 1918 Two Kings 15 aur grey light blue perf 14 × 14½ wmk Cross, half sheet (=50 stamps). F 17500 ★★ 700:-
- 2544 Tj59-74 Official, 1930 Overprint Þjonustumerki SET (16) (50 aur small spot in gum). Scarce set. F 19000 (Photo) ★★ 3.500:-
- 2545 Tj59-74 Official, 1930 Overprint Þjonustumerki SET (16). Small unimportant stain on 10 Kr. F 6500 ★ 1.400:-
- 2546P Seal, Christmas greetings 1930's, 18 diff Icelandic, 18 diff Canadian in one sheet. Unusual. ★★ 300:-
- 2547P Seal, Christmas stamps 1976-80, 36 colour proofs, imperf. ★★ 300:-

**Iceland, covers / Island, försändelser**

- 2548K Two reg. covers to Sweden (F 81+85) and Denmark (F 79+81+84). ✉ 400:-
- 2549K 218-20 FDC, 1937 Christian X, 25th anniversary as regent SET (3) on beautiful FDC to Sweden, cancelled REYKJAVIK 14.V.37. Scarce. F 3300 (Photo) 700:-



- 2550 256-58 FDC, 1939 Overprint "1940" (3) on registered first day cover to Sweden, cancelled REYKJAVIK 11.5.40. 300:-
- 2551K 262, 234, 246, 249 FDC, 1945 Viking 10 Kr orange-brown perf 14, Geysir 1 Kr black-blue perf 14, Fishes 10 aur grey and Fish 25 aur red brown on First Day Cover, cancelled REYKJAVIK 26.3.45. F 1700 250:-



- 2552K 262, 234, 246, 249 FDC, 1945 Viking 10 Kr orange-brown perf 14, Geysir 1 Kr black-blue perf 14, Fishes 10 aur grey and Fish 25 aur red brown on First Day Cover, cancelled REYKJAVIK 26.3.45. F 1700 250:-
- 2553K 262, 234, 246, 249 FDC, 1945 Viking 10 Kr orange-brown perf 14, Geysir 1 Kr black-blue perf 14, Fishes 10 aur grey and Fish 25 aur red brown on First Day Cover, cancelled REYKJAVIK 26.3.45. (Thin spot on the surface of the cover). F 1700 250:-
- 2554K 162-63 Air mail cover, 1931 Zeppelin 30 aur and 1 Kr on flown registered card to Germany. Fine copy. F 2400 (Photo) 400:-



2554

**Iceland, collections / Island, samlingar**

- 2555V Collection 1873–2000 in Leuchtturm album with stamp mounts. A very comprehensive and valuable collection in overall very nice condition with many SUPERB items, as the collector has focused on quality. E.g. F 2 and 7 \*, 18 \*\*, some better Í Gildi stamps, from Christian IX onwards the collection is nearly COMPLETE unused in main numbers (except for bl 1+2 which are used) where we can note e.g. F 63–75 \*\*, 120 \*\*, 124–44 \*/\*\* where \* stamps have minimal gum traces, Parliament complete \*\*, Christian X unbroken lines complete \*\*, from 1935 apparently complete \*\* with unimportant exceptions. The official section is also strong. A COLLECTION THAT CAN BE RECOMMENDED. Fine quality. (Photo) \*\*/\* 30.000:-
- 2556A Collection 1873–1900 on leaves. A very comprehensive collection that to a large extent is complete (although prior stamps, expensive Í gildi overprints, and a few other ones are missing). E.g. eight skilling stamps incl. No. 1 in somewhat mixed quality, good aur values, all king stamps 1902–12, good overprints (where 10 kr overprints are used), HOPFLUG set (all signed, somewhat ugly hinges), Republic with few exceptions complete xx (e.g. The Parliament 1952=x), good officials incl. the 1930 set complete, etc. Appealing collection that can be recommended! Fine quality. (Photo) 23.000:-
- 2557A Collection 1873–2004 in Facit album. Many good issues, mixed quality. Skilding F 2, 3, 7. 21 different aur values. Two kings complete, surcharges complete, some with tollur. Christian X thin lines complete, Parliament complete. All through mixed \*/\*\*/\* From 1984 complete \*\*. Very high value. \*\*/\* 5.000:-
- 2558P Collection 1931–95 in stockbook. Some early \* e.g. Zeppelin 1931. All the good sets 1944–60's, catalogue value to 1960 SEK 13000 + face value. \*\*/\* 2.000:-



ex 2555

- 2559A Collection 1944–2008 in two Schaubek albums incl. Mi 311 \*\* and some booklets. Apparently complete except three modern stamps and everything \*\* after 1968. \*\*/\* 2.000:-
- 2560A 1873–2000 in Leuchtturm album with stamp mounts. From 1944 complete \*\*. Also some better old as Zeppelin and air, etc. Mostly fine quality. \*\*/\* 1.500:-
- 2561P Collection 1876–1940's on leaves incl. many aur values, some better Christian X, F 188–93 \*, official stamps, etc. (180) \*/ 1.300:-
- 2562A Collection 1876–1988 in Leuchtturm album with stamp mounts. \* to 1954, then \*\*. Parliament Building 1954 \*\*. Complete from 1948. Value according to vendor SEK 14000. \*\*/\* 1.300:-
- 2563A Collection 1902–80 in Facit album. A "double" collection, e.g. pages for both 0 and \*\*/\* From 1954 \*\*. Many good issues. \*\*/\* 1.200:-
- 2564A Thick stockbook with unmounted stamps and sets between 1989–2008. High face value. Catalogue value approx. F 13.000 \*\* 1.200:-
- 2565P Collection 1947–2000 in album. Incl. some better, e.g. Parliament Building (F 311) both \*\* and \*, also many souvenir sheets. Catalogue value acc. to vendor SEK 14600,-. Mostly fine quality. \*\*/\* 1.100:-
- 2566P Accumulation mostly 1920's–30's on stock cards etc including better e.g. F 204-09 \*\* and 227-232 \*\* with certificates Nielsen. Also some Greenland and Faroe Islands including two black prints. (300) \*\*/\* 1.000:-
- 2567L Accumulation 1960's–90's, large numbers, in box, also booklets and souv. sheets. High value. \*\* 1.000:-
- 2568A Collection 1902–70's in stockbook. Several good issues e.g. F 88, 89, 108–13, 161, 183, 187. over 12000 0 900:-
- 2569P Accumulation in stockbook and on leaves, some good issues e.g. several aur values, mixed quality, Tj52 \*\*. Value acc. to vendor SEK 24000. \*\*/\* 800:-
- 2570P Collection 1876–1975 on Facit leaves incl. many medium issues and some official stamps, etc. (450) \*\*/\* 800:-
- 2571P Accumulation duplicates 1876–1971 on nine visir leaves. E.g. 18 aur values, F 111, 113. \*\*/\* 800:-
- 2572P Collection 1922–61 on leaves, containing e.g. F 159–61, 204–09 and Tj531 \*\*. Also some Estonia and Japan, etc. (230) \*\*/\* 800:-
- 2573A Collection/accumulation classical–1960 in two albums. 3-4 remainder collections. Mostly good quality. (1500) \*\*/\* 800:-
- 2574 1876–1912. All different, e.g. Mi 8, 11, 13, 15, 22, 28, 50, 101, 106, 111, 113, 117, 119. Mostly good quality. F 6.600 SEK (34) 0 700:-
- 2575 1911–38. All different, e.g. Mi 111, 113, 117–19, 122v, 137, 143, 156, souv. sheet 2. Mostly good quality. F 6.365 SEK (29) 0 700:-
- 2576 1911–47. All different, e.g. Mi 111, 113, 117, 143, 154, 159, 199, 208, 230, 237-39, souv. sheet 2. Mostly good quality. F 6.295 SEK (42) 0 700:-
- 2577 1876–1911. All different, e.g. Mi 8, 11, 15, 22, 28, 83, 111, 113, Tj8, Tj10, Tj38, Tj41, Tj58. Mostly good quality. F 6.180 SEK (37) 0 700:-
- 2578 1876–1952. All different, e.g. Mi 8, 44, 50, 65-66, 133, 138, 178, 188, 245, 261, 273, 287. Mostly good quality. F 5.980 SEK (34) \* 700:-
- 2579 1873–1940. All different, e.g. Mi 65-66, 245, 248, 261, 273, 287, Tj3 (\*), Tj4, Tj19, Tj33-40. Mostly good quality. F 5.915 SEK (46) \* 700:-
- 2580 1921–71. All different, e.g. Mi 100, 106, 111, 227–30, 232, 248, 306, 324, 340, 353. Mostly good quality. F 5.940 SEK (37) \*\* 700:-
- 2581 Lot 1873–1930's. Small lot better stamps on stock card incl. a reasonable copy F 3 \*. \*\*/\* 700:-



ex 2556



- |       |  |           |       |  |   |        |          |
|-------|--|-----------|-------|--|---|--------|----------|
| 2582A | Collection classic-1990's, early mainly ★, some better ★★ e.g. 73×2, 117, Also collection used 1876-2004 e.g. F 108-13, 114, 117.                                | ★★/★/○    | 700:- | 2608A  | Collection 1958-92 in Facit album. (350)  | ★★     | 500:-    |
| 2583A | Two collections in one visir album: ★★ 1930-80 e.g. Geysir complete and used 1902-86 with e.g. Geysir complete, Parliament building 1952.                        | ★★/○      | 700:- | 2609A  | Collection 1902-80. (600)   | ★★/★/○ | 500:-    |
| 2584  | 1876-1936. All different, only officials e.g. Mi 4, 7-8, 10-11, 18-19, 38, 41, 56, 58. Mostly good quality. F 5.785 SEK (22)                                     | ○         | 600:- | 2610L  | Box with two full sheets ★★ Tj43 and 44. Small stock ★★ and ○ 1950-70's and some others.  | ★★/○   | 500:-    |
| 2585  | 1876-1937. All different, e.g. Mi 8, 11, 15, 22, 28, 72, 111, 113, 122v, 137, 143, 154, 159, 159v2. Mostly good quality. F 7.095 SEK (42)                        | ○         | 600:- | 2611   | 1876-1929. All different, e.g. Mi 14, 17, 28-29, 50, 54, 65-66, 80, 101. Mostly good quality. F 4.570 SEK (22)  | ★      | 400:-    |
| 2586  | 1876-1936. All different, e.g. Mi 8, 11, 15, 22, 28, 72, Tj 8, Tj18, Tj38, Tj52, Tj56, Tj58. Mostly good quality. F 6.075 SEK (35)                               | ○         | 600:- | 2612   | 1902-52. All different, e.g. Mi 65, 187-88, 237-39, 245, 248, 255, 261, 264, 273, 287, 311. Mostly good quality. F 4.655 SEK (27)   | ★      | 400:-    |
| 2587  | 1930-53. All different, e.g. Mi 187-90, 256-58, 262, 273, 287, 312-14, 318, 324. Mostly good quality. F 5.830 SEK (25)   | ★★        | 600:- | 2613   | 1876-1930. All different, only officials e.g. Mi 4, 31, 47, 55, 58-68, 74. Mostly good quality. F 3.480 SEK (25)  | ★      | 400:-    |
| 2588  | 1873-1971. All different, e.g. Mi 2 (★), 14, 74, 188, 190, 196, 245, 261, 264, 273, 287, 311, Tj59-68. Mostly good quality. F 6.400 SEK (42)                     | ★         | 600:- | 2614   | 1925-71. All different, e.g. Mi 189, 199, 208, 230, 280, 299, 318, 328. Mostly good quality. F 4.785 SEK (34)   | ○      | 400:-    |
| 2589  | 1876-1908. All different, e.g. Mi 8, 11, 13, 15, 22, 28-29, 50, 72, 75 (tear), 83, 88. Mostly good quality. F 7.200 SEK (27)                                     | ○         | 600:- | 2615   | 1902-71. All different, e.g. Mi 306, 340, 353, Tj18. Mostly good quality. F 3.360 SEK (29)  | ★★     | 400:-    |
| 2590  | 1911-38. All different, e.g. Mi 111, 113, 117, 122v, 137, 143, 154, 159, 163, souv. sheet 2. Mostly good quality. F 5.780 SEK (28)                               | ○         | 600:- | 2616P  | F 150×100, 175×40, 176×35, Tj44×100. Value over SEK 10000.-.  | ★★     | 400:-    |
| 2591P | Lot 1873-1952. Nice lot incl. early skilling values, better sets and singles, etc., also Thule 1935 compl. mint and used. Mostly fine quality. Facit 9000,- (71) | ★/○       | 600:- | 2617A  | Collection 1876-1965 in Facit album without stamp mounts. Some good issues e.g. from 1950's. (300)  | ★/○    | 400:-    |
| 2592A | Collection 1876-1992 in album. Well-filled modern part ★★. Mostly good quality. (800)  | Mostly ★★ | 600:- | 2618K  | Lot. Two better sets: F 168-72 ★ and 204-09 ★★. Fine quality. F 2900 SEK (11)   | ★★/★   | 300:-    |
| 2593  | 1876-1940. All different, e.g. Mi 14 (★), 54, 65, 102, 95, 136-37, 168, 170, 172, 188, 208, 237-39, 245, 248. Mostly good quality. F 5.265 SEK (31)              | ★         | 500:- | 2619   | Four good issues: 29v2 ○, 88 ★★, 174v2 ★★ and Tj9 ○.  | ★★/○   | 250:-    |
| 2594  | 1876-1918. All different e.g. Mi 8, 11, 13, 15, 18 (short perf), 21-22, 28, 54, 72, 74, 97. Mostly good quality. F 5.860 SEK (27)                                | ○         | 500:- | 2620   | Three excellent/superb cancels: F 64 Reykjavik 10.2.04, F 67 Isafjörður and F 81 Saudárkrökur.  | ○      | 200:-    |
| 2595  | 1876-1930. All different e.g. Mi 8, 11, 13, 15, 28, 54, 72, 97-98, 101-02, 106. Mostly good quality. F 5.510 SEK (29)  | ○         | 500:- | 2621K  | FDC. 35 FDCs 1938-65, mostly with vignettes. F 4500.  | ☒      | 400:-    |
| 2596  | 1876-1911. All different, e.g. Mi 8, 11, 13, 15, 22, 28, 72, 97-98, 101-02, 106. Mostly good quality. F 5.180 SEK (28)   | ○         | 500:- | 2622A  | FDC. 165 FDCs with different FF- and FM-vignettes 1961-89.  | ☒      | 400:-    |
| 2597  | 1911-30. All different, e.g. Mi 111, 113, 122v, 164, 137, 143, 154, 159, 159v2, 188. Mostly good quality. F 5.495 SEK (33)                                       | ○         | 500:- | 2623P  | Covers. 19 covers about 1920-50, several air mails, good variety, many to Denmark and USA, good value.  | ☒      | 1.000:-  |
| 2598  | 1876-1922. All different, e.g. Mi 8, 11, 15, 28, 72, 97, 111, 113, 122v, 137. Mostly good quality. F 5.580 SEK (33)  | ○         | 500:- | 2624   | Picture postcard with surcharge issues (unique franking?) F 99, 101, 105, 106, 158 to Stockholm with green special canc. Graf Zeppelin Islandfahrt 1931. Transit Friedrichshafen, arr. STOCKHOLM LUFTPOST 5.7.31. Very fine quality. Ex. Allard. (Photo)                                  | ☒      | 900:-    |
| 2599  | 1876-1929. All different, e.g. Mi 8, 11, 13, 15, 22, 28-29, 83, 89, 97, 101-03. Mostly good quality. F 5.570 SEK (25)  | ○         | 500:- | <b>Finland, single items / Finland, singlar</b>                                      |   |        |          |
| 2600  | Small lot good issues e.g. F 1, 18, 19, 44, Sigurdsson complete, 159, 199. High value. (32)  | ○         | 500:- | 2625   | 1 I 1856 Oval stamps 5 k blue, small pearls. Wide margined copy with manuscript canc. (small unimportant thin spots). Cert. Gummesson. F 12000 (Photo)  | ○      | 1.000:-  |
| 2601  | 1925-71. All different, e.g. Mi 199, 206, 208, 230, 280, 299, 312-14, 318, 328. Mostly good quality. F 4.520 SEK (36)  | ○         | 500:- | 2626   | 1 II 1858 Oval stamps 5 k blue, large pearls. Very fine and full margined copy on piece, HELSINGFORS 12.9.58. Cert. Grönlund. (Photo)   | ○      | 2.000:-  |
| 2602P | Accumulation classic-modern, majority used. E.g. nine aur values, F 111, 113. High value.  | ★★/★/○    | 500:- | 2627   | 1 II 1858 Oval stamps 5 k blue, large pearls. Very fresh copy with manuscript cancellation. Cert. Gummesson. (Photo)  | ○      | 2.000:-  |
| 2603P | Collection 1902-84 on Visir leaves, in total about 440 copies. F approx. 12500 acc. to vendor.   | ★★/★      | 500:- | 2628   | 5v <sup>1</sup> C3a 1867 Coat-of-Arms Finnish values 5 p dark lilac-brown on laid pale lilac paper, roulette III. A few somewhat short perfs. F 2500  | ★      | 200:-    |
| 2604P | 1941-modern on six Visir leaves mostly ★ F over 6.000.   | ★★/★/○    | 500:- | 2629   | 9v <sup>1</sup> C <sup>1</sup> a 1866 Coat-of-Arms 40 p carmine on ordinary pale-rose paper, roulette I in pair on piece. Cancelled by ink strokes and TAMMERFORS 18.3.1866. F 40000 for loose stamps of type I. A truly wonderful piece in very fine quality. Certificate Tuori. (Photo) | △      | 10.000:- |
| 2605A | Standard collection in Leuchtturm album with and without mounts. Classic in very mixed quality, to 2006, almost empty after 1998.                                | ★★/○      | 500:- |  |   |        |          |
| 2606A | Kiloware. 1/4 kg, sealed and stamped 1968.   | ○         | 500:- |  |   |        |          |
| 2607A | Kiloware. 1/4 kg, sealed and stamped 1968.   | ○         | 500:- |  |   |        |          |



- 2630 11 1875 Coat of Arms m/75 32 p carmine, Copenhagen printing. Faultless copy. F 3800 (Photo) ☉ 700.-
- 2631 13SC1j 1881 Coat of Arms m/75, Helsinki printing 5 p orange perf 11, Senate type. Superb copy cancelled TAMMERFORS 13.9.82. (Photo) ☉ 250.-
- 2632 26 1885 Coat of Arms m/75, new colours 10 Mk brown/red. Beautiful copy! Scarce unmounted. F 10000 (Photo) ★★ 2.800.-
- 2633K 35-36, 38-42, 44 1891 Russian type with Rings, incomplete set in blocks of four. Up to 50 K missing 3 K and 35 K. Fresh and sought after. F 9050 ★★ 2.500.-
- 2634 44 1891 Russian types with rings 50 k violet/green in well-centered block of six. F 4125 (Photo) ★★ 1.000.-



2634

- 2635 61 1915 Third Letterpress Issue 10 Mk black/greenish grey, perf 14½. F 1600 ☉ 400.-
- 2636 135-36 1928 Stamp Exhibition SET (2) in block-of-four. Canc 13.IX.28. F 1280 ☉ 200.-
- 2637 BF9 Post Bus, 1958 For parcels carried on Post Buses 100 Mk brown in block-of-four with watermark in the margin on the two upper stamps. Very unusual! ★★ 350.-
- Finland, covers / Finland, försändelser**
- 2638K Condolence letter and ditto card with F 13S and 13L respectively, both with blue EKENÅS 1882. ☐ 500.-
- 2639K F.8 FDC, Field post stamp without overprint on cover from TURKU 26.9.63. F 1500 400.-
- 2640K 135-36 FDC, 1928 Stamp Exhibition SET (2) on two covers cancelled HELSINKI 10.XI.28. 300.-
- 2641K 221-24 FDC, 1939 The Red Cross SET (4) on FDC to Sweden, cancelled HELSINKI 2.-1.-39. Scarce. F 1900 (Photo) 500.-



**Finland, collections / Finland, samlingar**

- 2642A Collection 1891–1993 in Leuchtturm album with stamp mounts. Almost complete from 1930 incl. Zeppelin. Some good early issues e.g. m/89 with rings 41–45, Vasa issue complete. North Ingria 8–14. Åland Islands complete 1984–94. Value according to vendor 40000 SEK. Fine quality. (Photo) ★★ 4.500.-



ex 2642

- 2643A Collection 1856–1988 in Schaubek album incl. better classic issues and e.g. F 20–45, F 61 ★, nice Lion types, etc. Early part mostly used, probably complete after 1930 and everything apparently ★★ after 1965. Mostly fine quality. ★★/★/☉ 3.000.-
- 2644A Collection 1856–1983 in two Estett albums. Wellfilled albums incl. better stamps, e.g. early issues, Zeppelin 1930. Mostly fine quality. ★★/★/☉ 3.000.-
- 2645A 1860–2000 in album. Including 1860–66 complete, 10 m 1885, 5 and 10 m 1889, 7 rubel 1891, zeppelin, from 1932 nearly complete. Mostly fine quality. ☉ 2.500.-
- 2646L Modern in removal box. Åland Islands in six albums, Finland including boklets in three albums. Mostly ★★. Mostly fine quality. Approx. 17 kg. ★★/★/☉ 2.500.-
- 2647A Apparently complete collection in two Schaubek albums 1989–2008 incl. booklets. High face value. ★★ 2.000.-
- 2648A Accumulation F 67–540 in two visir albums, eg. many charity sets High value. ★★ 2.000.-
- 2649A Collection 1860–2000 in Facit album. M/60 – five different in mixed quality, several m/75, with rings to 50 pen. Almost complete 1930–78, mixed ☉/★/★. Duplicates. Karelia F 1–15 complete ★★. High value. ★★/★/☉ 2.000.-
- 2650A ☉/★/★ collection/accumulation c.1860–2009 in two stockbooks with stamp mounts. E.g. more than 20 "large-toothed" stamps in mixed condition, Coat-of-Arms type 1875–89, 10 markkaa 1915 (two used), Vaasa 5 mark ☉, Zeppelin 10 mark ★, Karelia 1922 Coat-of-Arms type, complete set ★ + The Åland Islands ★★/☉ in small stockbook. High catalogue value. ★★/★/☉ 2.000.-
- 2651A 1975–2007 in two albums. One album with stamps, FDCs, booklets, etc. One album with year sets 1999–2007. High face value. Mostly fine quality. ★★/☉ 1.500.-
- 2652A 1822–1972 in Lindner album with stamp mounts. Very well filled album, including better classic, some prephilately, zeppelin, etc. Somewhat mixed quality. ★★/★/☉ 1.500.-
- 2653A Collection 1860–1967 in KABE album with stamp mounts. 13 copies m/60, most of them without faults. From 1931 almost complete and ★★. Excellent quality. SEK17000 ★★/☉ 1.500.-
- 2654A Accumulation duplicates 1872–1990, many charity and commemorative issues, often both ★/☉, after about 1945 also ★★. Good number and value. ★★/★/☉ 1.000.-
- 2655A Collection 1922–94 in Facit album. Many charity sets and commems, also Åland from 1984. Value according to vendor 9800 SEK. ★★ 1.000.-
- 2656A ★★ (a few used) collection/accumulation with number blocks c.1917–2006 in thick stockbook with stamp mounts. Ordinary stamps and commemoratives as well as blocks, mini-sheets and some booklets. Also some East Karelia. High catalogue value. Low reserve. ★★ 1.000.-
- 2657L Large accumulation duplicates in shoebox, classic–modern, in small envelopes, partially sorted. ☉ 900.-
- 2658 1866–1939. All different, e.g. Mi 7, 9, 19c2, 24, 35-45, 60, 107, 121, 133. Mostly good quality. F 7.000 SEK (35) ☉ 800.-
- 2659A 1866–1989 in album. Some better 1866–88, 1 rubel with rings, exhibition stamps, post bus 1-5 used, etc. Well filled. Mostly fine quality. ★/☉ 800.-
- 2660A 1889–1987 in Leuchtturm album without stamp mounts. / rubel 1891, zeppelin. Well filled from 1931, mostly ★★. Mostly fine quality. ★★/★ 800.-
- 2661P Accumulation 1860–modern on stock cards etc. Old auction lots/remainers. Interesting mix incl. better. ★★/★/☉ 700.-
- 2662P Large accumulation 1917–70's on 13 visir leaves. Many Saarinen, Lion m/30, commemoratives and charity, etc. High value. ★★/★ 700.-
- 2663A 1860–1947. Remainder collection in old album. ★/☉ 700.-
- 2664 1860–91. All different, e.g. Mi 4, 5 (thin spot), 7, 18c1, 19c2, 24, 41, 44. Mostly good quality. F 5.530 SEK (21) ☉ 600.-
- 2665A 1945–modern in album. Including some mini/souvenir sheets. Also some Åland Islands. Mostly fine quality. ★★ 600.-

2666A	Collection 1866–1986 in Facit album. F 8 without faults. Large number of commemoratives, many early charity sets are ★★. (nearly 1000)	★ ★/○	600:-
2667A	Collection 1860–2006 in Leuchtturm album without stamp mounts. Standard collection, e.g. nine m/60 in very mixed condition, some early charity sets.	○	500:-
2668A	Collection/accumulation 1875–1999 in two stockbooks. Mostly fine quality.	○	500:-
2669A	Collection/accumulation 1860–1980 in stockbook incl. nine large-toothed in mixed condition. Mostly good quality.	○	500:-
2670L	★/★ ★/○ collection/accumulation. Collection 1885–1974 in album without stamp mounts (F 65 Lyx-pages), from 1930 mostly ★ + accumulation in stockbook with stamp mounts c. 1910–78, modern mostly ★★ + FDCs in two albums c. 1958–78.	★/★ ★/○	500:-
2671L	Box mixed material e.g. used commems 0,7 kg on cuts. Year sets 1980, 1981×4, 1982×2, 1983×3. F 975–78 – 18 blocks. Two complete sheets F 954. 55 FDCs 1980's. Lot booklets. Value over SEK 10000 according to vendor.	★ ★/○	500:-
2672P	Tuberculosis, 25 sets 1951 and 100 sets 1952. F 8000 SEK	★★	350:-
2673A	Mostly used remainder collection c.1881–1981 + album with domestic covers.	Mostly ○	300:-
2674P	Lot. Red Cross stamps from e.g. 1964, 1967.	○	250:-
2675L	Used accumulation in box with e.g. Stamp exhibition 1928, four sets on small cuts. A few foreign stamps included.	○	200:-
2676A	Booklets. About 50 booklets 1939–90, e.g. two H3 and six H4. F 5165.-.	★★	750:-
2677P	Booklets. Over 100 machine booklets om visir leaves.	★★	350:-
2678A	Booklets. 46 booklets (28 slot-machine) 1949–88 incl. duplicates, e.g. HB1. Facit 4800.-.	★★	300:-
2679L	FDC. About 365 FDCs 1946–85, all with vignettes.	☒	700:-
2680A	FDC. 22 different FDCs 1940–74 incl. 24.5.41, 1.1.42, 2.1.43, 22.10.73 and some with vignettes. F > 4600.	☒	600:-
2681A	Postal stationery collection 1871–1916 in album. Exhibition-mounted with railway cancellations, "KL" postmarks, foreign destinations, censorship, etc. (57) Please inspect!	☒	4.000:-
2682P	Cover accumulation philately–1950's. Including some postal stationery, post cards, censored, and registered mail, etc. (50)	☒	800:-
2683L	Covers. Old–modern, incl. postcards and some stamps.	☒	600:-
2684A	Covers 180's–1950's in album. Air, FDCs, postal stationaries. Many sent abroad. Mostly fine quality. (100)	☒	500:-
2685A	Postcards. Lot modern: About 200 towns, etc., 90 congratulations, and 40 mixed.	☒	600:-

#### Finland, miscellaneous / Finland, övrigt

2686	1-8 Aunus 1919 Overprint "Aunus" on Lion Type m/17 SET (8). 5, 20 and 50 penni is ★★. Cert. Herbert Oesch. (Photo)	★	3.500:-
2687K	1-7 North Ingria 1920 Coat-of Arms and Different designs. Two complete sets, F 5–7 signed Bühler. F 4750	★	1.000:-
2688	1-15 Karelia 1922 Coat-of Arms. Complete set (15), some copy with min. gum disturb. F 3500	★★	700:-
2689K	1-15 Karelia 1922 Coat-of-Arms. F 3500	★★	500:-

#### The Åland Islands / Åland

2690L	1984–2006 in removal box. Stamps including gutter pairs, booklets, etc. in five albums. Also three albums FDCs. Fine quality. Approx. 19 kg.	★ ★/○	3.000:-
2691L	Lot 126 year sets 1984–2000.	★★	2.000:-
2692A	Collection gutter pairs 1984–98. Face FIM 1760 (about 300 €).	★★	900:-
2693A	Apparently complete collection 1984–2008 in Schaubek album incl. many booklets.	★★	800:-
2694A	Accumulation 1984–2001. Duplicates, booklets, some early full sheets, complete collection 1984–99 on Leuchtturm leaves with mounts. High face value, low estimate.	★★	500:-
2695L	20 year sets 1984–96, some sets and booklets, also 95 FDCs. Face value FIM 1450.	★★	500:-
2696L	1984–2000 in box. Year sets, FDCs, booklets, etc. Mostly fine quality.	★ ★/○	500:-
2697K	60 different gutter pairs 1985–2005 incl. Eider, all FDC-cancelled.	○	300:-
2698P	Discount stamp booklets 1988 on leaves. 16 discount packages. F 10.400. Fine quality.	★★	1.000:-

#### Collections Nordic countries / Nordensamlingar

2699P	Selection classic–1950 on leaves incl. some skidding values, Denmark F 50 used and 246–55 ★, nice Danish West Indies and Sweden, etc. High value and mostly fine quality. (220)	★ ★/★/○	2.500:-
2700A	Collection Iceland, Norway and Denmark classic–1983. Several issues from each country. After 1966 ★. High value.	★/○	2.500:-
2701L	Removal box mainly ★★ material 1950–90's, in about 15 albums and on leaves, etc. Very large amount and high value. Approx. 24 kg.	★ ★/★/○	2.000:-
2702A	Collections Norway 1974–92, Iceland 1974–95 and Denmark 1976–81. Good face value.	★★	1.500:-
2703A	Collection 1856–1947 in two albums except Sweden. Incl. better stamps. (800)	★/○	1.400:-
2704A	Collections Finland 1972–92, Åland 1984–2000, Greenland 1950–94 and Faroes 1975–05.	★★	1.300:-
2705L	Old–modern in box. Norway, Iceland, Greenland and Faroe Islands in three Leuchtturm albums and two stockbooks. Mostly modern ★★. Mostly fine quality.	★ ★/★/○	1.200:-
2706L	1880's–2003 in removal box. Finland, Åland, Faroe Islands in three nice Leuchtturm albums. Also five year books Canada, etc. Mostly fine quality. Approx. 15 kg.	★ ★/★/○	1.200:-
2707P	Accumulation duplicates classic–1970's on eight visir leaves. Value according to vendor SEK 20000.-. (900)	○	1.000:-
2708P	Accumulation duplicates classic–1970's on eight visir leaves. Value according to vendor SEK 20000.-. (900)	○	1.000:-
2709A	Collection Iceland, some used before 1957, then ★★ 1957–73, good issues e.g. Bessastadir. Also Norway almost complete ★★ 1941–75 e.g. Legion, University, V-overprinted complete without wmk, definitives Haakon and Olav complete incl. high values.	★ ★/○	1.000:-
2710A	Collection classic–1947 in album without stamp mounts. Several good issues e.g. Sweden 1 kr UPU 1924, Norway 2 kr Oscar II, Denmark Christian X 1904 complete, Finland m/60 six stamps, several charity sets ★. Very mixed quality.	★/○	1.000:-
2711K	Better issues in two approval books, majority Sweden, many 1920's, watermarks, etc. Value acc. to vendor SEK over 22000. (100)	○	800:-
2712K	Two approval books better issues mainly classic–1930's, majority Sweden. Value acc. to vendor SEK 21000. (95)	○	700:-
2713P	Accumulation duplicates on visir leaves classic–1990's. Value acc. to vendor SEK 20000. (over 1000)	○	700:-
2714P	Accumulation duplicates on visir leaves classic–1990's. Value acc. to vendor SEK 20000. (over 1000)	○	700:-
2715P	Accumulation duplicates on visir leaves classic–1990's. Value acc. to vendor SEK 20000. (over 1000)	○	700:-
2716P	Accumulation duplicates on visir leaves classic–1990's. Value acc. to vendor SEK 20000. (over 1000)	○	700:-
2717P	Collection/accumulation old–modern on Visir leaves. Catalogue value acc. to vendor >20 000 SEK. Mostly fine quality.	○	700:-
2718P	Collection/accumulation old–modern on Visir leaves. Catalogue value acc. to vendor >20 000 SEK. Mostly fine quality.	○	700:-
2719P	Collection/accumulation old–modern on Visir leaves. Catalogue value acc. to vendor >20 000 SEK. Mostly fine quality.	○	700:-
2720P	Collection/accumulation old–modern on Visir leaves. Catalogue value acc. to vendor >20 000 SEK. Mostly fine quality.	○	700:-
2721A	Small box e.g. year sets Finland, Norway 1978-82, some booklets, Sweden MAKULERAS-canc. on set of 1928 and others.	★★	600:-
2722A	Accumulation Denmark and Finland in thick visir album about 1900-70's, mainly used. Many commemoratives. Also Greenland Faroe and a few ★★ Åland.	★ ★/★/○	600:-
2723A	Collection classic–1949 (excl. Sweden and Norway) in Facit album without stamp mounts. Denmark e.g. 5 kr 1915, Finland several charity sets ★.	★/○	600:-
2724L	Accumulation mainly 1930–50's in seven approval books + stockbook Sweden with some very fine canc. Oscar–1920's.	○	600:-
2725P	15 visir leaves Sweden, Finland, Norway, Denmark around 1957–57. Some older Sweden e.g. 60 öre Parliament × 4.	★★	500:-

2726A	Visir album with some better e.g. Finland F 100×3, 442×3, 492×2, 617×11, BF4×3. Iceland 436×4, BL1×2. Norway 184–85×2, 475–76×4, Denmark 278–80H1. Slesvig 1.Zone overprint complete. F 8300	★★	500:-
2727A	1940's–2009 in two albums. Mostly modern Iceland and Norway, including many booklets and souvenir sheet. Also some FDCs. Mostly fine quality.	★/★/○	500:-
2728A	Over 1000 stamps, mostly from 21st century. No Swedish stamps. F 10700	○	500:-
2729A	Small stockbook ★★ Faroe and Greeland.but majority Iceland accumulation used 1930's–2004. (500+)	★/★/○	500:-
2730A	Remainder collection Iceland 1875–1938 e.g. 10 aur values. Finland 1867–1944, some Red Cross.	○	500:-
2731L	Small box mainly Faroe and Norwegian booklets 1970's.	★/★/○	500:-
2732K	Norway Postal Service 1947 2–5 of each value + Haakon 1946 – many with gum damage due to moisture. Iceland complete Views 1950.	★★/★	400:-
2733L	Lot sets 1950–70's in envelopes (not Sweden) and SAFE-dual album Denmark 1962–71 with stamps from 1968.	★★	400:-
2734A	Collection 1870–1940 in album. Mostly good quality. (300)	★/○	300:-
2735L	Old–modern in box. Duplicates Denmark, Norway, Finland, etc., in four boxes. Mostly fine quality.	○	300:-
2736L	Norway: Stockbook accumulation duplicates used, ★★ Block 1×9, 3×11 and full sheets of F 531–32. Denmark – accumulation in stockbook, mainly used, majority old material.	★/★/○	250:-
2737A	Covers. Album e.g. about 20 Norwegian picture postcards, mainly older, Swedish first flights, etc. Also cover flown by Charles Lindbergh from Sto. Domingo to Haiti. (50)	✉	500:-
2752L	1940's–modern in removal box. Denmark, Finland, Spain, etc. in eight albums album pages, etc. Mostly fine quality. Approx. 23 kg.	★★/★/○	1.200:-
2753K	Collection in approval booklet. Italy, Yugoslavia, and Albania, etc. Catalogue value acc. to vendor € 4013. Fine quality. (96)	★/○	1.000:-
2754L	Modern in box. Hundreds of mini/souvenir sheets, some stamps. High face value. Mostly fine quality.	★★	1.000:-
2755L	Accumulation classics–modern in three small boxes crammed with glassine envelopes with sorted stamps. Including one box Austria (looks quite interesting), some Britain, Malta, Greece and Gibraltar. (5000)	★★/★/○	1.000:-
2756P	Cancellations 1870's–1900, some newer. Numbers, figures, places. E.g. Belgium, France, Austria. (246)	○	700:-
2757P	Accumulation Greece ★/★/○ classic–1970's on leaves and old collection Austria ○/★ 1850–1935 on leaves. (11-1200)	★★/★/○	600:-
2758A	Collection in stockbook. Souvenir sheets, etc. in stock-book, high face value, much thematics. Also somewhat Canada. Fine quality.	Mostly ★★	600:-
2759A	Visir album mixed old–modern, e.g. Britain ★★ 1953–60's, Spain old cinderella, etc.	★★/★/○	600:-
2760L	Accumulation. Berlin 1948-90 sorted in box. High cat value. Austria 1890-92 + postage dues, incl. some ★/★★ sorted in box.	○	600:-
2761P	Collection Luxembourg, Liechtenstein, Monaco, San Marino, Vatican City and Fiume mostly 1900–60 incl. some nice issues. (900)	★/○	500:-
2762A	Collection BALTIC STATES early period also some Malta, Danzig, Vatican, San Marino and Bosnia.	○	500:-
2763A	Accumulation 1970–90 in stockbook. Guernsey, Alderney ★★/○. Russia ○. Fine quality. (500)	★★/○	500:-
2764A	Collection mini- and souvenir sheets 1980's, few duplicates, e.g. Monaco, Portugal, Madeira, Acores. (110)	★★	500:-
2765L	Duplicates in seven stockbooks with stamp mounts comprising Sweden 1891–1996, Denmark 1942–69, Finland 1911–60, France 1892–1960, the Netherlands 1899–1982, Austria 1908–74, Switzerland 1909–77 and Italy 1929–94. Several beautiful cancellations included. Good quality. (3500)	★★/○	500:-
2766A	1930's–modern in album. Postcards, souvenir sheets, air post, etc. Also Swedish numismatic literature. Mostly fine quality.	★★/★/○	400:-
2767A	Lot mainly 1940–80 on cards incl. many sets. Containing e.g. Austria, Liechtenstein, France and Belgium. Mi > 900 € acc. to vendor.	Mostly ★★	350:-
2768L	FDC. 60 FDCs Ireland 1980–85, 63 Switzerland 1963–76 and 75 Hungary 1960's–80's, Mi about 675 €. Also 22 covers Switzerland 1940's–60's and 93 FDCs Pakistan 1960's–70's.	✉	250:-
2769L	Covers 1880's–modern in box. Finland, Denmark, balloon post, etc. Also some better stamps and booklets from Finland and Denmark. Good quality.	✉	700:-
2770L	Covers. Box with hundreds of covers and cards old-modern incl. several from Germany and many sent to Sweden, reg. airmail, etc.	✉	500:-
2771A	Postcards. About 200, many German 1910–60's.	✉	600:-
2772A	Postcards. About 200, many German 1910–60's.	✉	500:-
2773L	Postcards 1900–40's in box. Spain, Denmark, Italy, etc. Mostly fine quality. (250)	✉	500:-
2774A	Postcards 1930's–40's in album. 55 from Finland, 34 from Estonia. Good variation.	✉	300:-
2775P	BALTIC STATES Selection with about 150 copies and 17 covers/cards mostly Estonia and Latvia incl. many better ones. E.g. Estonia Mi 109–12 on cover to Sweden.	★/○	1.400:-
2776A	BALTIC STATES 1991–98 in album. Sets, some FDCs, souvenir sheets. Mostly fine quality.	★★/○	500:-
2777L	EAST EUROPE Accumulation. Duplicates in glassine envelopes, mostly Poland and Czechoslovakia but also some Russia and Hungary. Mostly common material, but possibly better? (Thousands)	Mostly ○	1.000:-
2778A	EAST EUROPE Accumulation in visir album e.g. Baltic States old period, Poland to 1950's and others. Also Polish collection 1918–24. Good value.	★/○	800:-
<b>Worldwide collections / Hela Världen-samlingar</b>			
2779V	Collection 1840's–1940's in three Schaubek albums (1941 issue). Mostly European countries, strong in Scandinavia. Overall quite well filled including better items and many medium priced as well. Germany has been picked, otherwise the collection appears to be unpicked. Some signed items have been spotted. Please inspect! Mostly good quality. (10000)	★★/★/○	15.000:-

**Hela katalogen finns ute på Internet,  
med möjlighet att bjuda direkt!  
[www.philea.se](http://www.philea.se)**

**Onsdagen den 16 februari, tidigast kl. 19:15**

**European collections / Europasamlingar**

2738L	Shoobox with good sets/stamps various countries classic–1950's, very high value, suitable for resale.	★★/★/○	3.200:-
2739P	Approval book good issues classic–1940's, value according to vendor 4070 €. Mostly fine quality. (90)	★/○	3.000:-
2740P	Lot classic–1950's on leaves. Good issues from e.g. Italy, Austria, Greece. Mostly fine quality. (100)	★★/★/○	2.500:-
2741A	Accumulation mainly 1930–60's on cards, mostly Austria and Scandinavia incl. some used. Mi acc. to vendor 14000 € when ★ is counted as ★★.	★★/★	1.700:-
2742K	Two approval books better issues e.g. Italy, Germany, Belgium, Austria, Switzerland. Value acc. to vendor 6400 €. (190)	★/○	1.600:-
2743K	Two approval books better issues classic–1950's, mainly used e.g. Switzerland, Belgium, Germany, Austria, Portugal. Value acc. to vendor 6100 €. (190)	★/○	1.500:-
2744K	Collection in two approval booklets. Switzerland, Italy, Germany, etc. Catalogue value acc. to vendor € 4793. Fine quality. (190)	★/○	1.500:-
2745K	Collection in two approval booklets. Italy, Yugoslavia, Malta, Germany, and Austria. Catalogue value acc. to vendor € 5454. Fine quality. (190)	★/○	1.500:-
2746A	Collection in two albums. Germany 1872–1945, BRD, DDR and Berlin to 1962, also Austria 1945–63. Incl. better stamps. (800)	Mostly ○	1.500:-
2747K	Collection in two approval booklets. Switzerland, Italy, Austria and Serbia. Catalogue value acc. to vendor € 4969. Fine quality. (190)	★/○	1.300:-
2748L	Box with thousands of stamps classic–modern in five albums + leaves, etc. Mostly Germany incl. many better priced issues like BRD Mi 139–40 on cover, 117–20 and 143–46 on exhib. cards, FDC 7.9.49, etc.	★★/★/○	1.300:-
2749K	Collection in approval booklet. Switzerland, Italy, and Germany. Catalogue value acc. to vendor 4536 €. Fine quality. (96)	★★/★/○	1.200:-
2750A	WEST EUROPA. Collection over 120 different souvenir sheets Nordic countries (not Sweden), Britain and Channel Islands.	★★	1.200:-
2751A	1855–1950 in two stockbooks. Sweden, Norway, Britain, Reich, etc. including better classic. Mostly fine quality.	★★/★/○	1.200:-

2780L	Collection/accumulation classics—modern in removal box. Crammed with old collections in albums and on leaves. Interesting mix of material including better - should be inspected! Mixed quality. (10000)	★★★/◎	10.000:-
2781L	Accumulation in three large boxes. E.g. much Sweden incl. town cancels, stamps in envelopes, boxes and albums, etc., Nordic countries, xx souvenir sheets from Europe, worldwide, etc., large amount of material. Approx. 60 kg.	★★★/◎	9.000:-
2782L	Accumulation. NORTH AND SOUTH AMERICA, Comprehensive acc. in 54 circulation booklets in very good variation. Cat. value acc to vendor DKK 117500. E.g. USA, Canada, Brazil, Argentina, Chile and more.	★★★/◎	6.000:-
2783L	Accumulation classics—semi-modern on leaves. Interesting lot with many medium-priced stamps in good variation overall, e.g. Scandinavia and British Commonwealth but also other countries. High catalogue value! Somewhat mixed quality. (2500-3000)	★/◎	5.000:-
2784P	Two approval books good material classic—about 1950. e.g. Switzerland, Italy, Austria, Germany, USA, etc. Value according to vendor almost 6200 €. Mostly fine quality. (180)	★/◎	4.000:-
2785L	Accumulation. Removal box with mainly old auction lots, many in albums, much Austria and Germany but also other countries, high original reserve, now a favourable reserve for e.g. dealers to split up. Approx. 20 kg.	★★★/◎	3.500:-
2786L	Collection classic—about 1935 in 82 small, handwritten books. Looks very good, especially on Europe, very high value. Please inspect!	★/◎	3.000:-
2787L	Large carton with mainly old auction lots in e.g. albums, many single country collections, etc., high original total reserve, now the reserve is favourable for e.g. dealers to split up the material. Approx. 20 kg.	★★★/◎	2.800:-
2788L	Large carton with mainly old auction lots in e.g. albums, many single country collections, etc., high original total reserve, now the reserve is favourable for e.g. dealers to split up the material. Approx. 20 kg.	★★★/◎	2.800:-
2789A	Collection classics—1950's in oldtime The Strand album. Mostly cheap stamps, but well filled incl. Commonwealth and a few better. (Thousands)	★/◎	2.500:-
2790L	Accumulation. 80 big approval booklets with thematic stamps from e.g. Finland, BRD, DDR and Switzerland. Remaining value SEK 38.000.	★★★/◎	2.500:-
2791L	Accumulation. MIDDLE EAST, Comprehensive acc. in 25 circulation booklets in very good variation. Cat. value acc to vendor DKK 35500. E.g. French colonies, Turkey, Egypt, Arabian Peninsula, etc.	★★★/◎	2.200:-
2792L	Accumulation. AUSTRALIA, NEW ZEELAND and THEMATIC, Comprehensive acc. in 27 circulation booklets in very good variation. Cat. value acc to vendor DKK 34500.	★★★/◎	2.200:-
2793P	Accumulation classics—modern on stock cards/pages. Interesting mix from various countries including many medium priced.	★★★/◎	2.000:-
2794A	Old Schaubek album with about 2500 stamps up to 1901, many good issues, mixed quality.	★/◎	2.000:-
2796P	Accumulation duplicates on five visir leaves classic—1950's, majority Austria, Germany, Canada. Value according to vendor 3570 €.	★★★/◎	1.700:-
2797L	70 approval booklets with thematic stamps from e.g. Sweden ★★ and Czechoslovakia. Remaining value SEK 28.000.	★★/◎	1.700:-
2798K	Two approval books better issues e.g. Germany, India, Switzerland, Hawaii, USA, Austria. Value acc. to vendor 6200 €. (190)	★/◎	1.600:-
2799P	Accumulation duplicates on five visir leaves classic—1950's, majority Austria, Germany. Value according to vendor 3280 €. (400)	★★★/◎	1.600:-
2800K	Collection in two approval booklets. Italy, Turkey, France, USA, Austria, etc. Catalogue value acc. to vendor € 5454. Fine quality. (190)	★/◎	1.500:-
2801A	Collection in big album incl. e.g. USA, India and states, British colonies, Finland and Egypt. (1000+)	Mostly ◎	1.500:-
2802A	Visir album mainly classic—older material, e.g. Britain Victorias, fiscals, some high values, Hitler souvenir sheet Mi 7 ★★, Indian states, Norway 55 and 80 øre Lion ★★ three of each, etc. High value.	★★★/◎	1.500:-
2803A	Collection classic—1941 in heavy Schaubek album. Many good issues from e.g. Belgium, Denmark, Reich, Finland, Iceland, Norway, Sweden. High value.	★★/◎	1.500:-
2804L	Accumulation classics—modern in box. Much Commonwealth and Germany incl. FDC/ETB. A mishmash of loose stamps, leaves, etc. Some better, e.g. Russia Mi 8 (x) with small thin spot seen at a glance. Inspect – more than meets the eye! (Thousands)	★★★/◎	1.500:-
2805L	Accumulation old—modern. Stamps, covers, FDC, etc. in four boxes. A lot of material to sort through - from estate! (10000)	★★★/◎	1.500:-
2806L	Accumulation old—modern in box. Very interesting box with duplicates in glassine envelopes and Polish sets on stock cards. In the glassines we have spotted useful material from e.g. Canada, Australia, and Mongolia. Should be inspected. Also some German/European FDCs and other junk. (10000)	★★★/◎	1.500:-
2807L	Removal box with very large amount of material, mainly ★★ commemoratives 1950–90's. Very high value, please inspect! Approx. 21 kg.	★★★/◎	1.500:-
2808L	Box with e.g. thick, handmade album classic material in numbers – USA, Germany, Australian states and many more. Portugal collection classic—1962. Large accumulation of Sweden 10 ö Oscar and some issues from 1920's, etc.	★/◎	1.500:-
2809P	Lot better issues classic—1950's. Value acc. to vendor over 2800 €. (100)	★★★/◎	1.400:-
2810P	Lot better issues classic—1950's. Value acc. to vendor over 2900 €. (100)	★★★/◎	1.400:-
2811P	Collection/accumulation on Visir leaves. Catalogue value acc. to vendor € 2834. Mostly fine quality. (400)	◎	1.400:-
2812P	Very interesting lot 1840's—modern incl. mini sheets, imperforated issues, some covers, propaganda forgeries and varieties, etc. (>200)	★★★/◎	1.200:-
2813A	Modern in visir album. Australia including Antarctic territory and New Zealand. Including many souvenir sheets, FDCs, booklets. Fine quality.	★★/◎	1.200:-
2814L	Classic—modern in removal box. Norway, Finland, Japan, Greenland, etc. in twelve albums. Mostly fine quality. Approx. 19 kg.	★★★/◎	1.200:-
2815L	Collection/accumulation old—modern in box. Remainder collections and collections in stockbooks and on pages. Many interesting areas incl. Netherlands Antilles, German colonies, Football, etc. (1000)	★★★/◎	1.200:-
2816K	Switzerland, USA, Italy, Austria, France and others. Better issues, majority used. Value acc. to vendor 5500 €. (190)	★/◎	1.000:-
2817P	Accumulation duplicates classic—1960's, e.g. Austria, Australia, Yugoslavia, Canada. Value acc. to vendor over 3200 €. (600)	★★★/◎	1.000:-
2818P	Accumulation duplicates on visir leaves classic—1950's e.g. Austria, Germany, Balkan, Australia, Canada. Value acc. to vendor 3300 €. (600)	★★★/◎	1.000:-
2819P	Better issues from e.g. Malaya, Switzerland, Turkey. Value acc. to vendor 3100 €. (100)	★★★/◎	1.000:-
2820P	Collection/accumulation classics on stock cards. Mixed quality. (280)	★/◎	1.000:-
2821A	Accumulation older material in two albums, Baltic states, Russia/Soviet, Tannu Tuva, San Marino, Iceland. Looks good – high value.	★★★/◎	1.000:-
2822A	Accumulation commemorative sets on 34 visir pages ★★ and ★, incl. souv. sheets ★★/★ and cancelled. Large amount, good value.	★★★/◎	1.000:-
2823A	Collection. Old genuine collection in Lincoln album (approx 1900). Mostly common material but some medium priced. Much commonwealth. Mixed quality. (1000)	★/◎	1.000:-
2824L	Accumulation old—modern in box. Interesting mix in approval booklets, loose, on leaves, etc. in box. Also a lot of Danish bundle ware 1930's-40's.	★★★/◎	1.000:-
2825L	Accumulation old—modern in small box loose, on leaves and in two albums (one basic all world collection with somewhat better Commonwealth). Also a bundle of covers. (Thousands)	★★★/◎	1.000:-
2826L	Accumulation old—modern on leaves, in albums and loose in box. Including e.g. full sheet Russia Mi 115 ★★. Inspect – who knows what there is to find! Mixed quality. (Thousands)	★★★/◎	1.000:-
2827L	Accumulation in removal box. Tens of thousands of stamps sorted in countries and a box with Swedish cut pieces. Approx. 12 kg.	Mostly ◎	1.000:-
2828K	About 120 copies classic—1940's from Commonwealth, Nyassa, Haiti and South America, etc.	★★★/◎	800:-

2829P	Old auction lots, original reserve over SEK 3000. E.g. 5×Mexico 1956 stamp centenary souvenir sheets, Italy Unesco collection.	★★★/★/○	800:-	2860A	Accumulation on 22 visir leaves, some better material from e.g. Scandinavia, Germany, France, Commonwealth, etc. (1000)	★★★/★/○	500:-
2830P	Cinderella collection incl. unissued stamps, war fund items, charity, forgeries including India Scinde Dawks, British locals, telegraphs, IRCs patriotic postcards, India Maharjah autograph, etc. Approx. 900 stamps/items.	★★★/★/○	800:-	2861A	Accumulation on 59 visir leaves e.g. Scandinavia, Germany, Commonwealth, Yugoslavia. Classic-modern. (2000)	★★★/★/○	500:-
2831A	Collection modern in album. Including Hong Kong, Britain, Ireland, Channel Islands, etc. Many booklets and souvenir sheets. High face value. Fine quality.	★★	800:-	2862A	Collection classics-1950's in old The Triumph album. A few better but mostly common material. Mixed quality. (1000)	★/○	500:-
2832A	1940's-modern in visir album. Scandinavia, Reich, colonies, etc. Much thematic animals. Mostly fine quality.	★★/○	800:-	2863L	Accumulation. Covers, postcards, stamps incl. revenues and charity stamps.	○	500:-
2833A	Old-modern in stockbook. Including Scandinavia, China, British colonies, etc. Much ★★, souvenir sheets, etc. Mostly fine quality.	★★★/★/○	800:-	2864L	Accumulation. Treasure box with e.g. Switzerland and Sweden.	★★★/★/○	500:-
2834A	Classic-1960's in album. In two albums and folder including some better Scandinavia, Germany, USA. Mostly fine quality.	★★★/★/○	800:-	2865L	Lot. Cut pieces, a few booklets, nine approval booklets from 1979, covers and picture post cards. Low reserve.	★★★/★/○	500:-
2835L	Accumulation classic-1960's in 14 approval books e.g. USA, Britain, France, Saar, Germany.	○	800:-	2866K	Small lot Chamba state Mi 42 - two copies thick overprint, Lebanon 695-97, blocks-of-four with misplaced print, Lebanon block-of-four imperf. Mi 672. Ryukyu 45-47 - six sets.	★★	400:-
2836A	EUROPE AND AFRICA. Album mixed, mainly older, e.g. Spain, Great Britain and Commonwealth.	★/○	750:-	2867P	Lot commemorative issues and souv. sheets from about 1989.	★★	400:-
2837A	ASIA AND OCEANIA. Album mixed, mainly older e.g. Australia.	★/○	750:-	2868A	Interesting collection of false issues from existing regions or non-existing countries, e.g. Herm, Batum, Staffa, Nagaland and many others. (1000)	★★★/★/○	400:-
2838P	Accumulation duplicates of better value e.g. Italian colonies, Austria. Six visir leaves. Value acc. to vendor 3200 €.	★★★/★/○	700:-	2869A	Accumulation classic-1950's on 17 visir leaves, e.g. Denmark, Estonia, Hong Kong, Britain, perfins, etc.	★★★/★/○	400:-
2839A	Lot on stock cards incl. several better stamps/sets. (250)	★★★/★/○	700:-	2870A	Accumulation in two stockbooks.	○/★★★	400:-
2840A	Mixed accumulation in stockbook. Much Sweden but also Japan and Middle East, etc., incl. some better. Mostly fine quality.		700:-	2871P	Lot imperf proofs from African countries, including six Épreuves de Luxe. (22)	★★	350:-
2841A	Old collection in a big album with thousands of stamps.	★/○	700:-	2872P	Selections Netherlands and Taiwan, full sheets Indonesia Mi 337-40 + 507-12, France Mi 262 in gutter-pair, Mi 249-50, 21 mini-sheets Israel. Mi approx. 850 €.	Mostly ★★	300:-
2842K	Lot mostly classics. Five old auction lots with previous reserve SEK 1600 (originally even higher), e.g. Switzerland Mi 36-44 xx.		600:-	2873L	★★★/★/○ and covers/postcards in 18 approval booklets with stamps from e.g. Romania and Sweden.	★★★/★/○/☒	300:-
2843P	Classic-modern on leaves. Mostly Scandinavia, including Sweden. Also some USA, Asia, etc. Mostly fine quality. (2.000)	★/○	600:-	2874L	Box with e.g. Sweden canc. booklets 1970's, stamps in envelopes Oscar-1950's. Cheap collections USA, UN on leaves, mixed countries in envelopes, etc.	★★★/★/○	250:-
2844A	Two albums with collections Canada, New Zealand, Australian states, Australia e.g. 16 kangaroos. Classic section in very mixed quality.	○	600:-	2875P	Cover accumulation classics-1960's. Covers and cards, interesting with many better items, e.g. classics, better frankings, several air mail items, etc. High value. Fine quality. (More than 40 items)	☒	4.000:-
2845A	Accumulation mainly Britain??/used 1960-80's. (1000)	★★★/★/○	600:-	2876P	Covers. Interesting lot (55) from many different countries prephil-1940's, e.g. Germany and Australia, Vatican City Mi 51-58, etc.	☒	1.500:-
2846A	Old Schaubek album, about 2200 stamps up to 1917, mixed quality, e.g. some good USA, Australia.	★/○	600:-	2877L	Covers 1880's-1950's in box. Interesting mix including many postcards from Asia, USA, etc. Mostly fine quality. (110)	☒	800:-
2847L	Lot Cinderellas, advertising and charity labels, international reply coupons, lottery tickets, etc. (160)	★★★/★/○	600:-	2878A	Covers. About 65 covers mainly 1930-40's, several Germany, censored, special canc., etc. Chinese reg. to Sweden. Some Soviet with Esperanto connection. Sweden FDC Three Crowns 1939 and 20 kr Swans 1942. Interesting lot.	☒	700:-
2848L	Accumulation in 58 approval books, various countries early 1900-70's.	★★★/★/○	600:-	2879K	Covers. Air mail, first flight covers, majority 1920-50's, e.g. Portugal, Cuba, Mexico. (25)	☒	600:-
2849L	Accumulation classic-1980's in box, good amount of unsorted classic. Also some covers/FDC.	○	600:-	2880A	Covers. About 100 covers/cards 1870-1950's.	☒	600:-
2850L	Shoobox stock mainly blocks-of-four - commemoratives from various countries e.g. Syria, Israel, UAR, Monaco, Austria. Mainly 1960's.	★★	600:-	2881P	Covers 1930's-modern on leaves. Airpost, including USA, Denmark, Sweden, etc. Mostly fine quality. (57)	☒	500:-
2851P	Collection/accumulation. Canada small collection, incl. areas e.g. New Brunswick, Newfoundland, German states in approval booklet, Faroes 1975-80, year set 1984, year book 1991, 1993-94. Somewhat mixed quality.	★★★/★/○	500:-	2882P	Cover lot 1880's-c. 1900 mounted on old album leaf (stuck to page). Including two interesting postcards Britain to Germany with inconnu and parti labels. Also an Egyptian postal stationery sent to China 1885. Scarce and attractive! Mixed quality. (7)	☒	500:-
2853A	19 small and big approval booklets with stamps from e.g. USA and Hong Kong, remaining value approx. 8.000.	Mostly ○	500:-	2883P	Cover lot. Small selection of interesting covers. Old perfin, some paquebot, censored, FDCs, etc. Mostly Commonwealth. (15)	☒	500:-
2854A	Album commemoratives, majority Europe 1940's-60's incl. some souv. sheets. (few used).	★★	500:-	2884L	Covers 1950's-modern in box. Greenland, Falkland, Antarctica. Mostly fine quality.	☒	500:-
2855A	1950's-modern in stockbook. Mostly Europe, including much ★★, souvenir sheets, sets, etc. Mostly fine quality.	★★★/★/○	500:-	2885L	Covers. Mostly with censorship, some fieldpost + Sweden "Militärbrev". (150)	☒	500:-
2856A	Collection in stockbook. Canada 1859-1976, Australia with Antarctic Territory 1927-1961 and Egypt 1888-1952. Several better ★★ stamps from Egypt included. High catalogue value according to Scott. Good quality. (More than 1100 stamps, six blocks)	○/★★★/★/★	500:-	2886L	Covers old-modern in box. Spain, USA, Scandinavia, etc. Good quality. (300)	☒	500:-
2857A	Lot modern in two stockbooks. Many from Hong Kong, Australia and Canada. Mi 1600 € (1130)	○	500:-	2887L	Covers. About 170 covers and cards mainly 1880-semi-modern from several countries, e.g. many sent to Sweden.	☒	400:-
2858A	Mix in visir album e.g. Norwegian booklets 1980's, China Hedin-set from 1937.	★★	500:-	2888A	Covers 1930's-modern in album. Netherlands, USA, Denmark, etc. including some FDCs. Somewhat mixed quality. (100)	☒	350:-
2859A	Collection British Colonies about 500 stamps up to 1935 + collection USA to 1948, majority used, several good classic, however in very mixed quality, about 500 incl. souv. sheets 4, 5, 6.	★/○	500:-	<b>Continent collections / Världsdelssamlingar</b>			
				2889L	AFRICA Comprehensive accumulation in 42 circulation booklets in very good variation (not including the northernmost countries). Cat. value acc to vendor DKK 41500. E.g. many from French colonies.	★★★/★/○	2.800:-



2890A	AFRICA Beautiful collections French Colonies: Tchad 1922–33, Togo 1916–54 and Niger 1921–42 with complete sets and in unusually good quality. Also Inini 1932–41. Total cat.value 1260 €. Low reserve!	★	1.000:-
2891P	AFRICA Collection mainly classic on leaves from various countries e.g. Egypt, Ethiopia, Congo, Libya, Liberia. (300–350)	★/◎	500:-
2892P	AFRICA Small collections on stock sheets as well as a collection on leaves. Many stamps!	★★/★/◎	500:-
2893A	AMERICA Collection classic–1928 in thick Schaubek album. E.g. good Caribbean Islands, Cuba, USA. (2400)	★/◎	1.500:-
2894K	ASIA Lot 1870's–1940's incl. much old Korea but also Tannu Tuva, Armenia, China and Japan. (110)	★★/★/◎	900:-
2895L	ASIA 13 approval books mainly 1940–70's e.g. India, Ceylon, Formosa, Indonesia, Pakistan.	★/◎	600:-
2896K	ASIA Covers. Small lot of old covers from India and China. (8)	☒	500:-
2897A	LATIN AMERICA Collection in stockbook incl. Mexico, Nicaragua and Cuba. Mostly fine quality. (1000)	◎	900:-
2898A	LATIN AMERICA Collection incl. Chile, Brazil, Colombia and Netherlands Antilles incl. modern ★★. (700)	Mostly ◎	500:-
2899A	LATIN AMERICA Collection in stockbook. Mostly older Argentina. (850)	★★/★/◎	350:-
2900K	NORTH AMERICA Lot mostly USA and Canada classic–1950's, some better Newfoundland and few Parcel Post stamps, etc.	★★/★/◎	700:-
2901P	SOUTH AMERICA Collection classic–1950's on leaves incl. Argentina, Bolivia, Brazil, Chile and Colombia. (2000)	★/◎	1.000:-
2902A	SOUTH AMERICA Collection classic–modern in visir album with stamp mounts. Mostly older with several early issues. Somewhat mixed quality. High catalogue value. (Defective stamps not counted). Cat. value approx. GBP 700 (More than 550)	Mostly ◎	400:-

**Thematic collections / Motivsamlingar**

2903A	Air mail. Collection older issues in two stockbooks. (1000)	★/◎	900:-
2904A	Air mail. Collection in stockbook with some covers from e.g. USA to Europe 1928–34. (275)	Mostly ◎	400:-
2905A	Air mail. Covers. EUROPE (except Scandinavia). Collection first flight covers/cards, over 300, 1940's–80's, fine quality. Two albums.	☒	2.500:-
2906A	Air mail. Covers. ALL WORLD except Europe. Collection first flight, about 230 covers/cards 1940's–80's. Fine quality. Two albums.	☒	2.000:-
2907K	Air mail. Covers 1920's–30's in envelope. Including three zeppelin covers. Mostly fine quality. (27)	☒	800:-
2908L	Air mail. Covers 1920's–modern in box. Special flights, helicopter, etc. Mostly fine quality. (300)	☒	700:-
2909A	Air mail. Covers 1924–40's in album. Mostly Sweden, some foreign to Sweden. Mostly fine quality. (38)	☒	600:-
2910L	Air mail. Cover lot. Mostly older covers and cards, partly FFC, incl. several better. Mostly fine quality. (33)	☒	500:-



2911A	Antarctic. 1970's–80's in stockbook. British Antarctic, some Falkland Islands. Fine quality.	★★	500:-
2912A	Europa CEPT. Collection 1956–74 in two SAFE albums. Complete except Sp. Andorra -72 and mini-sheets. Also many forerunners and NATO, etc. incl. Luxembourg Mi 478–83 and Greece 615–17, etc.	★★	2.000:-
2913A	Europa CEPT. Collection in visir album. (1000)	★★/★/◎	500:-
2914P	Flowers. Collection approx. 440 copies from several countries incl. many beautiful sets.	★★	500:-
2915P	George Washington 250 years. Cover lot. Interesting selection from or around 1932, mainly USA but also e.g. Britain, many cacheted. (25)	☒	1.200:-
2916A	Halley's comet. Modern in album. Stamps, souvenir sheets, some FDCs. Fine quality.	★★	500:-
2917	Naszarowski. Imperf blackprint of Greta Garbo, signed. (Photo)	(★)	500:-
2918	Naszarowski. Imperf blackprint of Pope Benedict XVI, signed. (Photo)	(★)	500:-
2919	Naszarowski. Imperf blackprint of Princess Victoria, signed. (Photo)	(★)	500:-
2920	Naszarowski. Imperf blackprint of Princess Victoria, signed. (Photo)	(★)	500:-
2921K	Olympics. STOCKHOLM 1912. Eleven different labels incl. Japanese, Chinese, Arabic.	★★	800:-
2922A	Olympics. Collection mostly modern, but also some old.	★★/★/◎	400:-
2923A	Olympics. Two blazer badges from Cortina, two small bears from Moscow, ashtray from Sydney, wooden plaque from Montreal and ceramic piece from Athens.	◎	350:-
2924A	Olympics. Moscow 1980: three different bears and three different metal plaques.	◎	200:-
2925A	Olympics. Covers. 70 covers/cards 1960's–modern.	☒	600:-
2926	Polar. A beautiful label Zeppelin expedition North Pole Nobile, Ellsworth, Amundsen 1926.	★★	250:-
2927A	Polar. ARCTIC. Mixed collection in visir album, mainly older e.g. Soviet, Canada. Six different triangular Alaska Arctic Air labels.	★★/★/◎	500:-
2928K	Polar. Covers. 26 covers/cards from the Arctic region, expeditions, etc. 1910–80's.	☒	600:-
2929K	Polar. Covers. 20 covers 1980–90's from French Antarctic – FDC, special canc, expeditions.	☒	500:-
2930K	Polar. Covers. 20 covers 1980's from French Antarctic – FDC, special canc, expeditions.	☒	500:-
2931P	Polar. Covers. ARCTIC. Eight picture post cards/ covers USA, Canada, Norway + three different labels.	☒	250:-



2932K Polar. Postcard, (Nansen med personal, "Fram", isbjörn och valross i färg). Frankerat med 10 öre Posthorn Stämplat BERGENSUDSTILLNINGEN 1898 12.VIII.98, sänt till Tyskland. Mottagningsstämpel bredvid. (Photo) ☒ 1.000:-



2933K Polar. Postcard, Serie med fyra olika "FRAM"-kort med polarmotiv i färg. Alla frankerade, ett med 1 Kr på 3 skill, de andra med Posthorn 5 öre. Alla stämplade POLHAVET (med skepp) 13.IX.18 nbNR 77 o 33 på märkena och samma stämpel men 4.VIII.24 N.Bn 76 o 5 bredvid. Ett kort har något iritad stämpel. (Photo) ☒ 1.000:-

2934K	Polar. Postcard, (Isbjörnar i färg). Frankerat med 5 öre Posthorn Stämplat ARENDAL 7.8.1912.	☒	300:-	2948P	Slania. "Grunwald" in grey on white paper. Signed "Slania", 359/500 (horizontal coloured line (not disturbing) from the printing process, at top). Mounted in an elegant passepartout. (Photo)	(★)	1.200:-
2935K	Polar. Postcard, (Luftskibet "NORGE" Oslo) sänt till Sverige, reklamstpl för Bergenutställningen 1926, frankeringen avlägsnad. Man försökte göra den första polaröverflygningen med luftskeppet, men starten blev försenad och en italiensk expedition hann före. (Photo)	☒	300:-	2949	Slania. Poland, diploma work 90 gr on thick paper in dark black-brown. A bit creased. (Photo)	(★)	1.000:-
2936A	Queen Elizabeth. 1950's-modern in visir album. Also 35 souvenir sheets and some booklets. A few used included. Mostly fine quality. (400)	★★	500:-	2950K	Slania. Folder with three different souv. sheets, e.g. nr. 054. (Photo)	(★)	1.000:-
2937A	Railways. Accumulation 1920-90's, several souvenir sheets on 28 visir leaves, also some other motives.	★ ★/☉	400:-	2951	Slania. Imperf blackprint the first boxer John Sullivan. (Photo)	(★)	800:-
2938L	Ships. Covers 1920's-modern in box. U-boats, covers and post cards. many old. Mostly fine quality. (70)	☒	500:-	2952	Slania. Imperf blackprint the boxer Max Baer. (Photo)	(★)	800:-
2939K	Slania. World boxing champions, complete set.	★★	250:-	2953	Slania. Imperf blackprint the boxer Ingemar Johansson. (Photo)	(★)	800:-
2940P	Slania. "JOZEFA SLANIA 9-03-1897-16-09-1993", Slania's mother in grey, 45/350 in an elegant passepartout. One of his most outstanding works in our opinion. Scarce! (Photo)	(★)	3.200:-	2954K	Slania. Folder with two souv. sheets Monte Cassino, one signed. (Photo)	(★)	800:-
2941P	Slania. Poland, diploma work 90 gr in large format sheet in black. Very fresh, rare. (Photo)	(★)	3.000:-	2955K	Slania. Blackprint of Monaco Mi 1481 1.40 Fr, signed. (Photo)	(★)	700:-
2942P	Slania. "Grunwald" in greyish-brown. Signed "Slania", 379/500. Mounted in an elegant passepartout. (Photo)	(★)	2.400:-	2956	Slania. San Marino, never issued stamp in green. Double perf variety. (Photo)	(★)	600:-
2943P	Slania. "Mountain stream" in grey, 5/350. Marked "Vattenfall" and signed by Slania. Mounted in an elegant passepartout. (Photo)	(★)	1.800:-	2957	Slania. San Marino, never issued stamp in brown. Double perf variety. (Photo)	(★)	600:-
2944P	Slania. "West Coast" in greyish-green. Marked "Prov" and signed by Slania. Mounted in an elegant passepartout. (Photo)	(★)	1.800:-	2958	Slania. Imperf blackprint "SISTA FÄSTNINGEN". (Photo)	(★)	600:-
2945P	Slania. "Mounted horseman facing right", after P.Michalewski, in black. Signed "Slania", 251/350. Mounted in an elegant passepartout. (Photo)	(★)	1.700:-	2959P	Slania. KRONPRINSESSAN VICTORIA, engraving 1995, sign Slania 1045/1200 in folder.	(★)	600:-
2946P	Slania. "Horse with head to the right", after P.Michalewski, in black. Signed "Slania", 16/35. Mounted in an elegant passepartout. Scarce. (Photo)	(★)	1.700:-	2960P	Slania. Central Post Office in Stockholm 1996, sign Slania. Mounted in passepartout.	(★)	600:-
2947	Slania. Imperf blackprint Queen Silvia. (Photo)	(★)	1.500:-	2961	Slania. Imperf blackprint Slania 60 year. (Photo)	(★)	500:-
				2962	Slania. Imperf blackprint Winston Churchill in pair. Small damages.	(★)	500:-
				2963P	Slania. Commerative folder 1991, Sweden F 1707 imperforate copies, one four-coloured and one black.	(★)	300:-
				2964K	Slania. Souvenir sheet "Polphilex 66" signed by Slania + Greenland stamp booklet 1-4 all signed by Slania.	(★)★★	250:-



- 2965K Slania. Poland and France, Chopin stamps in folder FD-cancel 17.10.1999, signed by Slania, also Sweden M/S Rococo and Music + booklet Stockholmia 86 all signed by Slania. ★★/⊙ 250:-
- 2966P Slania. F 1707. Gustaf III:s Kröning 1772, mapp med otandade ex i fyrfärg och i svart. Nr 4467/8000. (\*) 500:-
- 2967 Slania. Essay, Engraved steel plate 1972, Damen med slöjan/Lady with a veil (Mrs Roslin), F 791. Engraver: Slania, artist: Roslin. (\*) 1.000:-
- 2968P Slania. "Grunwald" in greyish-brown. Signed "Slania", 356/500. Mounted in an elegant passepartout. (\*) 2.400:-
- 2969P Slania. 35 sets with pf Boxing heavyweight champions, complete sets with 23 stamps in each, and a stockbook with cinderella stamps. ★★ 1.500:-
- 2970L Slania. Two special folders, numbered, from his 70th birthday. Issue 8000. ★★/★/⊙ 250:-
- 2971P Slania. Boxing world champions. Fine quality. (19) ★★ 200:-

- 2972A Slania. Mixed. "Lennart Bernadotte präsemtiert das Lebenswek von Czeslaw Slanias". Unusually fresh book which, additionally, is signed by Bernadotte and Slania. 200:-
- 2973 Slania. Boxing heavyweight champions, three complete sets with 23 stamps in each. ★★ 400:-
- 2974A Space. Collection stamps/souvenir sheets and special covers, 1960's-80's incl. two cosmonaut autographs and a Sojus TII Space mail cover. Also a couple of rocket post covers e.g. two Canada-USA 1936. ★★/⊙ 1.000:-
- 2975A Space. Apollo-Sojuz project. Collection ⊙/★★ sets and souv. sheets, and covers, etc. seven covers with autographs. ★★ 900:-
- 2976A Space. Covers. Collection 340 covers in two albums. Many FDCs from Eastern Europe 1960-70's, perf and imperf sets and souv. sheets. Some early Soviet special cancellations and some autographs. ☒ 1.500:-

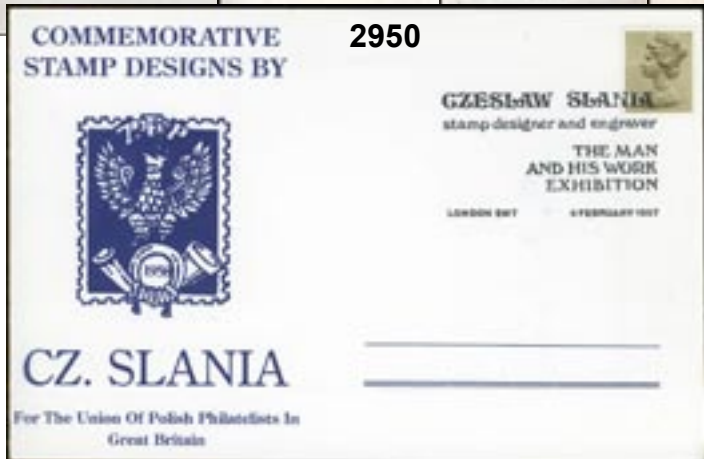
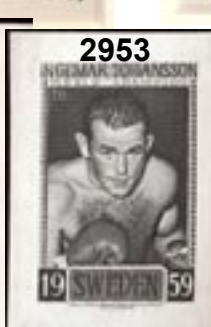
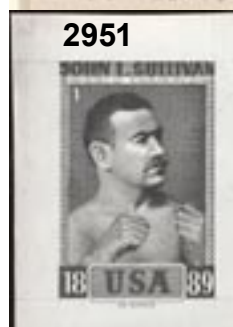
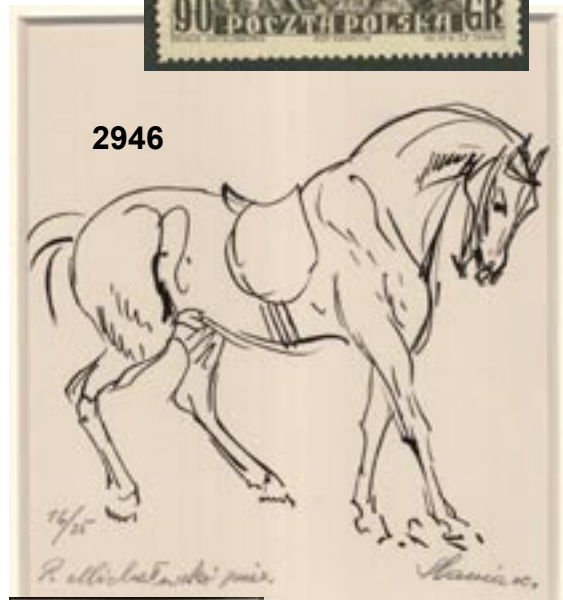



- 2977P Space. Covers. 40 autographs of astro- and cosmonauts on NASA publicity photographs, etc. A list of the names is enclosed. ☒ 1.200:-
- 2978A United Nations. Lot in small stockbook with many blocks. (210) ★★ 300:-
- 2979A WW2. Modern in visir album. Stamps, souvenir sheets, booklets. Fine quality. ★★ 500:-

**Onsdagen den 16 februari, tidigast kl. 19:30**

**Non-Scandinavia A-Z / Utomnorden (engelsk bokstavsordning)**

**Albania**

- 2980 62 1919 POSTAT/SHQIPTARE overprint II 20 q on 16h green. Bisected, postally used on a piece of 5 q postal stat. (P.3). Cancelled 6.10.20. Very unusual. EUR 2000 (Photo) ☉ 700:-
- 2981K 76-81 I 1920 Skanderberg and Eagle SET posthorn (6). All on paper. EUR 150 ☉ 200:-
- 2982K 261-63 1937 Independence Souvenir sheet 1. EUR 180 ☉ 300:-
- 2983K 261-63 1937 Independence Souvenir sheet 1. EUR 180 ☉ 250:-
- 2984 521, 518 Picture postcard. Air mail surcharge .50 on 2L from 1952. Domestic use, PROGER 27.12.57. Value of Mi 518 = 180 €. ☒ 300:-
- 2985K 3258 2008 Europa Souvenir sheet 172. Missing control number variety, and normal copy for comparison. (Photo) ★★ 1.000:-
- 2986 Railway, 1913 "Esad Pasha" 10 Para, imperf 9th edition. Not listed in Michel or Scott. Scarce! (Photo) (★) 1.000:-



**ex 2987**

- 2987A Collection Eagle overprints-1975 in small stockbook. Nice and comprehensive with five eagle overprints (not expertized), good other early overprints and complete sets, Balkan games complete xx, later souv. sheets incl. some better xx, and some officials/back of the book. Cat. value 6300 € acc. to vendor. Mostly fine quality. (Photo) ★/☉ 3.500:-
- 2988A Collection 1910's-70's in stockbook. Unusual material, including medium priced stamps and sets. Some duplication, but mostly different. Mostly good quality. (500) ★★/★/☉ 1.000:-
- 2989K Interesting lot with two rare FDC (Mi 489-94 and 712-14), unaddressed cover with four Serbian stamps cancelled in Albania (scarce!) and German Montenegro set Mi 29-35 without gum. Mostly ☉ 800:-

**ex 2985**



- 2990A Collection 1913-87 in visir album. Majority used, few duplicates. (500) ★★/★/☉ 600:-
  - 2991K Lot complete sets in very fine quality. Mi 809-14, 1299, 1305, souv. sheet 143, 1004-09, 2405-09, 448-55, 918-20, 921-25, 926-31. All with topics Fishes, ships and Railways. ★★ 500:-
  - 2992A Collection/accumulation 1920-74 in stockbook. (800) ★★/★/☉ 500:-
  - 2993K Small lot of modern mini-sheets: Mi 2510, 2495, 2493, 2435-36 and 2419-21. Very fine, and unusual. ★★ 300:-
- Algeria - Argentina**
- 2994P Algeria Collection 1924-56 on leaves. Mostly fine quality. (250) Mostly ☉ 500:-
  - 2995 Antigua Registered printed matter sent to Germany franked with SG 38 (2 shilling badge), transit cds London registered in red on reverse as well as arrival cds Radebeul. Scarce, catalogues £100 for stamp in SG, and on cover it is 10x, so £1000. (Photo) ☒ 2.200:-
  - 2996K Antigua First flight Antigua-USA cancelled ST JOHN'S SP 26 29. Mixed franking Leeward Islands (SG 73) and Antigua (SG 56, 62). Unusual. (Photo) ☒ 500:-
  - 2997A Argentina With very few exceptions complete collection 1990-2002 in Schaubek album incl. mini sheets and eleven booklets. Mi approx. 2100 €. ★★ 1.800:-
  - 2998A Argentina Collection/accumulation classic-1998 in visir album. Majority used, (about 1000) also Bolivia (about 500). ★★/★/☉ 400:-
- Australia**
- 2999P Lot 1913-60's on leaves and cards. Containing many Kangaroos incl. Mi 12 ★, some postage dues and perfins, etc. Mostly ☉ 500:-
  - 3000K Covers. Per First Transcontinental Aerial Mail East..West 1929. Air mail label and green Per Air Mail. Large label Time is Money on reverse. (2) ☒ 300:-
  - 3001 New South Wales SG 298a. Queen Victoria ½ d blue-green in imperforate pair. Climate affected/brown spots. Cat £150. ★ 250:-
  - 3002P Queensland Lot Victoria on visir leaf, 37 stamps between Gibbons no. 14-109. ☉ 400:-
  - 3003 24 South Australia 1867 Queen Victoria Nine pence. Watermark 1. EUR 240 ☉ 500:-
  - 3004 3-4 Tasmania Revenue, 1863 St. George and dragon 2'6 Sh + 5 Sh. EUR 160 ☉ 300:-
  - 3005P States Collection on leaves. Some a bit better stamps. Mostly good quality. (300) Mostly ☉ 700:-

**Austria**

- 3006 2Xc 1850 Coat-of-arms 2 Kr greyblack wmk 1. Large pre-printing paper fold. Very scarce! Despite small hole a scarce and attractive exhibition item! (Photo) ☉ 300:-
- 3007 10 I 1858 King Franz Joseph 2 Kr yellow type I. Fresh copy. EUR 500 ★ 600:-
- 3008K 50, 58, 62 Value parcel card sent to Denmark in 1894, declaring three parcels of porcelain. Several transit canc. on back. Vertical fold. Unusual. ☒ 400:-



- 3009K 225-27x IA 1918 Air mail perf 12½ SET (3) on air mail cover together with Mi 222x. 4 Kronen is very scarce on cover! Certificate Philatelic Foundation. (Photo) ☒ 700:-
- 3010K 617-22 1935 Charity. Complete set (6) on Registered cover front 1.12.35. EUR 150 ☉ 300:-
- 3011A Collection 1883–1980 in Schaubek album with stamp mounts. To 1937 mostly ☉, from 1946 mostly ★★, incl. better stamps and sets. Fine quality. (800) ★★/★/☉ 2.000:-
- 3012P 144 stamps with beautiful cancellations 1870's. ☉ 1.200:-
- 3013L Large accumulation duplicates unsorted classic–modern, majority old. ☉ 800:-
- 3014L Collection/accumulation classical–1984 in box. Mostly modern ★★, often with duplicates. Mostly fine quality. (3000) Mostly ★★ 800:-
- 3015P Lot fine cancellations on classic issues. (144) ☉ 700:-
- 3016P 141 stamps with beautiful cancellations about 1889–1900. ☉ 700:-
- 3017P 144 stamps with beautiful cancellations about 1889–1900. ☉ 700:-
- 3018A Collection 1850–1979 in album without stamp mounts. Many modern sets ★★. Mostly fine quality. (500) ★★/★/☉ 500:-
- 3019L Covers. About 100 covers/cards e.g. around 30 special envelopes balloon post 1970–80 (one from 1949). Some censors, some sent to Sweden. About 400 FDCs 1960–70's. ☒ 250:-
- 3020P Lombardia-Venetia Collection 1850–64 on leaves. With few exceptions complete collection incl. several good stamps! In addition most reprints from 1850–61. High value! Mostly fine quality. (Photo) ★/☉ 6.000:-**
- Bahrain – Barbados**
- 3021 20-35 Bahrain (GB) Overprinted 1938 complete. Climate affected gum with brown spots. Unusual set. ★ 1.000:-
- 3022 Barbados 1918 Badge 3 Sh deep violet with SPECIMEN overprint. SG 191 specimen. Less than 300 produced. (★) 250:-



**ex 3020**

**Belgium**

- 3023 34 5 Fr 1878. Short corner perf, but very nice canc. 12.10.78, owner's mark on reverse. EUR 1600 (Photo) ☉ 1.400:-
- 3024 35-38 1883 King Leopold II SET (4). IMPERFORATED SET IN PAIRS, all four pairs signed and in good quality, highly unusual item! (Photo page 54) ★ 5.000:-
- 3025A Excellent original old dealer stock in stockbook with many expensive stamps incl. good first issue and good ★★/★ 1910's–30's incl. more than two complete sets Mi 145–58, 5 Franken hinged, etc. Please inspect! (Photo) ★★/★/☉ 12.000:-**
- 3026A Collection/accumulation 1858–appr 1984 in three albums incl several sets. Mostly fine quality. (2000) Mostly ☉ 1.000:-
- 3027A Collection/accumulation 1849–1976 in album. Several duplicates of early issues from 1850's. All through mixed ★/☉, majority used. Some visir leaves with modern ★★ and duplicates of first issues. ★/☉ 1.000:-
- 3028 1894–1959. All different, e.g. Mi 81–88 I, 82 III, 98, 104–06, 110–12, 351, 383, 797, 834, 919–21, 957–59, 984–86, 993–94, 996–99, 1032–34, souv. sheet 23. Mostly good quality. Mi 833 € (Aprr 70) ★ 800:-
- 3029 1865–1932. All different, e.g. Mi 17, 37, 57, 77, 98–99, 112B, 249, 263, Railway 14, 72, 83. Mostly good quality. Mi 700 € (45) ☉ 800:-
- 3030 1851–1911. All different, e.g. Mi 5A (cut in picture), 6 II (ugly), 9, 10B, 17, 33, 37–38, 57, 77, 86 II. Mostly good quality. Mi 1.159 € (33) ☉ 600:-
- 3031A Small collector 1894–1993 in visir album, unmounted from about 1950. (over 500) ★★/★ 600:-
- 3032A Collection/accumulation 1970–90 in visir album. Sometimes both ☉ and ★★. Good back-of-the-book section, e.g. Railways, etc. ★★/☉ 600:-
- 3033A Collection 1857–1953 in album incl. some first issues ☉, also some sets ★. Fine quality. (600) ★/☉ 500:-

**Benin (FR)**

- 3034 8 1892 Allegories 25c black on lilac-rose. EUR 120 ★ 300:-

**Brazil**

- 3035 65 1888 Numerlas 700 R grey-green. EUR 140 ☉ 300:-
- 3036 109 1894 Allegories 200 R black/orange. Single franking on cover to France, blue arr cds on front and transit cds on back. Sloppily opened envelope with tears. ☒ 300:-
- 3037 166b 1906 Personalities 100 Reis vermillon on 100 Reis postal stationery sent to Sweden. Cancelled JAMBEIRO 20 OCT 1917. US Censor. Scarce destination, arrival cancellation STOCKHOLM 2. ☒ 200:-
- 3038 196 1918 Liberty Head 100 R red in pair on censored 200 R blue postal stationery to Stockholm, Sweden. Arr cds STOCKHOLM 2 TUR 5.5.18 on back. Quite unusual destination. ☒ 250:-
- 3039P Collection classic–1965 on nine leaves. (400) ★★/★/☉ 1.000:-
- 3040A 1843–1980 in visir album. Some better stamps, but doubtfully false. Mostly good quality. (300) Mostly ☉ 600:-
- 3041A Collection/accumulation 1854–2000 in visir album. Majority used. (1500) ★★/★/☉ 500:-

**Britain**

- 3042 1 1840 One penny black. Two wide margins and two margins cut into. Otherwise a clean cover with attractive red maltese cross tying the stamp to the cover. Boxed cancellation T.P Newport. ☒ 400:-

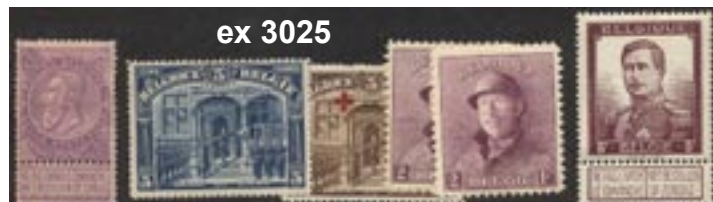

**ex 3025**



3043	1b	1840 Queen Victoria 1 d black B-A (small crease lower left corner) with red Maltese-cancellation. EUR 200	⊙	300:-	3063	1856–1955. All different, e.g. Mi 75, 91–95, 101, 141 III, 142 III (short corner), 268–69, 278–79. Mostly good quality. Mi 799 € (33)	★ ★ / ★	900:-
3044	13y	1856 Queen Victoria, no corner letters 4 d carmine on white paper, wmk Medium Garter. SG 66, catalogue £175. Very nice example.	⊙	300:-	3064	1841–1887. All different, e.g. Mi 41, 47, 51, 58, 61, 73, 76, 81–82, 92, 95–97. Mostly good quality. Mi 762 € (23)	⊙	800:-
3045	13Z	Victoria 4 d. rose-carmine wmk large garter. Single on a very small "Insufficiently Pre-paid" cover from London 18.8.57 via Calais and Paris to Geneva. Arrival postmark 20.8. (Photo)	⊗	700:-	3065	1887–1941. All different, e.g. Mi 92, 95–97, 112–13, 115, 141–42 III, 164, 166–68, 186, 214, 230. Mostly good quality. Mi 649 € (33)	⊙	800:-
3046	25	1865 Victoria 6d lilac, plate 5. Very fine printed matter from LIVERPOOL 12.5.66 "per La Plata" to Montevideo, Uruguay. Rare cover. (Photo)	⊗	700:-	3066	1902–59. All different, e.g. Mi 115, 141–42 III, 164, 186, 214, 230, 254, 280–81, P. Maroc 73, Officials 22, 42. Mostly good quality. Mi 671 € (30)	⊙	800:-
3047	27	1865 Victoria 1 Sh. yellow-green single on a very beautiful cover from MATLOCK-BATH 19.8.67 to USA. Several postmarks incl. "Missent to Brooklyn N.Y.". (Photo)	⊗	700:-	3067	1858–1902. All different, e.g. Mi 41, 47, 51, 73, 92, 95–97, 101, 112–13, 115. Mostly good quality. Mi 605 € (28)	⊙	700:-
3048	38	6 pence orange-brown, plate 12. SG 123, catalogue £250.	⊙	250:-	3068P	COMMONWEALTH. Small lot sets from 1940's e.g. Norfolk, Sarawak, Malaya, olympics 1948. Some values with brown spots.	★	700:-
3049K	38	Victoria 6 d. orange-brown single on fine cover from LIVERPOOL 20.8.72 to Genova, Italy. Arrival postmark 24.8 on back.	⊗	400:-	3069A	Collection 1947–2005 in visir album. Mostly fine quality. Catalogue value acc. to vendor Mi 800 € (500)	★ ★	700:-
3050K	45	Victoria 8 d. orange. Fine and rare mourning cover from RAMSGATE 27.12.78 via Brindisi to India. Several postmarks on back incl. Sea Post Office C. (Photo)	⊗	1.000:-	3070	1840–76. All different, e.g. Mi 1 (cut in picture), 8, 11B, 15 (short perf), 18 I, 19, 23–24, 27 (short perf), 30, 32 (short perf), 38, 40–41, 44, 47. Mostly good quality. Mi 1.323 € (19)	⊙	600:-
3051	80	1883 Queen Victoria 9 d green wmk Imperial Crown. EUR 320 (Photo)	⊙	600:-	3071	1841–83. All different, e.g. Mi 8, 15 (short perf), 18 I (crease), 23, 41, 44, 47, 51, 57–58, 61, 64, 71, 73–76. Mostly good quality. Mi 1.003 € (21)	⊙	600:-
3052	81	1884 Queen Victoria 1 s. green wmk Imperial Crown. EUR 180	⊙	400:-	3072P	Specialized collection approx. 150 copies Elizabeth definitives 1952–60 incl. wmk and varieties, etc. Also 3 pence 1964 in full sheet of 100.	★ ★ / ★	600:-
3053	82-83	1883 Victoria 2 6 Sh, 5 Sh, light crease. EUR 200	⊙	300:-	3073A	Collection 1865–80 ★ ★ in stockbook, incl. regionals + some Victoria and Edward Ⓞ on stocksheets Catalogue value acc. to vendor € 500 + € 800. (500)	★ ★ / ⊙	600:-
3054	186-88	1934 King George VI with wmk Block Cypher SET (3). No gum. 1000 €. (Photo)	(★)	500:-	3074A	Collection/accumulation in stockbook incl. better stamps and some commonwealth. Mostly fine quality. (600)	Mostly ⊙	600:-
3055	186-88	1934 King George VI with wmk Block Cypher SET (3). EUR 150	⊙	400:-	3075P	Lot c.1911–2007. E.g. ordinary stamps, Christmas stamps, Wembley Stadium special sheet and postage due + five album leaves with a few ★-★ ★ stamps from North Borneo and Northern Rhodesia.	★ ★ / ★	500:-
3056	53	Postage due, 2s.6d. with Wz 21. EUR 220 (Photo)	★ ★	300:-	3076A	Thick visir album accumulation of e.g. regionals and Machin issues. Some sponsored booklets, also from Commonwealth, C.I, Gibraltar. Isle of Man ★ ★ coll. 1973–90's.	★ ★ / ★ / ⊙	500:-
3057L		Lot modern stamps incl. e.g. 59 Prestige booklets, face value approx. £415. Also some Regional issues not counted.	★ ★	2.000:-	3077A	Collection 1945–2005 in stockbook. Mostly fine quality. Catalogue value acc. to vendor Mi 700 € (500)	⊙	500:-
3058P		Collection 1840–1970 with many better priced issues incl. nice official stamps and high values like Mi 118A, some Regional issues, etc. Mixed-VF.	Mostly ⊙	1.500:-	3078A	Collection 1880–1995 in stockbook. Mostly fine quality. Catalogue value acc. to vendor Mi 850 € (500)	⊙	500:-
3059P		Accumulation classic–1920's on leaves incl. many medium- and some better issues. Mixed-VF. (1100)	⊙	1.200:-	3079L	Face value. Year packs and souvenir packs, etc. mostly from 1970's in box. Some souvenir sheets, etc. as well.	★ ★	500:-
3060P		Collection on leaves. One penny red plate numbers, 141 different numbers, and also six covers. Good quality. Catalogue value acc. to vendor SG £1100	⊙	1.000:-				
3061A		1840–2002 in stockbook. Several better stamps, but mixed quality. Somewhat mixed quality. (1200)	⊙	1.000:-				
3062		1887–1924. All different, e.g. Mi 92, 95-97, 112-13, 115-17, 141-42 III, 164. Mostly good quality. Mi 818 € (26)	⊙	900:-				



3080A	Eight approval booklets with stamps from Britain and Eire, remaining value approx. 5.000.	Mostly ☉	400:-
3081A	Small accumulation remainder collections Victoria–1960's on leaves, and in two approval books.	☉	400:-
3082K	Cover lot. Over 50 covers, early 1900's to late 1940's, incl. several better items e.g. 5 d single to Sweden 1905, 1 d to Egypt 1902, censored covers from both wars, military covers, postal due, Local cover Guernsey 1940, etc. Mostly sent to Sweden incl. to Archbishop N Söderblom. Fine quality.	☒	700:-
3083	Postcard, Unused propaganda card "Hitler in the corridor (Official)", by J Turner.	☒	400:-
3084A	Postcards. About 235, majority churches 1900–60's.	☒	500:-
3085P	Post Offices Collection 1898–1951 on leaves. Nice little collection incl. E.A.F. and M.E.F ovpts, Tripolitania, and (main section) Morocco Agencies. Fine quality. (125)	Mostly ★	1.000:-
3086A	Guernsey Collection 1969–87 in Leuchtturm album without stamp mounts. Almost complete incl. all the early sets.	★★	500:-
3087A	Isle of Man Collection 1973–88 in Leuchtturm album without stamp mounts. Almost complete from 1974.	☉	500:-
3088A	Isle of Man Collection 1971–87 in Leuchtturm album with stamp mounts. Incl. some duplicates. Excellent quality.	★★	400:-
3089A	Jersey Collection 1948–86 in Leuchtturm album without stamp mounts. Almost complete from 1970.	★★	500:-
<b>British Colonies</b>			
3090A	Collection classic–modern in album. Many a bit better stamps and sets. Mostly good quality. (2000)	★/☉	3.000:-
3091A	Collection classic–modern (mostly older) in thick stockbook. Nothing very expensive, but with several higher values and some complete sets. Many different countries, mostly in Africa. Mostly fine quality. (1800)	★★★/★/☉	2.000:-
3092K	Lot. Small lot with ten better stamps on stock cards, a bit mixed quality. High catalogue value! New Zealand, New Brunswick, Nova Scotia and Cape of Good Hope. (10)	★/☉	1.800:-
3093P	Accumulation classical–modern in album. Collection India and other colonies. Mostly good quality. (1500)	Mostly ☉	500:-
3094A	modern in box. Approx 60 souvenir sheets, 15 booklets and some sets. Fine quality.	★★	500:-
3095A	British Colonies and USA, accumulation in stockbook.	☉	400:-
3096K	British South Africa Company Lot. Small lot double heads incl. 5, 6, 8 and 10d unused. (13)	★/☉	1.400:-
<b>Brunei – Cambodia</b>			
3097	A38-I38 Brunei 1922 MALAYA-BORNEO EXHIBITION 1922. Very nice set, very scarce, with beautiful Brunei cancellations, \$1 with opinion Royal Philatelic Society of being genuine. EUR 980 (Photo)	☉	2.400:-
3098	242-48 Bulgaria 1931 Balkan Olympics SET (7). Popular set! Somewhat short perf. on 12L.	★	300:-
3099A	Bulgaria Collection classic–1980's in two stockbooks. Partially with accumulation of duplicates. Before about 1955 mainly ★, then ★★ to 1969, thereafter used. (2000)	★★★/★/☉	1.000:-
3100A	Bulgaria Collection/accumulation mini-sheets and souv. sheets 1959–95. (Hundreds)	★★★/★/☉	800:-
3101K	Burma Covers. Lot of 49 items 1937–46 incl. BMA, censors, registered, etc.	☒	400:-
3102A	Cambodia Collection 1951–2000 in visir album. Mostly after 1983. (800)	☉	500:-
<b>Canada</b>			
3103	62-72 1898 Queen Victoria (SET). EUR 220	☉	500:-
3104	138 1928 Landscapes \$1 green. EUR 100	☉	300:-
3105A	Collection 1851–1975 in Leuchtturm album with stamp mounts. Mostly 1882–1970, incl. better stamps. Mostly fine quality. (400)	☉	2.500:-



3106L	Collection about 1950–2000 in five stockbooks with duplicates, often in blocks-of-four. Yearbooks 1987–93, 1995. High face value.	★★	1.500:-
3107	1868–1942. All different, e.g. Mi 16 (★), 28, 55–56, 59, 65 (★), 73 (★), 84–86, 89 (★), 93bD, 170, 227–28. Mostly good quality. Mi 650 € (29)	★	800:-
3108A	Accumulation duplicates classic–1970's in stockbook and visir album. Many Victoria. Also some Newfoundland, Nova Scotia, etc.	☉	800:-
3109	1859–1942. All different, e.g. Mi 10, 15, 69, 70–71, 81–82, 87, 135–36, 154. Mostly good quality. Mi 627 € (42)	☉	700:-
3110A	1859–1979 in album. Including some better old and air. Also some Ecuador. Mostly fine quality.	★/☉	500:-
3111A	Lot 1970's, face value CAD 200.	★★	500:-
3112A	Collection 1870–1973 in Schaubek album without stamp mounts. Incl. some better material. Mostly fine quality.	Mostly ☉	200:-
3113	Newfoundland Three pence green. SG 11. Nice full margin copy. Catalogue £170.	☉	300:-
3114	1 Newfoundland 1857 One penny brown-purple. Signed Georg Bühler. Full margins. SG 1, £140.	★	300:-
3115	30 Newfoundland (SG 43) 5c blue, seal. Recess A.B.N.Co, rouletted. EUR 260	★	300:-
3116	158-60 Newfoundland 1931 Air. Complete set (3) with watermark 1. EUR 170	★	300:-
3117	199 Newfoundland 1933 General Balboa Flight. Interesting Forgery in block of four.	★★	300:-
<b>3118P</b>	<b>Newfoundland Collection 1857–1919. Small old time original collection in miniature album, practically complete from 1865 including e.g. SG 42 x, 110 x, 62/65a, 25/33, etc. Many complete sets, mostly hinged but also used. Should be inspected!</b>	★/☉	<b>9.000:-</b>
<b>3119A</b>	<b>Newfoundland Collection/duplicates on Visir leaves in album 1857–1947. Many better stamps and sets, somewhat mixed quality. SG cat &gt;£6000 acc. to vendor.</b>	★★★/★/☉	<b>9.000:-</b>
3120P	States Collection classic–modern on leaves. Some a bit better stamps. Also "states". Mostly good quality. (300)	Mostly ☉	600:-
<b>Ceylon – Chile</b>			
3121	1 Ceylon 1861 Victoria One half penny, lilac. Watermark big C.	(★)	500:-
3122K	Ceylon Covers. Lot of 41 items 1929–59 incl. censors, PS envelopes, etc.	☒	400:-
3123	10y Ceylon (GB) One shilling 1857.	☉	350:-
3124P	Chile Collection Colon issue 1853-65. Specialized according to SG catalogue with different prints, shades, etc. SGIC×11, 5C×93, 10C×26, 20C×3. Somewhat mixed quality.	☉	2.000:-
<b>China</b>			
3125	1 I Empire 1878 Dragon 2½ mm apart 1 ca green thin paper. Very fine copy with original gum. One short perf. EUR 250 (Photo)	★	500:-
3126	2 I Empire 1878 Dragon Thin paper 3 ca brown-red. Very fine copy with one complete cancel. EUR 450 (Photo)	★	500:-
3127	29 I Empire 1897 Surch on Red Revenue one cent/3 c red, large type surcharge. Well centered copy with part of blue cancellation TIENTSIN. (Photo)	☉	2.000:-
3128	31 Empire 1897 Surch on Red Revenue 2 c / 3 c red, large type surcharge. Excellent centering. (Photo)	★	2.500:-



- 3129P 146-75 1952 Athletics, compl. set as blocks-of-four, original printing. Very fine quality. (Photo) (\*) 1.000:-
- 3130K 313 etc 1956 Chinghai-Tibet Highways 8 F and others (six) on air mail cover from Shanghai 57.2.22 to Aarau, Switzerland. ☐ 300:-
- 3131 649-53A, 655A 1962 Stage Art of Mei Lan-fang incomplete set (6). 20 and 22 f with perforation faults. Some toning to gum on a few stamps (most on 20 and 22 f). (Photo) \*\* 800:-
- 3132 1126-31 1973 Giant Pandas SET (6). 43 f with minor short perf. EUR 170 \*\* 500:-
- 3133K 1391-93 1978 The National Science Conf. Souvenir sheet 11. EUR 350 (Photo) \*\* 2.000:-
- 3134K 1409 1978 Galloping Horse Souvenir sheet 12. Minimal corner damage. EUR 500 \*\* 500:-
- 3135K 1443 1978 Arts and Crafts Souvenir sheet 13. EUR 300 (Photo) \*\* 800:-
- 3136K 1462 1978 Highway Arch Bridges Souvenir sheet 14. EUR 300 (Photo) \*\* 800:-
- 3137K 1490 1979 The Great Wall Souvenir sheet 15. EUR 200 \*\* 500:-
- 3138K 1490a 1979 Riccione Stamp Fair Souvenir sheet 16. EUR 550 (Photo) \*\* 2.000:-
- 3139K 1527 1979 Study Science from Childhood Souvenir sheet 19. EUR 1400 (Photo) \*\* 5.000:-

- 3140K 1549 1979 Camellias of Yunnan Souvenir sheet 20. EUR 220 (Photo) \*\* 500:-
- 3141K 1549a 1979 Stamp Fair in Hong Kong Souvenir sheet 21. EUR 400 (Photo) \*\* 1.000:-
- 3142K 1628 1980 Lotus Souvenir sheet 23. EUR 250 \*\* 500:-
- 3143P 495-510 FDC, 1959 Sport Meeting SET (16). EUR 120 (Photo) ☐ 300:-
- 3144A Collection in three albums 1913 to 1990's. Nothing expensive, but with several complete sets and a few a bit better as Entrance Hall 3rt print \$10. (2000) \*\*\*/\*/☉ 2.000:-
- 3145P Collection 1890's-c.1910. A page from All World collection that includes an unused red revenue (Mi 29 I). (25) (Photo) \*/☉ 1.000:-



ex 3145

- 3146P Collection 1890-1940 on leaves, incl. Offices in China. Fine quality. (215) \*\*\*/\*/☉ 1.000:-
- 3147K Six souv. sheets different from 1980's: Michel no 22, 24, 25, 27, 29, 30. \*\* 800:-
- 3148P Accumulation c. 1900-50 in glassine envelopes. Also some Hong Kong and other areas. Mostly massware but some a bit better early. Possibilities of finds. Mostly used. (2000) \*\*\*/\*/☉ 500:-
- 3149K Cover lot. Reg cover Kuling 1921 to Austria, reg cover Peiping 1935 and cover 1938 both to Sweden. Fine quality. ☐ 500:-



ex 3129



3133



3135

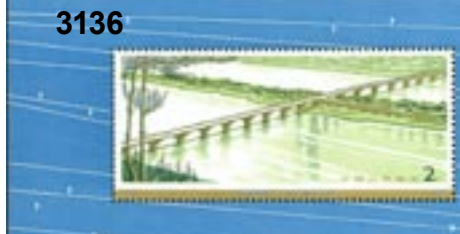

3136



3138



3139



3140



3141



3143



3150L	Covers. Three old covers, one parcel card to Belgium from 1961 and about 90 FDCs 1980's.	☒	500.-
3151	SG EC317 East China 1949 \$100 in green on \$2 deep rose-red. Nice strip of three cancelled in HWAINING. Creased but unusual. Not listed in Michel or Scott.	☉	250.-
3152A	Mixed Collection 1890–1990's in stockbook with some duplication. Nothing expensive noted. Also some Germany, mostly Reich. A bit mixed quality. (800)	Mostly ☉	800.-
3153P	Mixed 44 complete sheets of cheap stamps, both R.O.C. and P.R.C.	★★	500.-
3154K	Mixed Covers. Three covers 1940–50's, one R.O.C. and two PRC.	☒	500.-
3155P	Mixed Covers. Lot with six covers 1914–98 of which four are sent abroad.	☒	500.-

### Colombia – Cyprus

3156A	Colombia Collection/accumulation 1899–1997 in visir album. Majority used. (1000)	★★*/☉	400.-
3157P	Congo (Kinshasa) Collection/accumulation 1920's–60's on leaves. Including some Belgish Congo. Mixed quality. (1000)	★★*/☉	500.-
3158 14	Cyprus 1882 New value overprint ½ on ½ pia emerald. EUR 110	☉	300.-
3159P	Cyprus Selection 1880–1970 incl. some better early issues and e.g. two Mi 193 used. (110)	★★*/☉	800.-

### Czechoslovakia

3160K 2a, 3, 5, 6, 7	1918 Hradschin 5 h light green and others in small units with margins+Mi 18 C imperforated in between.	★★*/	250.-
3161A	Collection 1918–60 in Schaubek album without stamp mounts. E.g. many Posta Ceskoslovenska overprints. ★ to 1951, then used.	*/☉	1.200.-
3162A	Collection/accumulation 1918–68 in album. Majority used. Also some covers/FDCs.	★★*/☉	1.200.-
3163A	Collection 1918–78 in album. Incl. Slovakia during WW2.	*/☉	900.-
3164A	Collection 1954–67 on leaves with stamp mounts. Almost complete incl. souv. sheets, ★ to 1960, ★★ from 1961.	★★*/	800.-
3165A	Collection in album. Mini-sheets 1937–76, incl. good ones. Stamps 1970–80 mostly ☉. Fine quality.	*/☉	600.-
3166P	Collection 1918–37 on Kabe leaves incl. postage due and newspaper stamps, etc. (270)	*/☉	500.-
3167A	Accumulation of duplicates mini-sheets and kleinbogen, about 140, majority 1980's.	★★	500.-
3168A	Collection 1975–80 in Lindner album with stamp mounts.	★★	500.-
3169A	Collection/accumulation 1945–83 in two stockbooks incl. some before 1938. (Thousands)	☉	500.-
3170P	Collection 1918–65 on Schaubek leaves incl. some East Silesia. In total about 1000 different.	☉	400.-
3171A	Cut pieces lot c. 1919–30. Mostly "Hradschin" type. Interesting lot. (Approx. 100)		350.-
3172L	Lot. Two small boxes with mostly "Hradschin" type. Interesting mix. Treasure boxes?	Mostly ☉	350.-



ex 3173

### Dahomey – Ecuador

3173P	Dahomey Collection 1899–1942 on leaves. Beautiful almost complete coll with e.g. 1901/05 set and 1906 set (35c=used, 5Fr some paper remains). Catalogue value 1245 €. Fine quality. (Photo)	★	1.200.-
3174 23+24	Diego Suarez 1892 Allegory 75 c + 1Fr. EUR 140	★	300.-
3175A	Dutch Colonies Collection classics–1980 in DAVO album without stamp mounts. Good starter's collection including better such as Dutch Indies Bandkastenmarken Mi 1–7 hinged, Suriname souv. sheet 1 hinged and others. Mostly good quality. (500)	★★*/☉	2.500.-
3176P	Dutch Colonies DUTCH INDIES and CURAÇAO. Collections on leaves. Few better. (350)	☉	1.200.-



3177K	Dutch Indies Two postal stationeries 7½ and 15 c. One with the scarce cancel NED.INDIA OVER GENOVA (15 c), and one with the scarce rectangular cancel NED-INDIE VIA BRINDISI. (Photo)	☒	800.-
3178A	Dutch Indies Collection 1870–1929 in album without stamp mounts.	☉	700.-
3179P	Dutch Indies Lot on leaves. Japanese occupation + interim issues. Fine quality. (70)	★★*/☉	500.-
3180A	Ecuador Collection/accumulation 1872–1999 in visir album. Majority used. (800)	*/☉	400.-
3181 1	Ecuador SCADTA 1928 Airplane overprinted PROVISIONAL 50 C on 10 C blue-green. Mi €180 for hinged, ★★ is scarce! (Photo)	★★	700.-
<b>Egypt</b>			
3182 7	1866 Turkean stamp with surcharge 10 Pia dark blue. Watermark 1. EUR 450 (Photo)	☉	900.-
3183	Postal stationery, Lloyd Austriaco XXXIV violet strike on Austrian 20 para postal stationery card sent from Alexandria to Görlitz. Ex Anatole Ott.	☒	800.-
3184P	Collection classics–ca 1940 on leaves from old all world collection. Most of the early stamps are (★), but high catalogue value. Six imperfs of the first set, fresh copy of SG 13b hinged, etc. Somewhat mixed quality. (250)	*/☉	4.000.-
3185K	Die Proof of 1879 issue (five items). Ex King Farouk.		1.500.-
3186A	Collection 1867–1973 in album. Well-filled from appr 1940. Many sets. Also some from Palestine. Mostly fine quality. (500)	★★*/☉	600.-
3187A	Collection 1926–74 in stockbook. 638 stamps + nine souv. sheets. Fine quality. Mi 963 €	★★	600.-
3188P	1866–modern on leaves. Including some better. Mostly fine quality. (500)	★★*/☉	500.-
3189P	☉/★★ Small collection 1866–1960 on three Visir leaves. 90 stamps, three blocks and four covers. Mostly used, from 1950 ★★	☉/★★	300.-
3190	Postcard, LLOYD, Austrian line. Picture postcard depicting PHILAE to Trieste 1903 with large oval nice strike LLOYD AUSTRIACO UFFICIO PARTENZE/ALEXANDRIA franked with a pair 2c. Ex Anatole Ott.	☒	500.-
3191	Postcard, K.K. BORDTELEGRAPHENAMT HELOUAN Picture postcard depicting Alex Railway station and with the cachet of K.K. BORDTELEGRAPHENAMT HELOUAN. With date and signed. Ex Anatole Ott.	☒	250.-
3192P	Postcards. Maritime and Paquebots markings. An assembly of 19 cards maritime mail from Egypt and some transit and incoming with a variety of marks such as Paquebots (3), Service Maritime des Messagerie, REUNION A MARSEILLE (4), the Dutch BATAVIA ROTTERDAM, etc. Also eight stamps with various markings. Ex Anatole Ott.	☒	1.200.-
3193P	Maritime post Covers. Dutch Post. One sheet with two items nicely mounted with excellent PH description by the collector. Both Egyptian cards with Dutch "Amsterdam-Batavia" 1907. Ex Anatole Ott.	☒	1.000.-



3194P	Rural markings Covers. Numerals Foreign destinations Murphy/Shoukry 53–60. #1, Mahalla 9 III 02 (no cart) poste to France, 70 % CDS NR. #2, II Chibin el Kom 25 X 02 (no cart), poste to Belgium, poor strike but R. #3, II Beni Souef 28 VII 03 Minshat el Hag (cart) Postcard to France, 70 % strike but earliest recorded for this CDS - RR. #4, Damanhur 30 VI 06 (no cart), poste to Belgium Poor strike, but R. #5, Balyana 30 XII 08 Araba el Madfuna (cart) to Oxford, 50 % cds, NR. #6, Balyana blue 12 II 10 Bani Mansur (cart) to Geneva, Good CDS, poor cartouche NR. Ex Anatole Ott.	✉	1.400:-	
3195P	Rural markings Covers. Rural Service (Murphy/Shoukry Pages 79-112). #1, Imbaba-El Hutiya 3 I 09 Warraq el Hadr (cart) to Cairo, Neat, mini-envelope, earliest for this CDS but NR. #2, Samalut-Daquf 15 V 10 Kafr...? (cart), to Cairo, Nice strikes but common CDS NR. #3, Mataria-Cairo I VII 13 (no cart) Postcard – incoming from Germany, 70 % strike but now NR. Ex Anatole Ott.	✉	700:-	
3196L	UAR Accumulation in box. Duplicated dealer stock in shoebox. Unusual to find in these quantities. Mostly good quality. (1000)		500:-	Mostly ★★
3197K 23	Egypt (GB) 1879 Sphinx 5 para brown inverted watermark, wholesale lot of 24 copies. SG 44w, catalogue value £2880 for hinged – much more for ★★! Somewhat mixed quality (a few short perfs here and there).		5.000:-	★★
3198 23	Egypt (GB) 1879 Sphinx 5 para brown inverted watermark. SG 44w, catalogue £120 for hinged, ★★ is scarce!		400:-	★★
3199	Egypt (GB) Lot. SG D66-70 hinged complete, and D66 used. Minimum catalogue is £560, but quality is a bit mixed (heavily hinged, short perfs on D66). (6)		400:-	★
3200 4	Egypt (Turk) 1866 2 Piastre yellow halved on cut piece. Tied by nice cancellation POSTE VIOERENI FOLZIANE CAIRO 5 AUGS 67. Scott 4d, catalogue value year 2003 was \$2500 for cover. Very scarce! (Photo)		1.200:-	◎
<b>Estonia</b>				
3201A	Collection 1918–2008 in Schaubek album, apparently complete main numbers incl. e.g. Mi 41–45, 46–47A+B signed Nemvalz.		1.700:-	★★/★
3202P	Collection 1918–40 on Schaubek leaves incl. many nice issues, Bl2 and six copies occupation 1941, etc. High value. (140)		1.500:-	◎
3203P	Collection 1918–40 on leaves incl. dupl. Containing many medium- and some better priced issues. (>600)		1.200:-	★★/★/◎
3204P	Collection 1918–40 incl. duplicates. Containing many nice sets incl. Mi 46–47A+B ★, BL1–4 ★/★, etc. (320)		1.000:-	★/◎
3205P	Mixed lot on five visir leaves, both periods, unsorted. Souv. sheet 2 used. Also some stationery 1980's. (Hundreds)		400:-	★★/★/◎
<b>Falkland Islands</b>				
3206	1891 Queen Victoria 6 d orange-yellow wmk Crown CA. SG 33, £225. Fresh example, lightly hinged.		500:-	★
3207 23	1904 King Edward VII 3s. deep myrtle green wmk Mult Crown CA (rough perf of June 1906 printings). SG 49b, cat £140 for hinged. Mint never hinged is unusual! Excellent centering. Gum is insignificantly lightly toned. (Photo)		1.500:-	★★
3208 32	1912 King Edward VII 5s. deep rose-red wmk Mult Crown CA. Well-centered SG 67, catalogue £100 for hinged. Unmounted is unusual! (Photo)		1.000:-	★★
3209	SG46aw 1904 Edward VII 2½ p ultramarine, inverted watermark. Scarce! SG catalogue £400. Some toning on gum and a few perfs. (Photo)		1.000:-	★
3210	Pieces lot. Five "franks" (prepaid letters had these applied before the use of stamps). In the lot are three black franks and two red included (black ones were in use from March 1868 and red ones in use from February 1877). Interesting prephilatelic items. (Photo)		1.000:-	△
3211A	1944–90 in album. Including some better, gutter pairs, etc. Fine quality.		500:-	★★
<b>Federation of Malaya – Fiume</b>				
3212P	Federation of Malaya Collection classic–appr 1965 on leaves. Some a bit better stamps. Mostly good quality. (400)		600:-	Mostly ◎
3213K	Fiume Interesting original small accumulation in glassine envelopes (and on a few stock cards for display) incl. many better from this popular area! E.g. Mi 154–67 ★★, 98–113 ★★, Carnaro Mi 16 ★, etc. Should be inspected! (200)		2.500:-	★★/★/◎
3214P	Fiume Collection/accumulation 1918–23 incl. dupl. E.g. Mi 32–61, 110–13 and 163–65 ★, two sets military post ★/◎ and some nice Carnaro, etc. (400)		500:-	★/◎
<b>France</b>				
3215K 27, 28	1867 Emperor Napoleon III 10 c yellow-brown and 20 c blue on cover to Switzerland cancelled with numeral cancel 2535. Arrival cds Payerne 23.XI.70 on reverse.		300:-	◎
3216 25	Postage due, 1884 New numeral 2 Fr red-brown. EUR 200		400:-	★
3217 40	Postage due, 1910 New numeral 2 Fr red. EUR 280		500:-	★
3218A	Collection 1849–1957 in album incl. good classic part, from 1937 mostly ★. Fine quality. (800)		3.000:-	★/◎
3219A	Collection classic–2005 in two thick visir albums. incl. some perfs, parcel post stamps, tax labels, etc. (2000)		1.200:-	◎
3220A	Accumulation duplicates commemoratives in three stockbooks, 1940's–70's, e.g. several Red Cross, Paintings, etc. Good value.		1.000:-	★★
3221A	Collection mainly commemoratives in three small stockbooks, mainly unmounted. Several good issues, e.g. famous persons.		800:-	★★/★
3222L	Large accumulation duplicates classic–modern in big shoebox.		800:-	◎
3223	1862–75. All different, e.g. Mi 23, 25, 31, 38–40, 42, 47. Mostly good quality. Mi 910 € (21)		600:-	◎
3224	1849–76. All different, e.g. Mi 3–4, 16, 18, 23, 31, 44 (cut in picture), 47, 58 I, 60 I. Mostly good quality. Mi 710 € (28)		600:-	◎
3225	1849–70. All different, e.g. Mi 3–4, 9–10, 16, 18, 23, 25–26, 31, 36. Mostly good quality. Mi 680 € (21)		500:-	◎
3226	1849–70. All different, e.g. Mi 3–4, 16, 18, 23, 25–26, 31, 36, 38 (short corner), 40. Mostly good quality. Mi 904 € (20)		500:-	◎
3227	1876–1936. All different, e.g. Mi 63 I, 75, 81 I, 82, 85, 99, 183, 242, 266 (short perf), 310, 327. Mostly good quality. Mi 721 € (31)		500:-	◎
3228K	Lot Red Cross, collection of booklets. Low limit. Mostly fine quality.		500:-	★★
3229P	Collection classic–1970's on leaves incl. some modern ★★ and two pages with colonies, etc. (700)		500:-	★/◎



- 3230A 1849–1970's in album. Some better classics, 1950's and air. Mostly fine quality. (700) ★★/★/⊙ 500:-
- 3231L ★★/FDC accumulation. Pochettes, Souvenires Philatélique, Envelopes pré-timbrées illustrées, Souvenir sheets "Kleinbogen" and blocks (Post price € 171), etc. ★★/FDC 500:-
- 3232P Accumulation duplicates on leaves, 1950–60's (mainly). E.g. air mails 1954 used, Famous painting issues 1961 and others ★★. ★★/⊙ 400:-
- 3233 5 II P.O. in Morocco 1891 Allegory 50/50 c carmine on rose type II. EUR 80 ★ 300:-
- 3234 16 P.O. in Morocco 1902 Merson 1 Pta/1 Fr lilac-red/yellow-green. EUR 85 ★ 300:-
- 3235 1-18 P.O. in Tanger 1918–23 Two SETS (18). EUR 194 ★ 400:-
- 3236 14 Colonies Postage due, 1884 5 Fr red-brown. EUR 140 ★ 300:-

### French colonies

- 3237A French colonies Collection classical–appr 1960 in album. Many sets. Some a bit better stamps. Mostly fine quality. (2000) ★/⊙ 1.500:-
- 3238K French colonies Lot classics on leaves. Mostly a bit better stamps. Mostly fine quality. (Appr 30) ★/⊙ 500:-
- 3239P French Establishments in India Cover lot 1944. Three letters with registration receipts with blocks of four of the 1942 diagonal FRANCE LIBRE OVERPRINTS (the 16ca, 1fr 16ca and 15ca stamps), all with the variety FRANOE in the upper right stamp of the block, all sent to Pondichery. Fine quality. ☒ 3.500:-
- 3240 45 French Guiana 1900 Allegory 15 c lilac-grey/red. EUR 120 ★ 300:-
- 3241K 17-18 French Indochina 1899 Allegories 5 c yellow-green/red and 10 c carmine/blue on redband cover sent to Haiphong. ☒ 500:-
- 3242 44 French Polynesia 1965 Centenary of IUT 50 Fr. EUR 120 ★★ 200:-
- 3243 48 French Polynesia 1965 Underwater hunting 50 Fr. EUR 120 ★★ 250:-
- 3244 148-57 French Polynesia 1941 FRANCE LIBRE set (10). 20 Fr violet/brown thin, other 20 Fr ★, both 10 Fr ★★. ★★/★★ 200:-



- 3245 52 Gabon 1910 5c Pahouin Warrior. On domestic letter to Libreville with additional bisected 20c French postage due stamp. Arrival cds Libreville 15 dec 10. (Photo) ☒ 500:-
- 3246 31 Gabon (FR) 1904 Allegory 2 Fr violet/blue. EUR 90 ★ 300:-
- 3247 46 Gabon (FR) 1910 Bantu 1 Fr brown/light brown. EUR 110 ⊙ 300:-

### Germany States

- 3248 15a Baden Cover franked with 1862 Coat-of-arms 9 Kr brown, tied by Numeral 87 cancel. Transit and arr cds on backside. Contents. ☒ 500:-

- 3249 Baden All different, e.g. Mi 2–4, 7, 11, 19–20, 21 (thin spot), 38, Landporto 3x. Mostly good quality. Mi 928 € (14) ★/⊙ 400:-
- 3250P Bavaria Collection. Interesting collection to 1920 with about 250 stamps incl. some better and also 23 COVERS incl. a few prephilatelic. Worth inspection at least on the cover part! ⊙ 2.200:-
- 3251A Bavaria Collection 1849–1920 partly in Leuchtturm album. Issues of 1919–20 (and some earlier) often both used and ★. The earliest issues with some shades. Fair quality, high value. (700) ★/⊙ 1.500:-
- 3252A Bavaria Collection 1849–1920 in visir album. Some duplicates. (450) ★/⊙ 500:-
- 3253 2 Braunschweig 1852 Coat-of-arms 2 Sgr blue, no gum. EUR 320 ⊙ 400:-
- 3254 7 Braunschweig 1853 Coat-of-arms 2 Sgr black on blue paper, wmk posthorn. EUR 250 (★) 400:-
- 3255 12 Braunschweig 1862 Coat-of-arms 3 Sgr lilac-red on white paper. EUR 260 ⊙ 400:-
- 3256P Hamburg Collection on leaves. Mostly good quality. Catalogue value acc. to vendor Mi 2000 € (43) ★/⊙ 1.000:-
- 3257 Hanover All different, e.g. Mi 1, 3–5, 10, 12, 15, 19, 21, 24. Mostly good quality. Mi 680 € (12) ⊙ 500:-
- 3258 1 Lübeck 1859 Coat-of-Arms ½ Sch dark lilac. One dot over –. EUR 600 (Photo) (★) 800:-
- 3259 8 Oldenburg 1859 Coat-of-Arms 3 Gr black on yellow paper. Cut in margins. EUR 750 ⊙ 600:-
- 3260 20 Prussia 1866 Numerals 10 Sgr rose-red. EUR 240 ★★ 400:-
- 3261 Prussia All different, e.g. Mi 1–6, 8-9, 11, 13 (short cut), 19. Mostly good quality. Mi 670 € (14) ⊙ 400:-
- 3263 20-25 Thurn und Taxis 1859 Numerals SET (6). Sign on Mi 23–25. EUR 620 (Photo) ⊙ 800:-
- 3264 26-34 Thurn und Taxis 1862 Numerals SET (9). Mi 27 is ★. EUR 306 ⊙ 400:-
- 3265 35-44 Thurn und Taxis 1865 Numerals SET (10). Mi 35 and 39 is ★. EUR 528 ⊙ 700:-
- 3266A Württemberg Collection/accumulation 1851–1920 in stockbook. Many earlier issues, eg 1851 1 kr (6), 3 kr (32), 6 kr (13), 9 kr (10). Very high catalogue value. Mixed quality. (500) Mostly ⊙ 4.000:-
- 3267A Württemberg Collection 1851–1923 in album. Incl. better, also few Hanover, Saxony and Reich. Mostly fine quality. Catalogue value acc. to vendor Mi 3300 € (300) Mostly ⊙ 1.000:-
- 3268 4-5 North German Confederation 1868 Numerals 1 Gr red and 2 Gr blue on reconstructed cut piece cancelled STOCKHOLMS KK 27.8.1869. Very scarce with Swedish cancellation! (Photo) △ 500:-
- 3269 5 North German Confederation 1868 Numerals 2 Gr blue, cut in upper margin. Danish numeral cancellation 191 (expeditionsstempel) Mi "from € 150". Scarce! (Photo) ⊙ 300:-

### Collections German States

- 3270P Small old time dealer holding in approval booklets and glassine envelopes. Also some Reich. Untouched original lot including better! Very high catalogue value. The quality is unusually good for this area, but a bit mixed. Please inspect carefully! ★/⊙ 5.000:-
- 3271P Interesting collection approx. 1200 copies from almost all states incl. dupl. Mixed quality but very high value. ★/⊙ 1.500:-
- 3272P Collection on Visir leaves. Mixed quality. Mi 4700 € (250) ★/⊙ 1.400:-
- 3273A Collection in album. Mixed quality. (600) Mostly ⊙ 1.000:-
- 3274A Collection in album. Somewhat mixed quality. (115) ★/⊙ 800:-
- 3275A Collection in stockbook. Fine quality. (350) Mostly ⊙ 700:-
- 3276K Lot. Incl. Bavaria 18 Kr red (narrow but full margins) and some other with high catalogue value. Ver mixed quality as usual. (16) ⊙ 600:-
- 3277A Collection in Leuchtturm album with stamp mounts and slipcase. € 540 (Mi 2006/2007) (150 different) ★★ 500:-



		<b>Reich</b>			
3278	6	1872 Small Coat-of-arms 5 Gr brown. Paper creases. EUR 120	⊙	300.-	
3279	15	1872 New Colours 2 Kr orange. EUR 220	⊙	400.-	
3280	108	Picture postcard (broken corner) – cabin of Zeppelin Bodensee. STAAKEN 28.10.19 + special canc. AN BORD DES ZEPPELIN LUFTSCHIFFES BOODENSEE 28. OKT 19. Vignette on reverse. Sent to Sweden – text partially erased.	⊗	1.000.-	
3281A	145, 162/S27-30	Germania 40 Pfg and Ziffer 30 Pfg. 290 copies in units with se-tenant and tête-bêche.	★★	350.-	
3282	277-96	1923 Inflation overprints SET (20). Six copies signed. EUR 140 (Mi 2006/2007) for normal quality.	⊙	500.-	
3283K	289aOPDIWOR 1'11'1	1923 100000 on 100 Mark purple. Overprinted in Münster. Mi € 1300 for xx. New certificate Tworek BPP and old signature. Hinged in margin but stamp xx. Scarce! (Photo)	★	1.000.-	
3284K	293OPDIWOR 2'9'2	1923 250000 och 300 Mark green. Overprinted in Münster. Mi € 2000 for xx. New certificate Tworek BPP and old signature Dütsch. Hinged in margin but stamp xx. Very scarce! (Photo)	★	1.400.-	
3285	307A	1923 800000 on 500 M light green. On cut piece, old signatures Friedemann and Infla Berlin. EUR 2000 (Photo)	△	3.000.-	
3286	385-97	1926 Famous Germans SET (13). Excl. unimportant 5 Pfg and 50 Pfg is hinged. Mi appr. €600.	★★	800.-	
3287K	407-09	1927 I.A.A. Overprint. Complete set with upper margins on registered cover (crease), LEIPZIG 21.11.27.	⊗	500.-	
3288	410-22	1928 Presidents short set missing 80 Pfg (12). A few stamps with short perfs. 20–60 Pfg signed Schlegel BPP. EUR 750	★★	800.-	
3289	438-39	1930 1st South America Flight SET (2). Climate affected gum and owner's mark on back. EUR 700	★	500.-	
3290	438-39	1930 1st South America Flight SET (2). Nice set in fresh quality. Owner's mark on 4 RM. EUR 800 (Photo)	⊙	1.500.-	
3291	446-48	1930 Charity Souvenir sheet 1. Stamps are ★★, souv. sheet creased. EUR 500	★	600.-	
3292	456-58	1931 Polarfahrt SET (3). Nice set! EUR 1300 (Photo)	⊙	2.500.-	
<b>3293</b>	<b>496-98</b>	<b>1933 Graf Zeppelin SET (3). Very fine. All signed Schlegel. EUR 4000 (Photo)</b>	<b>★★</b>	<b>6.000.-</b>	
3294	496-98	1933 Graf Zeppelin SET (3). EUR 1200 (Photo)	★	2.000.-	
3295	496-98	1933 Graf Zeppelin SET (3). Small tear in 2 RM to the left. EUR 1000 (Photo)	⊙	1.400.-	
3296K	499-507A	1933 Charity SET perf 14 × 13 (9). Very fine quality. All signed Schlegel. EUR 2300 (Photo)	★★	4.000.-	
3297	499-507B	1933 Charity SET perf 14 (9). Very fine. All signed Schlegel. EUR 1024 (Photo)	★★	1.600.-	
3298	556-64	1934 Charity SET (9). EUR 550	★★	1.000.-	
3299	572y	1935 Sports 12 Pfg Red, horizontally ribbed gum. EUR 120	★★	250.-	
3300	576-79	1935 OSTROPA '35 Souvenir sheet 3. EUR 1100 (Photo)	(★)	2.000.-	
3301K	576-79	1935 OSTROPA '35 Souvenir sheet 3. Thin spot on 25 pfg. EUR 1100	(★)	1.000.-	
3302P	609-16	1936 Olympic Games SET (8) on souvenir leaf cancelled BERLIN OLYMPIA-STADION 1.8.36.	⊙	300.-	
3303P	646	1937 Birthday of Adolf Hitler Souvenir sheet 7 on cover "Druchsache" (unusual) from Berlin 21.5.37 to Bergsgården, Sverige. Contains a picture post card "Die Fahnenkompanie am Ehrenmal" (small paper loss). (Photo)	⊗	500.-	
3304K	648	1937 Culture Souvenir sheet 9. EUR 320	★★	500.-	
3305K	650	1937 REICHPARTEITAG Souvenir sheet 11. fine. EUR 340	★★	600.-	
3306K	742	Cover franked with 25 pf tied by BERLIN 29.11.40, sent to the Jewish ghetto Hongkew in Shanghai in China. Arr cds on reverse. Interesting and very unusual item, including contents written in English. Low reserve.	⊗	500.-	
3307K		Postal document, Postsparen der Hitler Jugend, HJ-Postsparkarte. Postal savings document with stamps.	⊙	350.-	
3308A		Collection 1872–1945 in Leuchtturm album without stamp mounts. Many good, e.g. early issues. Majority used like Reichspost 1900 complete, Gelber Hund, 2 M Zeppelin 1928, air mails and Workers 1934 complete. Also occupation zones 1940–45. High value. Somewhat mixed quality.	★★/★/⊙	3.000.-	
3309A		Collection 1872–1944 in album. Wellfilled collection, incl. many better stamps and sets. Somewhat mixed quality. (500)	⊙	3.000.-	
3310A		Collection 1934–45 in album. Good collection, incl. better sets. Mostly fine quality. (500)	★/⊙	1.800.-	
3311A		1875–1948 in album incl. better sets ★, also zones. Fine quality. (400)	★/⊙	1.800.-	
3312A		Collection 1900–45 in Schaubek album without stamp mounts. Many better issues, e.g. used Builders 1934, Folk Costumes 1935. S/s of 1937 ★. Also small collection Saar, used. Good quality.	★/⊙	1.800.-	
3313P		Lot 1920–44 on Visir leaves. E.g. better sets incl. Mi 499–507 and 529–39, official stamps and few BRD, etc. Mixed-VF. (330)	Mostly ⊙	800.-	
3314		1872–1934. All different, e.g. Mi 17, 37, 137, 213–14, 233, 258–59, 367, 381–83, 424, 477, 481, 488, 538–39, 543. Mostly good quality. Mi 663 € (37)	⊙	700.-	
3315		1875–1942. All different, e.g. Mi 233, 440, 481, 538, 543, 563, 596, 657–59, 681–83, 747, 799–801, Officials 14. Mostly good quality. Mi 661 € (45)	⊙	700.-	
3316A		Collection/accumulation 1850–1950 in visir album. Mostly fine quality. (1200)	★★/★/⊙	700.-	
3317		1872–1922. All different, e.g. Mi 2–3, 7, 17, 23, 35, 65, 135–38, 210–11. Mostly good quality. Mi 546 € (24)	⊙	600.-	
3318		1872–1942. All different, e.g. Mi 2 (★, short corner), 15 (★), 22, 30 (★), 353, 367, 405–06, 606–07, 698. Mostly good quality. Mi 718 € (28)	★	600.-	
3319		Lot better issues in somewhat mixed quality. E.g. Zeppelin Amerikafahrt 1 and 4 RM. (27)	★	400.-	
3320K		Cover lot 1938–45. Interesting, several express/registered and some comm. cancels. (17)	⊗	800.-	



ex 3331

3321L	Cover lot 1943-44. Fieldpost mostly from or to Danzig. Some punched. Mostly fine quality. (70)	☒	500.-	3322P	Postal stationery collection 1870's-80's. According to vendor Mi over 1000 DEM 1985. Including two postal stationaries from states. Some a bit better. (12)	☒	700.-	3323	Postcard, Black propaganda stamp of Hitler, text "Unsere Hoffnung. Tied with cancel, from 1936. Scarce. (Photo)	☒	650.-	3324K	Postcards. Eight used postcards from 1898-1913, from e.g. Cameroon and South West Africa.	☒	1.000.-	3325A	Postcards collection in album. 150 old postcards, e.g. 25 "Gruss Aus"-type.	☒	1.000.-	3326K	Postcards. 21 used propaganda cards with diferent frankings.	☒	500.-	3327A	Postcards 1920-30 in album. From different cities, unused. (190)	☒	500.-	3328K	Postcards 1914-20 in envelope. War ships. Mostly fine quality. (14)	☒	300.-	3329	37-40, 44 P.O. in Morocco 1907 Overprint on DEUTSCHES REICH with wmk 1, five stamps up to 2P50 c on 2 M. EUR 465	⊙	500.-	3330	Colonies 19 different "Trauermarken" - lost colonies after WW1.	(★)	250.-	3331K	Colonies Cover lot 1890's-c. 1910. Interesting selection of ten covers/postal stationaries, several with maritime connections. Including registered cover Kiautschou to Germany franked with 14 cents incl. Mi 20 with OR. OR on covers from colonies are very scarce! Also other better items, please inspect. (Photo)	☒	4.500.-	3332K	10 New Guinea 1901 Ship 20 Pf blue without wmk on cover cancelled EITAPE 30/10 12. Scarce cancellation, ARGE €1000 on cover. (Photo)	☒	2.200.-	3333	25 Marshall Islands 1901 Ship 5 M green-black/red without wmk on cut piece. Certificate Hoffman-Giesecke. Slightly climate affected. EUR 600	△	1.000.-	3334	22 Togo 1913 Ship 10 Pf rose wmk 1. Block of four on paper. EUR 520	⊙	500.-	3335K	Togo Postal stationery, 10 pf tied by oval DEUTSCHEW SEEPOST and arr csd MAINZ 25.10.99. Also a cover from Levant with 5 pf green cancelled JERUSALEM (cover with some damages).	☒	300.-	<b>Associated areas</b>				3336	171-77 Saargebiet 1934 Charity SET (7). EUR 280	★★	400.-	3337A	Saargebiet Collection 1920-59 in album. Also Saarland, incl. better stamps. Fine quality. (400)	★★/★/⊙	1.000.-	3338	30-40 Schleswig Overprint set Plebiscite 20 mars 1921, complete on cuts, beautiful canc. OPPELN 20.3.21.	⊙	350.-	3339K	181-92 Danzig 1923 Inflation overprint SET (12). Nice complete set, 25 Pfg is hinged and not OR. All others are ★★ and have OR. EUR 500 (Photo)	★★	1.500.-
-------	--	---	-------	-------	---	---	-------	------	---	---	-------	-------	---	---	---------	-------	---	---	---------	-------	--	---	-------	-------	--	---	-------	-------	---	---	-------	------	--	---	-------	------	---	-----	-------	-------	---	---	---------	-------	--	---	---------	------	--	---	---------	------	---	---	-------	-------	--	---	-------	-------------------------	--	--	--	------	---	----	-------	-------	---	--------	---------	------	--	---	-------	-------	---	----	---------

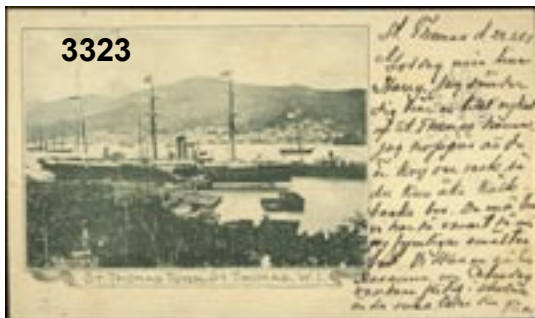

3323



ex 3339



3303



3300



3332

3340K	205, 231-35	Danzig 1932 Air Mail exhibition SET and 1 G air mail on Zeppelin cover routed via Rønne, Denmark. (Photo)	☒	1.500:-	3352K	103-06	Soviet Zone 1945 Christmas souvenir sheet 2t ordinary paper with deformed "0" in 10. Small damage at fron on the 6 pf stamp.	★★	2.000:-
3341P		Danzig Collection on leaves. Quite well-filled collection including some better. Mostly good quality. (300)	★/☉	1.700:-	3353K	112-15	Soviet Zone 1946 Bridge reconstruction Souvenir sheet 4. EUR 400 (Photo)	★★	800:-
3342P		Danzig Collection on leaves. Also some states.	★/☉	500:-	3354K	239	Soviet Zone 1949 Goethe Souvenir sheet 6 with special cancellation WEIMAR 1 28.AUGUST 1949. EUR 600 (Photo)	☉	1.300:-
3343P		Occupied areas WW2. Accumulation on 27 visir leaves, majority Bohemia-Moravia and General government.	★★/★/☉	500:-	3355P		Soviet Zone Nice selection with about 165 copies 1945-49. E.g. Berlin/Brandenburg, East-Saxony, 34 "Bezirkhandstempel", etc.	★★/★	500:-
3344P	1-14	Albania 1943 Overprint SET (14). All on paper. EUR 450	☉	800:-	3356	297-98	Saarland 1950 European Council SET (2). EUR 220	★★	400:-
3345	1A	Estonia - Odenpäh 20+20 K black/blue perforated. Mi €180 for ★★.	★	250:-	3357P		Saar Nice collection 1920-58 on leaves incl. e.g. Mi 70-121 mostly used and about 50 official stamps, etc. (450-500)	★/☉	1.500:-
3346	2 A II	Estonia - Odenpäh 1941 30+30 K black/blue perforated, rounded shield. EUR 400 (Photo)	☉	1.000:-	3358P		Saargebiet and Saarland. Used lot on four Visir leaves. Fine quality. Cat. value approx. € 400 (cheapest varieties) (126)	☉	350:-
3347	2 B II	Estonia - Odenpäh 1941 30+30 K black/blue imperf with rounded shield. Mi € 250 for ★★.	★	300:-	3359K	42-45A	Baden Zone 1949 Red Cross. Complete set (4) on piece with red jubilee canc. 8.5.49. Signed Schlegel.	☉	500:-
3348K	2	Jersey 1 p red. Strip of five, without gum, very broad bottom margin, and "lightning" cancellation. Proof?	(★)	250:-	3360	32-41	Rheinland-Pfalz 1948 Personalities III SET (10). EUR 550	☉	800:-
3349K	10-17	Lithuania 1941 5 k-80 k Vilnius Ovpts. Registered cover, cert. Kruschke, most likely not postally sent. Stamps genuine, demanded material. EUR 352 (Photo)	☒	1.500:-	3361	103-05	American and British Zone 1949 Hanover Fair Souvenir sheet 1. Used BAD SALZUFLEN 23.9.49. LUFTWEGE HERZ RHEUMA.	☉	500:-
3350K		Allied Occupation Cover accumulation. About 20 covers 1946-48, all censored, all sent to Sweden, many different frankings. Mostly fine quality.	☒	500:-	3362K	103-05	American and British Zone 1949 Hanover Fair Souvenir sheet 1 on domestic cover, cancelled ROTENBURG 1.12.49. EUR 450 (Photo)	☒	900:-
3351	100-02	Soviet Zone 1945 Christmas souvenir sheet 1t ordinary paper with dot under R variety. Very fine copy. EUR 2500 (Photo)	★★	3.500:-					



3363P	Zones Collection 1945–49 on leaves. E.g. complete Baden Mi 1–57, Rheinland Pfalz and Württemberg Mi 1–52, etc. (330)	★/◎	1.000:-	3391P	Mixed lot on seven visir leaves, majority used, plus four leaves Notopfer issue.	◎	350:-
<b>German Democratic Republic (DDR)</b>							
3364	271-72 1950 DEBRIA Exhibition Souvenir sheet 7. EUR 150	★★	300:-	3392	111-12 1949 Bundestag SET (2) in blocks of four. EUR 400	★★	500:-
3365	271-72 1950 DEBRIA Exhibition Souvenir sheet 7. EUR 150	★★	300:-	3393	117-20 1949 Charity SET (4). EUR 200	◎	300:-
3366	271-72 1950 DEBRIA Exhibition Souvenir sheet 7. Four souvenir sheets.	★	250:-	3394	135 1951 Posthorn 60 Pfg sienna in margin block-of-four. One stamp is fine, one with slight crease and two are heavily creased (so that unfortunately the horizontal pairs are compromised), EUR 600 for loose stamps.	★★	200:-
3367K	485-90 1955 Year of Friedrich Engels Souvenir sheet 13 with first day cancellation BERLIN 10.12.55. EUR 180	◎	400:-	3395	139-40 1951 700th Anniv of St. Mary's Church SET (2) on exhibition card cancelled 1.9.1951.	☒	300:-
3368A	Collection 1945–90 in two Lindner albums. Containing a nice part Soviet Zone incl. East Saxony Mi 41 ★, Thüringen BL4 and Goethe BL6 ★, Mi 242–70 ◎, BL7 ★★, BL8-9A+B ★, ZD, etc. Mi approx. 6000 €.	Mostly ◎	3.500:-	3396	187-96 1954 Heuss 30 Pf-3 DM. EUR 345	★★	500:-
3369A	Collection 1949–72 in album. Almost complete collection (excl. officials, etc.) missing only the Marx sheets and some less important items! Fine quality.	★★	3.200:-	3397	306w 1959 Theodor Heuss 70 Pfg blue-violet in block of four. Short perf on the lower pair. EUR 500	◎	250:-
3370A	Collection 1949–68 in visir album incl. 1950's better sets ★, e.g. Mao, 1953 M/S. Fine quality. (800)	★★/★	2.500:-	3398A	Collection/accumulation 1949–90 in stockbook. Mi over 2000 €	Mostly ★★	2.500:-
3371L	Collection 1949–90, almost complete, incl. all souv. sheets, (block 19 however cancelled). Majority ★★, some early ★. Twelve small Leuchtturm albums. High value. Approx. 15 kg.	★★/★	2.000:-	3399P	Collection 1949–67 on leaves. COMPLETE collection incl. the Posthorn set. Fine quality.	★	2.200:-
3372A	1949–80's in two Leuchtturm albums. Well filled, including early important stamps and souvenir sheets. Mostly fine quality.	★★/★/◎	1.800:-	3400A	Collection 1949–94 in three Lindner Falzlos albums. Apparently complete 1949–87 incl. Mi 121–22, 141–42 and 171–75 ★★, etc. Everything seems to be ★★ after 1959.	★★/★/◎	2.000:-
3373A	Accumulation 1948–90 in two thick visir albums, sometimes both ◎ and ★★. Some early ★, e.g. China.	★★/★/◎	1.200:-	3401A	Two thick albums with lots of stamps 1949–97. E.g. Mi 111–16, 121–52, 155–62 and 164–70 used incl. many dupl, 173–76 ★★, three used sets 222–25, 5×B12 ★★, several ★★ 1990's, etc.	★★/★/◎	1.500:-
3374A	Collection 1948–88 in three stockbooks.	◎	1.200:-	3402A	Collection 1949–2001 in three Leuchtturm albums with stamp mounts. Almost complete, majority ★★, e.g. stamp jubilee, Bach, NBA, Marienkirche. Very high value.	★★/◎	1.500:-
3375A	Collection 1948–61 in album incl. better, e.g. some mini-sheets. Fine quality. (500)	★★/◎	1.200:-	3403P	Accumulation 1949–89, several good issues e.g. Bundestag, UPU, NBA, Nansen, IFRABA. 37 visir leaves. High value, some duplicates.	★★	1.000:-
3376A	Collection 1945–63 in stockbook incl. Mi 362–79, 405–22 ★★ (Mi 400 € for these). Fine quality. (400)	★★/★	1.000:-	3404L	Large accumulation duplicates in large shoebox, partially sorted.	◎	800:-
3377A	Collection 1962–67 in album incl. mini-sheets. Also zones 1945–48. Fine quality. (400)	★★/★	800:-	3405P	Selection 1949–62 incl. Mi 121–22, 139, 146 (2), 166–72, etc. Mostly fine quality and low reserve. (125)	◎	700:-
3378A	Collection 1949–70 in KABE album without stamp mounts. Almost complete, most of the good, early issues e.g. China 1951.	◎	600:-	3406A	Collection 1949–98 in visir album. 35 leaves. Many good issues early 1950's mounted mint. From 1961 majority ★★.	★★/★	600:-
3379A	Collection 1946–67 in Schaubek album without stamp mounts. Many early issues, e.g. China used. From 1956 majority ★, few missing.	★/◎	600:-	3407K	Lot. Early 1950's e.g. Dunant, Röntgen, Liebig, NBA 1951. Mostly good quality. (20)	◎	500:-
3380P	Lot mostly Mi 251–54 + 325–26 and 43 copies Allied occupation Mi 961. Mi approx. 8200 € acc. to vendor.	◎	500:-	3408A	Collection 1945–59 in Leuchtturm album without stamp mounts. Majority ★, and many good issues, incl. Berlin to 1965.	★/◎	500:-
3381A	Accumulation in three stockbooks with many Personalities. Mostly fine quality. (Thousands)	◎	400:-	3409K	HBI 6+7. Sheets from booklets Heuss 1958. One on cover, additional stamp has fallen off.	◎	300:-
3382A	Accumulation in stockbook. Regularly used stamps (e.g. from postal money orders) with different shades, cancellations, etc. E.g. Mi 330, 331, 333 and 335–40, between 370–458. Good quality. Mi 2006/2007 € 3084. (315)	◎	350:-	3410A	Cover accumulation. Philatelic franking, several complete sets, from 1960's and onwards. Mostly registered covers. (65)	☒	400:-
3383A	Nice cover collection etc. 1957–90, mostly registered covers, postal stationery and cut pieces. Low reserve. High catalogue value. (107 covers and 40 stationeries)	☒	500:-	3411A	Covers. Lot FDC, special cancellations, some reg. and air mail covers 1953-64. (over 100)	☒	350:-
<b>Berlin</b>							
3384	68-70 1949 Currency Souvenir sheet 1 with ★★ stamps, hinged in margins. EUR 500	★	1.000:-	3412A	Collection in album. Reich to 1932, states, colonies and areas, WWII occupation. Mostly fine quality. (700)	★/◎	2.500:-
3385A	Collection/accumulation 1985 in stockbook with only a few duplicates. Fine quality. Mi approx. 3.300 €	Mostly ★★	3.000:-	3413A	Collection States and Reich up to 1945 in thick Schaubek album. Many good issues early States and 1930–40's, sometimes both used and ★. Some colonies and occ. zones. Good value. (3000)	★/◎	2.500:-
3386A	Collection 1948–90 in album incl. better stamps. (800)	Mostly ◎	1.000:-	3414A	Collection in album. States, areas and French zones, incl. better stamps. Fine quality. (600)	★/◎	1.500:-
3387	Lot. Good lot incl. e.g. Mi 35-41 ★, 68-70 ★, and ★★ Philharmony, ERP.	★★/★	900:-	3415P	Accumulation classic–early 1950's, several good issues, very mixed quality. Value acc. to vendor 6000 €.	★/◎	1.400:-
3388P	Collection/accumulation 1949–58 on three visir leaves. Catalogue value acc. to vendor 2443 €. Somewhat mixed quality. (140)	◎	700:-	3416P	Selection BRD and Berlin 1948–50's incl. Posthorn 80+90 Pfg and Heuss set ★, some better Berlin, etc. Also few other areas. (>500)	★★/★	1.200:-
3389P	Collection 1949–90 on Visir leaves. Several early issues e.g. UPU 12 pf-1 DM, 30 pf Goethe, ERP, Beethoven, high value.	◎	400:-	3417A	Collection Colonies, Memel and occupation zones WW2. Several good issues, especially Colonies and Kaiseryacht values, mainly ★. Leuchtturm album without mounts. Over 1500 €.	★/◎	1.200:-
3390A	Accumulation in stockbook. Mostly fine quality. (over 1.000)	◎	400:-	3418K	Accumulation ten unsold auction posts. Reserve was appr SEK 3.000. Mostly good quality.	★★/◎	1.000:-

3419P	Selection BRD and Berlin 1948–53 incl. BRD Mi 141–47, 155–64, 166–76, Berlin 61–66, 71–73, 88–105 and some overprints, etc. Also 17 copies Reich. (100)	★	900.-
3420A	Accumulation duplicates Saar, Generalgov., Danzig, occup. zones WW1 and WW2, Memel. 35 visir leaves, large amount.	★★★/★/○	800.-
3421A	Collection/accumulation 1872–1948 in old album. Including some better ★ stamps from Reich and some ★★/★ from the Russian Zone. Mostly good quality. (1000)	★★★/★/○	800.-
3422P	Accumulation 1910's–60's incl. occupation, British/American zone, Marienwerder, BRD, nice part French zone, etc. (800)	★★★/★/○	600.-
3423A	Accumulation in three stockbooks Reich to 1945 incl. occup. zones, etc., some DDR, BRD, Saar, Danzig, etc.	★/○	600.-
3424L	Lot. Reich, Berlin and BRD, incl. better stamps and few nice covers 1947. (70 + 5 covers)	Mostly ○	600.-
3425L	Two small boxes unsorted Reich–modern. Thousands.	○	600.-
3426P	Collection 1947–52 on Stender leaves incl. BRD 106–33 + 149–59, nice part French Zone, some DDR and Saar, etc. Favourable reserve. (200)	★	500.-
3427P	BRD/BERLIN/DDR. Various early 1950's in twelve visir leaves. Majority used e.g. Berlin Beethoven and Preolympics, BRD Beethoven souv. sheets used and ★★. Good value.	★★★/★/○	500.-
3428P	Lot on Visir leaves Incl. DDR, Berlin and BRD incl. better e.g. Bach set 1950. Catalogue value acc. to vendor Mi 1000 € (90)	○	500.-
3429A	1946–79 in album. Soviet zone, Berlin GFR, including some better 1940's–50's. Mostly fine quality.	★★★/★/○	500.-
3430A	Collection/accumulation 1948–60 in stockbook. BRD, Berlin and DDR, duplicates.	○	500.-
3431L	Box with e.g. album duplicates classic–modern e.g. Bavaria, states, BRD.	★/○	500.-
3432A	○/★★ collection/accumulation in four stockbooks with stamp mounts. Some better stamps included e.g. BRD Mi 146 ★★, as well as modern stamps with beautiful cancellations. (2500 stamps and seven blocks)	○/★★	500.-
3433P	Accumulation on 32 visir leaves 1948–90 with some good early issues.	○	400.-
3434A	Selection BRD and Berlin mainly 1970–90 in album. Mi approx. 1200 €. (800)	★★/○	400.-
3435K	Collection. Thurn & Taxis, Eupen, Malmedy, incl. some better. Mostly good quality. (48)	○	250.-
3436P	Revenues collection/accumulation 1860's–1930's on stockbook leaves. Several different states including Baden, Bavaria and Reich. Unusual offer. Mostly used (incl. on cut pieces) but also some hinged. Mixed quality. (200)		500.-
3437K	Cover lot 1920–40's. Lot four covers, one false submarine cover and three covers from Danzig.	☒	300.-
<b>Gibraltar – Gold Coast</b>			
3438P 134-47	Gibraltar 1953 Different Designs SET (14). EUR 240	★★	300.-
3439	Gold Coast Lot 1938–49. Mi 105-137. Fine quality. Mi 95 €	★	300.-
<b>Greece</b>			
3440 44	1876 Large Hermes head, Paris print 60 L dark green on green without control no in beautiful pair on cut piece. Mi € 220. (Photo)	△	400.-
3441 76aC	1889 Hermes, new design 1 L brown, imperf block-of-eight. Two creases and small tear in one stamp at right. Attractive piece with canc. CAIRE 17 JL 00. Scarce with Egyptian cancellation!	○	250.-
3442 437-446	1940 Air mail, Youth Organisation. Missing 65 dr. 100dr and a few low values are xx. € about 650 if all xx.	★	500.-
3443A	Collection 1862–1979 in KABE album without stamp mounts. After 1961 mostly ★★. Fine quality. (600)	★★★/★/○	800.-
3444L	Accumulation classics–c. 1970 in glassine envelopes in box. Mostly used. Somewhat mixed quality. (Thousands)	★★★/★/○	700.-

3445P	Selection mostly Epirus and Crete 1900–15 incl. postage due and official stamps, etc. (>200)	★/○	500.-
3446P	Lot classics on leaf. All with cancellations from post offices abroad (Levant) incl. numeral cancellations 95–97 and three double circle cancellations. In total six stamps.	○	500.-
<b>Guadeloupe – Haiti</b>			
3447P	Guadeloupe Collection/accumulation 1889–1928 on leaves. Also unsorted in envelope. Mostly good quality. (250)	★/○	500.-
3448P	Guatemala Collection 1871–1940 on leaves. Nice coll. incl. e.g. Mi 5 (x), Mi 6 x, 20 x, 65 x, catalogue value acc. to vendor 1100 € + 400 € if Mi 5 was x. Favourable reserve. Fine quality.	★/○	700.-
3449P 94-96	Guyana 1890 ONE CENT ovpt on 1, 2 and 3 \$ inland revenue stamps. Three full sheets of 60 stamps each, all with protective paper stuck on back, and each sheet has margin number "2" on top and bottom. Unusual items that should be attractive for the specialist!	★★	2.000.-
3450P	Haiti Collection 1881–1958 on leaves. Also unsorted in envelope. Mostly good quality. (300)	Mostly ★	600.-
3451P	Haiti Cover lot 1948–52. Ten covers (mostly registered), all to Sweden. Good franking and transit cancellations.	☒	250.-
<b>Hong Kong</b>			
3452 72	1903 King Edward VII, First Issue \$2,00 scarlet/slate wmk Crown CA. With overprint SPECIMEN. SG 73.	★	500.-
3453K	Reg cover with nice franking to Sweden 1923.	☒	300.-



3454A	GEORGE VI Accumulation of duplicates in two stockbooks, about 160 covers, good variety, different issues, also high values, air mails, etc. Many sent abroad, e.g. several Denmark. Also 21 Victorias in mixed quality. A very interesting lot of high value. (Photo)	○	5.000.-
-------	---	---	---------



3455A	Queen Elizabeth II. Accumulation duplicates in stockbook. Also about 150 covers – a very interesting bundle with very good variety, different issues, also high values, several abroad e.g. Denmark, Hungary, Brazil. FDC 5.1.54. Very interesting lot of high value. (Photo)	○	2.000.-
-------	---	---	---------





- 3456A Collection 1997–2000 in album with stamp mounts, incl. many mini-sheets and some FDCs. Fine quality. ★★ 900:-
- 3457A Collection 1997–2003 in visir album. Sets, souvenir sheets and some FDCs. ★★ 600:-
- 3458P Collection 1862–2002 on Visir leaves + minor collection Macau 1888–1991. Not valued. (550) ★★/★/⊙ 500:-
- 3459K Three interesting covers: 1. China 1930, Paquebot and cds Hongkong, to USA. 2. From Canton to Hongkong 1938, redirected to Britain. 3. From India to USA 1940 via Hongkong, two censors. Also three booklets from 1995. ☒ 500:-
- 3460K British Post Office in China sent to KINGSTOWN on Saint Vincent (Co Dublin), franked with a British 2½ d stamp (SG 201) and tied by a small Name Curved cancel type "D" SHANGHAI JUNE 6. 93 at front and arr cds on reverse. Small damages on the cover and a bit unfresh, but still a scarce item with a very scarce destination. Excellent exhibition cover! (Photo) ☒ 2.500:-
- Hungary**
- 3461L Accumulation. Quite comprehensive in 76 circulation books classics–modern in overall very good variation incl. medium-priced stamps, etc., cat. value acc to vendor AFA DKK more than 46000. ★/⊙ 3.000:-
- 3462A Collection/accumulation classic–1973 in two thick visir albums. Large number of commemoratives/thematic sets, often both ★★/★ and used. ★★/★/⊙ 1.500:-
- 3463P Collection 1871–1962 on leaves incl. some better sets, postage due and official stamps, some local issues Baranya, etc. (2000) ★/⊙ 1.000:-
- 3464A 1871–1940's in Schaubek album without stamp mounts Catalogue value acc. to vendor 1.757 €. Mostly fine quality. ★★/★/⊙ 1.000:-
- 3465A Collection 1888–1925 in album. Somewhat specialized with perfs and watermarks. Value according to vendor over 2000 DM. ★/⊙ 900:-
- 3466A Collection 1958–90 in album. Mini-sheets and a few strips. Fine quality. Mi 830 € (127) ★/⊙ 800:-
- 3467P Twelve visir leaves "back-of-the-book" material e.g. dues, officials, various overprints, etc. (500+) ★★/★/⊙ 400:-
- 3468A Collection 1872–1970 on leaves without stamp mounts. (1000) ★/⊙ 400:-



3481

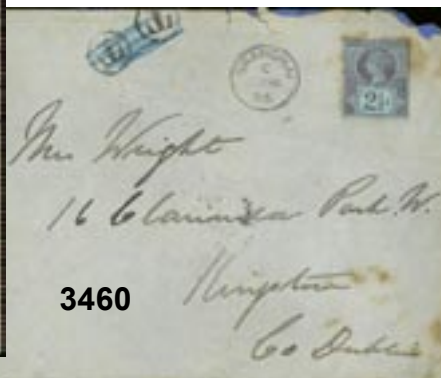

3460



ex 3485

- 3469P Lot religious motives 1930's – special folders, souv. sheets 5, 6 cancelled, Congress program from 1939. CEPT issue of 1985 used souv. sheet with special canc. and signed by artist. Souvenir sheets v113 A+B. ☉ 200:-
- 3470K Covers. Mi 10a on very fine cover canc. PAPA, sent to Pesht + insured cover to Bohemia with note "beschwert mit 20kr". ☒ 300:-
- 3471K Covers. Prisoner of war, 28 cards and three covers from WW1, several different camps, mostly Siberia, one French which is rare. ☒ 200:-

**India**

- 3472 Lot. Lot with five classical ovpts (★) and one used. Please inspect, highly unusual. (Photo) (★) 1.200:-
- 3473A Collection 1882–1950 in album. Also some states at the end. Many medium priced stamps e.g. Gandhi set used. Often used and hinged in parallel. Mostly good quality. (500) ★/⊙ 1.000:-
- 3474A Collection classic–1960's in album. Majority old material incl. many States. ★/⊙ 700:-
- 3475P Collection classic–appr 1965 on leaves. Also states. Mostly good quality. (250) ★/⊙ 600:-
- 3476P Lot of ten different souv. sheets 2004–06, five of each. Scott 550. ★★ 500:-
- 3477K SG O81-82 Chamba Overprints 4 and 8 a blocks-of-four and Nabha eight different blocks-of-four. £188 ★★ 300:-
- 3478P Charkhari 1/2 anna in full sheet, and a Relief Fund from Bombay "Women's Branch". Mixed quality. (★) 200:-
- 3479K 96-97, 108-11 Gwalior Overprints blocks of four. SG 112–13, 124–27. £399. ★★ 500:-
- 3480K 97 Gwalior 2R 1938, gutter block-of-eight. EUR 240 ★★ 500:-
- 3481P SG 113 var Gwalior 1938 Overprint 2 R cross-gutter block of 16 including three positions with missing Pearl varieties. Not listed in SG, Michel or Scott. £800 (Photo) ★★ 1.000:-
- 3482K 48, 51-2, 54-7, 59-60 Gwalior Official, Overprints (9). All in blocks of four. SG O 80–83, 83–84, 86–89, 91–92. £165. EUR 240 ★★ 300:-
- 3483K Gwalior Mi 96–97, 108–11. Blocks-of-four. ★★ 500:-
- 3484K Jaipur Lot blocks of 4, e.g. 7 Officials. Very fine. SG 336. (14) ★★ 500:-
- 3485K Jaipur Lot. Lot four minisheets (blocks-of-six) of 1/2a and 1a stamp. Unusual material. (Photo) (★) 500:-
- 3486K SG O73-74, 76-82 Jind Overprint blocks of four. £194 ★★ 300:-
- 3487K SG 138-44, 146 Jind 1940 Overprints, all in blocks of four. Scott 138-44, 146 \$215. £179 ★★ 300:-
- 3488K SG 89-90 Nabha Overprint 1 and 2 Rs gutter blocks of 12. £504 ★★ 750:-
- 3489K SG 89-90, 106-8, 12, 14 Nabha Overprints 9ps, ½, 1, 3, 4a, 1 and 2 Rs (7). All in blocks of four. £228 ★★ 350:-
- 3490K SG 102 Patiala Overprint 1 R gutter block of twelve. £192 ★★ 300:-

**Iran**

- 3491 179-84 1903 Stamps for Teheran, compl. set in fine quality. EUR 270 ★★ 200:-
- 3492A Collection 1882–2002 in visir album. Good quality. (1000) ☉ 500:-

**Ireland**

- 3493A Collection 1922–2002 in two Davo albums with stamp mounts. Virtually complete collection in main numbers in clean and nice albums, including many better stamps with e.g. 14 overprinted seahorses (x/used) and SG 102/04 x. Mostly good quality. (Photo page 66) ★★/★/⊙ 9.000:-



3494A	Collection 1922–2008 in album. Very good early issues e.g. Mi. 1–11, 12–21, 23, 37–39 (two types), 64. Value according to vendor 3500 €. Fine quality.	⊙	3.000:-	3509	6x a+b	Tuscany 1851 4 Cr green and bluegreen, blue paper, watermark I. One stamp minor cut in picture. Genuine acc S. Heijtz. EUR 400	⊙	600:-
3495A	Collection 1922–2008 in two albums. Early overprints hinged, from 1929 majority ★★, many good issues. Value acc. to vendor 3300 €. Fine quality.	★★★	3.000:-	3510	22	Tuscany 1860 Coat of Arms 80 c light brown-red. Genuine acc S. Heijtz. Minor cut in picture. EUR 750 (Photo page 65)	⊙	800:-
3496P	Accumulation duplicates overprint issues of 1922, mainly used e.g. Mi 34×13, 36×31. ★★ Mi 37I and III. High value. Also catalogue from 1979. (200)	★★★/⊙	1.000:-	3511P		States About 185 copies 1851-60 incl. dupl. Containing Modena, Neapel, Sardinia, Sicily and Tuscany. Mixed-VF.	★/⊙	2.000:-
3497A	Accumulation/special collection Gerl definitives 1968–78 in three stockbooks incl. copies from special catalogue.	★★/⊙	1.000:-	3512P		States Approx. 150 copies incl. dupl. 1852–68 from Pontifical state, Modena, Sardinia, Tuscany and some Sicily, etc. Mixed-VF.	★/⊙	700:-
3498A	Collection 1922–2002 in visir album. (over 600)	⊙	500:-	3513	6c	1861 Victor Emmanuel II 10 Gr olive-yellow. Genuine acc S. Heijtz. EUR 700 (Photo)	⊙	1.200:-
<b>Israel</b>				3514	39A	1879 King Umberto I 20 c brown-orange perf 14. EUR 350	★	400:-
3499	1-9A 1948 Coins SET (9). 500m short/missing perfs. EUR 350	⊙	300:-	3515	41	1879 King Umberto I 20 c brown-orange perf 14. EUR 350	★	400:-
3500	54 1950 Post Office in Eilat. With full tab. EUR 300	★★	500:-	3516	54	1889 King Umberto I 5 L green/red. Good signed copy. EUR 600 (Photo)	⊙	800:-
3501P	1948–63. All different mostly with full tabs, e.g. Mi 15, 28–29, 32, 40, 57–58, 61, 67–72, 78–79, 154, 282K. Mostly good quality. Mi 659 € (37)	★★	600:-	3517	55	1889 Coat-of-arms 5 c dark green. EUR 800 (Photo)	★	1.300:-
3502P	1948–53. All different, e.g. Mi 15–16, 18 (two different), 22–29, 32–41, 54, 75–76, 86, postage due 3–5. Mostly good quality. Mi 610 € (30)	★	600:-	3518	57	1890 Overprint on King Umberto I 20 c / 50 c violet. EUR 400	★	500:-
3503A	Collection 1948–74 in DAVO album with stamp mounts. Later years with full tab. Also souv.sheets. Mostly fine quality. (600)	Mostly ★★	600:-	3519	59	1891 Umberto I 5 L blue/rose. Good signed copy. EUR 120	⊙	300:-
3504A	Collection 1948–83 in stockbook. Often both cancelled and uncanceled. Many with full tabs. Fine quality. (500)	★★★/⊙	600:-	3520	74-84	1901 Coat-of-arms and Victor Emmanuel II SET (10), excl. 40 c. EUR 850 (Photo)	★	1.300:-
3505P	1948–63. All different, e.g. Mi 7–8A, 9A (short perf), 16, 22–27, 61. Mostly good quality. Mi 571 € (20)	⊙	400:-	3521	97-98	1910 Garibaldi SET (2). EUR 450	★	600:-
3506A	Italian Somaliland Accumulation in thick stockbook, majority ★. (300)	★★★/⊙	500:-	3522	153	1922 Trieste Philatelic Exhibition 10 c red. EUR 650 (Photo)	★	800:-
<b>Italy</b>				3523	183-85	1923 National Militia SET (3). EUR 80	★	300:-
3507	10 Sardinia 1855 King Victor Emmanuel II, 10 c. Nine copies with different colours of brown. All genuine acc to S. Heijtz.	⊙	800:-	3524	188-93	1923 Alessandro Manzoni SET (6). Very fine. EUR 650 (Photo)	★	1.300:-
3508P	Sardinia Lot classics on Visir leaf. Mixed quality. (35)	★/⊙	500:-	3525K	426, 433-34, 452	Four-coloured franking on cover front to Norway, express and air mail. Napoli 8 nov 1933. Cert. and signed Raybaudi.	✉	1.200:-
				3526	479-87	1934 Football Champ. SET (9). 750 € for ★★. (Photo)	★	500:-
				3527	494-513	1934 Medal for bravery short SET without the air mails (11). 301 € for ★★.	★	300:-
				3528	702 A	1945 Democracy 30 lire blue. EUR 450	★★	600:-
				3529	704A	1947 Democracy 100 L dark carmine perf 14. Mi €500 for ★★. Slightly short perf.	★	300:-
				3530	773	1949 Centenary of the Romana Republic 100 L dark brown. Mi €350 for ★★.	★	250:-
				3531	797	1950 Radio Conference 55 L blue. EUR 170	⊙	200:-
				3532	1-2, 6	Parcel, 1884 King Umberto 10c+20c+1, 75 lire. EUR 455	★	600:-



3533	16-19	Parcel, 1921 Coat-of-arms SET pairs (4). Unmounted mint. Scarce set. EUR 1000 (Photo)	★★	1.500:-
3534	79	Parcel, 1948 300 L pair. 2500 € for ★★. (Photo)	★	800:-
3535P		Miscellaneous, 1908 Messina Earthquake Relief Fund triangulars set of 20 in two se-tenant strips of ten. Watermarked Twin Blade Propellers.	★★	400:-
3536		Military postcard canc, Posta Militare 27.4.18. VERIFICATO PER CENSURA. F 6A, and 6th Armata. Fine quality.	☒	500:-
3537A		Collection 1861–1954 in two stockbooks. Good early section e.g. Mi 22, 59, 97–98 ☉, 57, 61–66, 148 ★, 177–82, 187 ★★. Lots of good issues 1930–50's, majority ★★/★. Mi 5000 €	★★/★/☉	5.000:-
3538P		Accumulation classic–1940's incl. several better priced singles and sets, official, postage due and post abroad, etc. (2000)	★★/★/☉	3.500:-
3539P		Approval book good issues classic–1930's incl. some Colonies. Value according to vendor 4075 €. Mostly fine quality. (90)	★/☉	3.000:-
3540A		Collection/accumulation 1910–70 in two stockbooks. Duplicates incl. better, many ★/★★. Low reserve. (Thousands)	Mostly ☉	2.000:-
3541A		Collection 1874–1945. Mainly from associated areas, eg Aegean Islands, Fiume, etc. Fine quality. (300)	★/☉	1.500:-
3542P		Lot better issues incl. colonies classic–1950's. Value acc. to vendor Sassone over 2700 €. (100)	★★/★/☉	1.400:-
3543P		Collection classics–1930's on leaves. Quite well-filled collection including some better. Also a few pages Italy. Mostly good quality. (300)	★/☉	1.200:-
3544A		Collection 1862–1967 in album without stamp mounts. Several good issues 1949–early 1950's, and mixed ☉/★, e.g. ERP 1949.	★/☉	1.200:-
3545K		Collection/accumulation classics in approval booklet. Catalogue value acc. to vendor € 4019. Fine quality. (96)	★/☉	1.000:-
3546P		Lot better issues incl. colonies classic–1950's. Value acc. to vendor Sassone over 2200 €. (100)	★★/★/☉	1.000:-
3547P		Collection 1945–90 on leaves incl. dupl. Containing many medium and some better priced issues from the 1940–50's. (1700)	★★/★/☉	1.000:-
3548P		Better early issues incl. colonies, post abroad, the Vatican. Value according to vendor 3100 €. Fine quality. (150)	★★/★/☉	1.000:-
3549L		Large accumulation duplicates in big shoebox partially sorted.	☉	800:-
3550P		Collection 1863–1955 on leaves. Incl. some Vatican. (200-300)	★/☉	600:-
3551		1861–1890. All different, e.g. Mi 3, 5 (dirty), 13, 14, 15L, 29–36, 50–53, 56–57, 65–66. Mostly good quality. Mi 601 € (25)	☉	500:-
3552		1905–23. All different, e.g. Mi 86–87, 95–96, 99, 134, 158, 172, 182–85. Mostly good quality. Mi 570 € (29)	★	500:-
3553		1937–50. All different, e.g. Mi 599–600, 611–13, 744–45, 769–70, 775–76, 784–85, 804. Mostly good quality. Mi 564 € (29)	★	500:-
3554P		Classic–1950's on leaves. Including some better old and 1930's. Mostly fine quality.	☉	500:-
3555A		Covers classic–modern in album. Mostly old, many sent abroad. Mostly fine quality.	☒	500:-
3556A		Postcards. NATIONAL COSTUMES. 125 modern, in album.	☒	500:-
3557K		Mixed Interesting genuine accumulation in glassine envelopes and old approval booklet. Mostly states and foreign post offices in Italy, but also some ★★ 1920's–30's, etc. At a glance we have seen e.g. Sardinia Mi 10c+11c on cut piece. Please inspect! (300)	★★/★/☉	3.000:-
3558A		Colonies Collection 1870's–1950's in stockbook. Foreign post offices and colonies. Including better, e.g. Italian P.O. abroad Mi 2 ★ (short perf), Mi 9 ☉, etc. Inspect carefully! Somewhat mixed quality. (500)	★★/★/☉	1.800:-
3559K		Colonies Lot. Mostly overprints 1900–20, incl. better stamps. Mi € ca 3200 (55)	★★/★/☉	1.000:-
<b>Ivory Coast – Jamaica</b>				
3560	14	Ivory Coast 1900 Allegory 10c red/blue. EUR 110	☉	300:-

3561	18	Ivory Coast 1904 Allegory surcharge 0,05 on 30c brown. EUR 95	☉	300:-
3562	14	Ivory Coast (FR) 1900 Allegory 10c red/blue. EUR 130	★	300:-
3563	21-35	Ivory Coast (FR) 1906 SET (15). EUR 320	★	700:-
3564	1-8	Ivory Coast (FR) Postage due, 1906 SET (8). EUR 100	★	300:-
3565P		Jamaica Collection 1885–1962 on leaves. Mostly good quality. (150)	Mostly ☉	500:-
<b>Japan</b>				
3566	135	1919 Air mail overprint 3 S rose. EUR 600 (Photo)	☉	800:-
3567	507-10	1950 Nagoya Sport Meeting SET (4). EUR 160	★★	300:-
3568	507-10	1950 Nagoya Sport Meeting in block of four. Two hinged and two xx stamps. Mi € 250 for xx block.	★★/★	200:-



3569K		Picture Postcard franked with ½ sn grey sent to Italy, cancelled NAGASAKI 8 OCT 02. Also with an Italian 2 c tied by a violet cds		
3570A		RANDE LONMARDIA 27 GEN 03. (Photo)	☒	800:-
3570A		Lot in stockbook. Several better e.g. 1950 Air mail set ★ (59 Y damaged), souv. sheet 3, 29, 24–25, 34, 43, 47–48, 55, 57. (200+41 souv. sheets)	Mostly ★★	2.000:-
3571P		Lot in two small albums and some cards with e.g. first issues (mostly false, but also a few originals), some better ★ sets including National Parks, Sites 1951 (Mi 514–33, Personalities 1949–52 and Air mail 1929. Also some China (including some common cash coins) and Formosa bonds.	★/☉	1.000:-
3572K		Three circulation booklets with approx. 400 copies classic–1960's incl. some Korea and Tung-Pei, etc. High remaining value.	★/☉	800:-
3573P		Lot older stamps on VISIR leaves with some better stamps and revenues including first air mail overprint on 3 Sn and a few early issues without expert signs. Also some P.O. in China and Manchukou.	Mostly ☉	800:-
3574A		Accumulation old–2000 in stockbook. (2000)	Mostly ☉	700:-
3575P		Lot. 1961 Flowers Mi 743–49 in sheets of 20 (two of each), Olympic set I–IV in sheets of 20. Mi 936 €	★★	600:-
3576L		Collection/accumulation. Old–modern duplication lot on stock cards, also approx. 80 modern covers.	☉	600:-
3577P		1958–2000 on leaves. Including mini/souvenir sheets, booklets, etc. Also some Ryukyu, including some covers. Mostly fine quality.	★★/☉	500:-
3578		Postal stationery 1900–modern in box. Good variation. Mostly fine quality. (400)	☒	500:-

#### Kenya – Liberia

3579P		Kenya Collection classics–appr 1960 on leaves. Some high values. Mostly good quality. (150)	Mostly ☉	500:-
3580A		Laos Accumulation duplicate sets 1980–90's on 32 visir leaves.	★★	600:-
3581P		Laos Collection 1951–60 on leaves, often parallel ☉ and ★★. Some ★ incl. Mi 42.	★★/☉	500:-
3582P		Latvia Collection 1918–92 on leaves. Containing better sets like Mi 210–14B and 225–27A, etc. (280)	★★/★/☉	1.500:-
3583A		Lebanon Collection 1924–appr 1960 in album. Mostly fine quality. (250)	Mostly ☉	500:-
3584P		Liberia 1880–1955 on leaves. Mostly fine quality. (300)	Mostly ☉	500:-
3585A		Liberia Collection c. 1890–1970 in stockbook incl. express and air mail. Fine quality. (550)	★★/★/☉	300:-

3586K		Liberia Lot with e.g. curiosities/misprints. (11)	★*/★	250:-
<b>Liechtenstein</b>				
3587	53	1921 St. Mamertus Chapel 20Rp. EUR 100	★	300:-
3588	82-89	1928 70th Anniv. of coronation SET (8). Mi € 1200 for ★★. 1 Fr small brown gum spot.	★	800:-
3589	114-15	1931 Graf Zeppelin SET (2). Mi € 550 for ★★.	★	400:-
3590	143-47	1936 Birds SET (5). EUR 220	★★	400:-
3591	305A	1951 Furstin Gina von Liechtenstein 3 Fr red-brown, perf 12½ × 12. EUR 110	★	300:-
3592	309	1952 Vaduz Castle 5 Fr green. EUR 200	★★	400:-
3593A		Collection/accumulation 1912–74 in visir album. Some good early sets, sometimes both ☉/★. 1960–70's mainly ★★.	★★*/★/☉	1.000:-
3594P		Accumulation with duplicates mini-sheets, souv. sheets and sets 1960–80's. Face value over 600 CHF.	★★	700:-
3595		1912–60. All different, e.g. Mi 1y, 2x+y, 3x, 55, 102C, 178, 184, 264–66, 321, 330. Mostly good quality. Mi 535 € (27)	☉	600:-
3596		1912–44. All different, e.g. Mi 2–3x, 50B, 52B, 135, 166–69, 173–79. Mostly good quality. Mi 524 € (39)	★	600:-
3597		1912–74. All different, e.g. Mi 2x, 50B, 52B (★), 243, 285–88, 298–99, 301–03, 322–28, 372. Mostly good quality. Mi 538 € (Appr 50)	★★*/★	600:-
<b>Lithuania</b>				
3598K	427-28	1938, 35 and 60 C in block cancelled KAUNAS 25.III.38. EUR 150	☉	300:-
3599A		Collection 1918–40 in stockbook incl. better sets. Fine quality. (400)	★★*/★/☉	2.000:-
3600P		Collection 1919–40 on leaves incl. many nice sets such as Mi 417–24 used, etc. (300)	★/☉	1.200:-
3601P		Collection 1918–95 on Visir leaves incl. dupl. Containing many medium issues, some mini-sheets and Central Lithuania, etc. (800)	★★*/★/☉	1.000:-
3602A		Collection/accumulation 1920–40 in stockbook incl. Cental Lithuania. Fine quality. (700-1000)	★★*/★/☉	500:-
<b>Luxembourg</b>				
3603	284-89	1935 Charity SET (6). Mi 289 is ★ and with a paper creases. EUR 125	★★	300:-
3604K	399-402	1945 For Luxembourg Souvenir sheet 5. Superb cancellation LUXEMBOURG 30.4.46. Scarce. EUR 400 (Photo)	☉	400:-
3605	10 I	Official, 1875 Coat of Arms 1 c brown overprint 25 mm. Surcharge upside down.	(★)	300:-
3606	23 II	Official, 1881 S.P. on Coat of Arms 4 c blue-green overprint thick type.	(★)	300:-
3607	30 I	Official, 1881 S.P. on Coat of Arms 10 c grey-lilac overprint thin type. EUR 200	★	400:-
3608	30 I	Official, 1881 S.P. on Coat of Arms 10 c grey-lilac overprint thin type. EUR 200	★	400:-
3609	34 I	Official, 1881 S.P. on Coat of Arms 30 c lilac-red overprint thin type. EUR 100	★	300:-
3610A		<b>Apparently complete and with few exceptions ★★ collection 1882–1973 in three SAFE albums incl. e.g. Mi 266–80 ★★ with side margins, some nice official, postage due and telegraph stamps, occupation 1940's, etc.</b>	Mostly ★★	5.500:-
3611A		Collection/accumulation classic–1981 in visir album. Early sets sometimes both ☉ and ★, from 1957 mainly ★★.	★★*/★/☉	800:-

3612		1852–1954. All different, e.g. Mi 1, 7, 39A (creased corner), 64B+C, 217, 315-20, Officials 39, 42. Mostly good quality. Mi 644 € (21)	☉	700:-
3613A		Collection/accumulation 1875–1983 in stockbook. Modern material often with duplicates. Sets. Mostly fine quality. (500)	Mostly ★★	600:-
3614A		Collection in stockbook incl. classic issues, few better sets 1949–53 ★*/★. (100)	★★*/★/☉	500:-

### Madagascar (FR)

3615	1, 3	1889 05/10 c black and 25/40 c red (2). The 05/10 c value with minor tear. EUR 470	☉	400:-
3616	19	1895 Overprint 50 c carmine on rose. EUR 130	★	200:-
3617	143	1921 Landscape with animals, surcharge 1 Fr on 5 Fr black. EUR 80	★	300:-
3618K	185×2, 191×2, 219	Cover cancelled ANTSIRABE 13 JUIL 39 sent to Oslo, Norway. The cover has been forwarded from Oslo to Tromsø, and then again forwarded back to Oslo. Norwegian postage due on reverse (Facit 215). Vertical and horizontal crease on the cover, not affecting the stamps. Very scarce usage and interesting postal history item! (Photo)	☒	350:-
3619P		Collection 1896–1960 on leaves. Some a bit better stamps. Also unsorted in envelope. Fine quality. (300)	★/☉	600:-
3620P		<b>Lot nine covers, all with bisected stamps. Yvert €3700. Very attractive group incl. Yv 90 on cover cancelled VÖHEMAR 26 FEB 04, all others cancelled DIEGO SUAREZ incl. Yv 78.</b>	☒	5.000:-

### Malaysia – Moheli

3621K		Malaysia Covers. Air letters, etc. used in Singapore. One unrecorded type. (15)	☒	500:-
3622K	37	Malaysia Straits Settlements 1883 Queen Victoria, wmk CA 5 c blue, used in Selangor with KWALA LUMPUR AP 23.94 cds. (Photo)	☒	500:-
3623	11	Malaysia Sungei Ujong 1883 10c SUNGEI UJONG ovpt. EUR 750 (Photo page 66)	★	1.500:-
3624	4-9	Malta 1885 Queen Victoria SET wmk crown CA (8). Including Mi 5a+7b. EUR 300	★	600:-



### ex 3625

3625K		<b>Malta Lot 1886–1920's. Very nice lot inc several better such as Mi 10, 80, 95 (two, both xx), etc. Fine quality. (25) (Photo)</b>		5.000:-
3626P		Malta Collection 1899–1969 on leaves. Some a bit better stamps. Mostly good quality. (150)	★/☉	500:-
3627P		Malta Collection 1886–1967 on leaves. Some a bit better stamps. Mostly good quality. (100)	★/☉	500:-
3628P		<b>Marshall Islands (DE) Collection 1897–1919. Original collection on leaves incl. some Jaluit overprints, and cpl Berlin overprints hinged, Mi 13/25 complete used and hinged (where the 5 mark is xx!), Mi 27 xx. Several signed items. Total cat. value over Mi 9000 € acc. to vendor. Mostly good quality. (70)</b>	★★*/★/☉	18.000:-
3629	14	Martinique 1888 Allegory surcharge 15 on 20c red on green. (Photo)	★	500:-





- 3630 45 Martinique 1899 Allegory 2 Fr violet/red on rose. EUR 90 ★ 300:-  
 3631 16 Mayotte 1900 Allegory 15c lilac-grey/red. EUR 120 ◎ 300:-  
 3632 226-35 Mexico 1899 Definitives. Mi 410 € if x but set is xx! (Photo) ★★ 1.500:-



- 3633K 3, 5 Mexico Guadalajara 1867 UN REAL and 4 REALES on two interesting covers to Guadalajara (1r) and Fesuitlan (4r). Unusual and valuable! (Photo) ☒ 3.000:-  
 3634 Moheli Lot 1906. All different, e.g. Mi 6–8, 10–15. Fine quality. Mi 200 € (9) ★ 400:-

#### Monaco

- 3635 21a 1891 Albert I 5 Fr carmine on greenish. EUR 170 ◎ 400:-  
 3636A Accumulation commemoratives 1940–80's, some in numbers. Also a few classic used. High value. ★★ 1.500:-  
 3637 1885–1959. All different, e.g. Mi 1, 3, 6 (short perf), 7, 16, 19, 20x+y, 44, 103, 134, 560. Mostly good quality. Mi 480 € (25) ◎ 500:-  
 3638 1885–1925. All different, e.g. Mi 3, 15, 16 (thin), 19–20, 103. Mostly good quality. (9) ★★/★ 500:-  
 3639A ★★ collection 1979–88, over 200 + a couple of souvenir sheets. Also two small albums used from same period. ★★/◎ 500:-

#### Morocco

- 3640A Collection classics–1960 in album. Mostly fine quality. (200) ★/◎ 500:-

#### The Netherlands

- 3641K 509-10 FDC, 1948 Queen Juliane SET (2), canc. 6.IX.1948. ☒ 200:-  
 3642A 1942–94 in DAVO album with stamp mounts. Souvenir sheets collection incl. Legion souv. sheet both ★★ and ★. Fine quality. ★★/★/◎ 2.500:-  
 3643A Collection/accum. 1852–1995 in visir album. 2–3 each of the first issues. Many good sets 1920–50's, often both ★ and ◎. Very high value, somewhat mixed quality. ★/◎ 2.000:-  
 3644A Well-filled collection 1852–1982 in album, incl. many better stamps and sets, from 1963 ★. (800) ★/◎ 2.000:-  
 3645P Old collection on leaves almost complete in main numbers 1852–98 in mostly good quality. E.g. 5 G 1896 (Mi 48C) and 10 G 1905 (Mi 66A). ◎ 1.500:-  
 3646P Remainder collections and duplicates classic–1970's on leaves and stockbook. Incl. some a bit better. (Thousands) ◎ 1.500:-  
 3647 1852–1957. All different, e.g. Mi 1-4, 16, 28, 44, 47, 280, 676, ICJ 12. Mostly good quality. Mi 804 € (40) ◎ 900:-

- 3648A Collection 1852–1970's in thick visir album. Fair classic section, majority used, some good sets 1950's. Also colonies. High value. ★/◎ 900:-  
 3649A Collection 1852–1973 in album. Some a bit better stamps. Many sets. Mostly fine quality. (500) ◎ 800:-  
 3650 1852–1960. All different, e.g. Mi 2, 453–56, 500, 557, 562, 676, Officials 25–26. Mostly good quality. Mi 634 € (52) ◎ 700:-  
 3651 1852–1935. All different, e.g. Mi 2, 44, 47, 87–90, 137, 212, 243, 280. Mostly good quality. Mi 533 € (30) ◎ 600:-  
 3652P Two visir leaves classic. ◎ 600:-  
 3653A Collection 1852–1966 in DAVO album without stamp mounts. Some good sets 1925–50's e.g. Olympics 1928. Also pages for colonies. ◎ 600:-  
 3654A Two collections on leaves classic–1950's, e.g. several charity issues 1930–50's. Also Mi 46, 88, 89 and others. ★/◎ 600:-  
 3655 1869–1960. All different, e.g. Mi 17 (★), 204, 451–52, 488, 559–62, 639–40, 706. Mostly good quality. Mi 407 € (40) ★★/★ 500:-  
 3656P 1882–99 on leaves. Lot "kleinrond" cancellations, superb. Fine quality. (15) ◎ 500:-  
 3657P Collection 1852–1965 on leaves. Incl. some colonies. (500) ★/◎ 500:-  
 3658A Accumulation duplicates classic–1988 in visir album. Some ★★ booklets and mini-sheets. ★★/◎ 500:-  
 3659L Year sets on cards 1970–76, in numbers. ★★ 500:-  
 3660A Collection 1864–1938 in album. Also colonies, about 50 % of the stamps. Mostly good quality. (300) ◎ 400:-  
 3661P Lot c. 1952–71 in two small presentation folders from PTT. Contains e.g. Mi 672–76, Rembrandt set. Approx. 230 € ★★ 300:-  
 3662A FDC collection 1952–80 in two albums incl. good ones from the 1950's. Fine quality. (300) ☒ 2.000:-  
 3663K FDC lot 1950–56. Incl. several better items. Mi € 1658,-. Fine quality. (22) ☒ 1.000:-  
 3664K Postal stationery. 49 unused postal stationeries incl. many Dutch East Indies, Curaçao and Suriname, mainly 1870's–1900. ☒ 400:-
- #### New Caledonia
- 3665 12 1891 Allegory Surcharge upside down 10 c on 30 c type II. ◎ 300:-  
 3666P Collection/accumulation 1892–1946 on leaves. Also unsorted in envelope. Mostly fine quality. (200) ★/◎ 500:-
- #### New Zealand
- 3667 69 Revenue, 1943 30sh. Good scarce stamp. EUR 260 (Photo) ★ 800:-  
**3668A Collection 1855–1990 in two Lindner albums with stamp mounts. Very well-filled collection, from 1875 virtually complete in main numbers (no Auckland issue). Strong back-of-the-book section including postal fiscals, Officials, etc. One shilling imperf on blue paper (SG cat £3750) cut in picture. Please inspect! Mostly good quality. (1000) (Photo) ★★/★/◎ 18.000:-**  
 3669P Collection classic–1970's on leaves. Classic in very mixed quality. Several good issues 1920–30's, duplicates, perf. varieties, etc. (700) ★/◎ 1.400:-  
 3670A Collection 1935–70's in album. Most of the later issues in blocks-of-four. (700) ★★/★ 600:-  
 3671P Collection classic–1960's on leaves incl. official stamps, some other Commonwealth and French colonies, etc. (400) ★/◎ 500:-  
 3672P Collection appr. 1870–1965 on leaves. Some a bit better stamps. Mostly good quality. (200) ◎ 500:-  
 3673A Collection 1871–2000 in stockbook. (660 different) ★★/★/◎ 400:-



ex 3668



### North Borneo – Pitcairn

- 3674 1-6A North Borneo 1883 Coat-of-Arms SET perf 14 (6). SG 8–13, cat £350. Some irregular perfs as always on this issue and short corner on insignificant 8 cent. EUR 480 (Photo) ★ 800:-
- 3675P North Borneo Collection 1880's–1960's on three Visir leaves. Cat value SG £940 acc to vendor. Somewhat mixed quality. (120) 1.000:-
- 3676P North Borneo Collection/accumulation 1880's–1940's in stockbook. Including several a bit better and some genuine postal cancellations. Unusual material. Somewhat mixed quality. (300) ★★/★/⊙ 1.000:-
- 3677P 25-45 Northern Rhodesia 1938 George VI SET (20). Mint lightly hinged, many margin copies. ★ 300:-
- 3678 8 I Obock 1892 Allegory 25c black on lilac-rose surcharge I. EUR 80 ⊙ 300:-
- 3679P Palestina Collection/accumulation on leaves. "Study accumulation" incl. perf varieties, pairs with in-between fields, units, etc., more than 200 stamps in different units incl. higher values, very interesting, please inspect! Mostly unused 6.000:-**
- 3680 Papua New Guinea SG 14/15a (Specimen overprints). Cat £120. ★★ 300:-



### ex 3681

- 3681P Paraguay Collection. ESSAYS- intresting study of (rejected) essays of the first 1870 Lion stamp, different colours and types, possibly also forgeries of essays (in units), please inspect! (50+7 units (of which one unit of 25 is used)) (Photo) 4.000:-
- 3682A Paraguay Collection/accumulation 1879–1997 in visir album. Majority used. (over 1000) ★★/★/⊙ 400:-
- 3683 Peru Lot. Seven items from the first 1857 issue, all are essays except possibly one 1R blue stamp that might be genuine. Unusual items! (Photo) (★) 2.500:-
- 3684P Pitcairn Collection 1970's–80's on leaves. Including several inverted watermarks, etc. Interesting. Also some St. Helena. Many complete thematic sets. Good quality. (300) ★★/★ 500:-

### Poland

- 3685 1b 1860 Russian Type 10 kop dark blue/carmine-rose. Good copy of the first stamp. ⊙ 500:-
- 3686A Accumulation/collection in three albums 1918–64. Large number. Some ★★ sets later years. ★★/⊙ 1.200:-
- 3687A Collection in album. 1970–80 ⊙, Postage dues and General government ★/⊙. Fine quality. (500) ⊙ 500:-
- 3688A Accumulation in three stockbooks, from 1900's. Fine quality. Thousands of stamps. ⊙ 300:-
- 3689A Collection older–modern in big stockbook. Mostly fine quality. (1200) ⊙ 300:-
- 3690K Selection eight copies Zarki and six copies Przedborz 1918. Mi 845 €. Also four imperforated ★ copies Zarki not counted. ★/⊙ 200:-

### Portugal

- 3691 96-108 1894 Prince Henry the Navigator SET (13). Five values mounted mint, the rest with Centenario cancellation. ★/⊙ 500:-
- 3692 109-18. Antonius from Padua 1895, 2½–100 reis. EUR 190 ⊙ 300:-

- 3693A Collection/accumulation 1910–80 in visir album, incl. many better sets. Fine quality. (1000) ★★/★/⊙ 3.500:-
- 3694P Nice collection with very high value classic to early 1900. In total more than 350 copies incl. dupl. Mixed quality. Mostly ⊙ 2.000:-
- 3695P Nice selection 38 copies 1853–84. Mi 1600 € acc. to vendor. ⊙ 1.500:-
- 3696P Collection 1862–1920 on leaves. E.g. Mi 12–14, 20–22. Value according to vendor 3000 €. Mixed quality. (300) ★/⊙ 1.500:-
- 3697A Collection/accumulation in stockbook. Old–modern unused incl. mini-sheets, duplicates ⊙, Also Azores and Madeira. Fine quality. (500) ★★/★/⊙ 1.000:-
- 3698A Mixed lot, e.g. good number of sets/sheets 1980's, also older. Azores and Madeira classic–modern in album and on leaves. Good value. ★★/★/⊙ 1.000:-
- 3699A Collection in two large stockbooks 1853–2003. Nothing expensive, but with many somewhat better stamps. Mostly good quality. (1500-1800) Mostly ⊙ 800:-
- 3700A Collection classic–1954 incl. colonies in old album. (1000) ★/⊙ 700:-
- 3701P Apr. 1915–75 on Visir leaves. Mostly fine quality. (500) ★ 400:-
- 3702P 1940–45 on leaves. Souvenir sheets 2 (damage), 3, 4, 7, 8 and 10. Mi 1.430 € for xx. Somewhat mixed quality. (60) ★ 350:-
- 3703P Portugal and Colonies ⊙/★/★★ Small collection on five Visir leaves. Mostly used but also some ★/★★ and two covers. (200) ⊙/★/★★ 300:-
- 3704A Collection/accumulation in two albums 1910–80's, some modern ★★ incl. few Azores, about 20 covers, etc. (800) Mostly ⊙ 200:-
- 3705A Postcards. NATIONAL COSTUMES. 139 modern, in album. ☒ 500:-
- 3706 75-89 Azores 1895 Antonius of Padua SET (15). 500 R with a bit short perf. EUR 650 (Photo) ⊙ 1.000:-
- 3707A Portuguese Colonies Collection classics–1940's in album. Well-filled basic collection with Portugal and colonies. Mostly good quality. (2000) ★/⊙ 1.800:-
- 3708A Portuguese Colonies Collection in album without stamp mounts from e.g. St. Thomas and Prince Islands, Portuguese India. Mostly fine quality. ★★/★/⊙ 500:-



### ex 3709

### Puerto Rico – Romania

- 3709P Puerto Rico (ES) Collection 1870's–90's on leaves. Revenues. Interesting and unusual collection incl. Giro, Pagos al Estador, Documentos de Policia, also Cuba incl. e.g. Timbre Movil, etc. Mostly fine quality. (150) (Photo) ★ 7.500:-**
- 3710P Rhodesia Collection 1900–50's on leaves. Many medium priced stamps and sets incl. some double heads, etc. Also some useful Nyassaland. Mostly good quality. (200) ★/⊙ 1.400:-
- 3711L Romania Collection 1865–2006 in album. Good classic section, complete 1952–2006 except souv. sheets. Small stockbook issues 2000–06 + older souv. sheets. Fine quality. ⊙ 3.000:-
- 3712A Romania Collection 1865–1947. From 1936 all ★. (400) ★/⊙ 500:-
- 3713A Romania 1950's–70's in album including much Space, better souvenir sheets, etc. Mostly fine quality. ★★/★/⊙ 350:-
- Russia**
- 3714 6 1858 Coat of Arms 20 K blue/orange without wmk. EUR 150 ⊙ 300:-



3715	9P	1864 Coat of Arms 1 K black/yellow imperf essay on carton (cardboard) paper. No gum and somewhat unfresh on back. Mi €1500 for hinged. Low reserve. Scarce! (Photo)	(★)	500:-	3732A	Mixed Collection classic–1990's in visir album. Several hundreds, some classic, mainly used.	★★/★/○	350:-	
3716	17z	1865 Coat of Arms 30 k carmine/dark yellow-green no wmk, thick paper. EUR 100	○	300:-	3733A	Mixed Collection/accumulation about 1900–90 in big stockbook. Mostly fine quality. (1000)	○	300:-	
3717	19y	1868 Coat-of Arms 3 k black/green vertical laid paper. EUR 100	○	300:-	<b>Soviet Union</b>				
3718	81Bxb	1917 Coat of Arms 10 R red-brown/yellow/grey imperf. Luxury cancellation KIEV 29.6.18. EUR 120 (Photo)	○	400:-	3734	212-14a	1923 Day of the work overprint SET bronze overprint (3). EUR 210	★	400:-
3719	103-06	War set 1915 with overprint SPECIMEN.	★	250:-	3735	238-41	1924 Lenin type I SET (4). EUR 900	○	1.200:-
3720	168y	1921 Hunger help 2250R green, thin paper. EUR 380 (Photo)	○	700:-	3736	462-66Z	1934 Airplane SET (5) without watermark. EUR 210	★	400:-
3721	200x	1922 October revolution 1 year, Airplane surcharge on 45R black/green. EUR 90	○	300:-	3737	463Z	1934 Civil Air 10 k green no wmk, misperforated! Somewhat nibbed perfs in upoper margin. Otherwise a fresh copy of a most interesting variety! (Photo)	★★	300:-
3722P		2.25 R blue on green on document with violet cancel 1916. Beautiful and very scarce lot.	○	800:-	3738	527	1935 Moscow–San Francisco line overprint 1P / 10K. Mi 900 € if xx.	★	1.000:-
3723		Moscow Lot 1868–90. Mi ★ :2, 4–5, 12–14, cancelled: 12–14x, 15–18A. Fine quality. Mi 162 € (10)	★/○	300:-	3739K	570	1937 Aeroplanes Souvenir sheet 3. EUR 350	★★	600:-
3724	12a	Wenden 1863-66 (2K) "Briefmarke WENDEN-schen Kreises" rose/black+green, both thin. EUR 1000 (Photo)	○	500:-	3740K	584-87	1938 North Pole Flight SET (4). Registered cover to USA, MOSCOU ETRANGER 28.4.38, cover with beautiful vignette. Arival canc. NY 5.6.39.	✉	250:-
3725L		<b>Mixed Accumulation 1857–1980's in 14 albums/stockbooks and on leaves/cards. Comprehensive acc. with e.g. nice classical collection in Leuchtturm album containing e.g. Mi 1 on cut piece, Specimen overprint on 10k War Relief stamp in PAIR (perf partly separated, and many medium-priced stamps. Furthermore some better souvenir sheets, collection in stockbook with e.g. classics and 1930's, duplicates, etc., much material, please inspect! Mostly fine quality. Approx. 11 kg. (thousands) (Photo)</b>	★★/★/○	14.000:-	3741K	2605	1962 North Pole overprint Souvenir sheet 30. EUR 120	★★	250:-
3726A		Mixed Collection 1858–1969 in Schaubek album without stamp mounts. Good classic section e.g. Mi 5, 6, 10, Romanov complete. Nothing from 1930's, well-filled from 1951.	○	1.500:-	3742A		Collection 1960–91 in three albums. Almost complete. Value acc. to vendor 2500 €. Fine quality.	○	2.000:-
3727L		Mixed Collection 1958–84 + 1989–2000 in seven albums incl. about 300 mini-sheets and 50 covers. Approx. 21 kg. (5000–6000)	★★/★/○	1.400:-	3743P		Presentation folder from 1925 with approx 25 pages with unused stamps and revenues fixed to them. Scarce.	(★)	1.200:-
3728A		Mixed Collection 1866–1939. BOREK-album, also "areas". Included an envelope with unsorted stamps. Mostly good quality. (800)	Mostly ○	1.000:-	3744A		Collection 1966–91 in three albums with stamp mounts. Seems to be almost complete incl. mini-sheets, from 1974 almost all ★★. Fine quality.	★★/○	1.200:-
3729		Mixed 1858–1930. All different, e.g. Mi 5, 13z, 14y, 16z+y, 23x, 239-40 1B, 266y, 291, 390A+B. Mostly good quality. Mi 589 € (24)	○	700:-	3745A		A very large stock 1981–91 in two thick visir albums. ★★/○ sets, stamps, and sheets.	★★/○	1.200:-
3730		Mixed 1889–1938. All different, e.g. Mi 55–56x+y, 59B, 69 Iib, 100C, 200, 391A, 403B, 405B, 571–77, 657–64. Mostly good quality. Mi 473 € (Appr 35)	★	600:-	3746L		Accumulation c.1965–90 in glassine envelopes in box. Thematics, e.g. Mi 2379 23 copies, and Mi 3525 33 copies, and several blocks. (Over 1000)	★★	500:-
3731L		Mixed old–modern in box. Approx 200 used postal st. some stamps, souvenir sheets, etc. Mostly Sovjet. Mostly fine quality.	★★/★/○	500:-	3747K		North Pole Expedition sets Mi 402–05B from 1931 and 499–508 from 1935. Mi 195 €	○	350:-
					<b>Saint Helena – Samoa</b>				
					3748	2C	Saint Helena 1863 Queen Victoria 6 d blue rough perf 14–16 wmk Large Star. EUR 200	○	400:-
					3749	2C	Saint Helena 1863 Queen Victoria 6 d blue rough perf 14–16 wmk Large Star. Watermark 2. Not in Michel.	○	300:-
					3750P		Samoa Collection/accumulation 1870's–1920's on leaves. Also some other areas: Cook Islands/Niue/Aitutaki. Different perfs., etc. Some Express stamps (reprints?). Popular area! (200)	★★/★/○	3.000:-





		<b>San Marino</b>		
3751	4	1877 Coat-of-Arms 30 c brown. EUR 850 (Photo page 71)	★	700:-
3752	184-91	1932 Giuseppe Garibaldi SET (8). (Photo page 71)	★	700:-
3753	198-201	1933 Philatelic congress SET (4). 850 € for ★★. (Photo)	★	800:-
3754	206-07	1934 New value overprint SET (2). 350 € for ★★.	★	400:-
3755	215-26	1935 M. Delficos SET (12). EUR 350	★	400:-
3756	409-22, 440-41	1949-50 Faces of San Marino SET (14+2). 320 € for ★★.	★	400:-
3757	175-79	Local fee stamp, 1932 New postal building SET (5). 1100 € for ★★. (Photo)	★	800:-
<b>3758A</b>		<b>With few exceptions complete collection 1877–2008 in two Schaubek albums incl. an expensive classic part and e.g. Mi 145-62 used, 180–91 ★, 198–201 ★★ and nice Postage due stamps, etc. Very high value and mostly fine qual.</b>	★★★/★/◎	<b>6.000:-</b>
		<b>Saudi Arabia</b>		
3759P		Collection 1916–90's on Visir leaves incl. some ★★ sets: Not valued. (>300)	★★★/★/◎	500:-
		<b>Senegal</b>		
3760P		Collection/accumulation appr. 1890–1960 on leaves. Also unsorted in envelope. Mostly fine quality. (300)	★/◎	600:-
3761P		Collection/accumulation appr. 1890–1960 on leaves. Also unsorted in envelope. Mostly fine quality. (300)	★/◎	500:-
3762	28+28	Senegal (FR) 1903 Allegory Surcharge 10 on 75c. Pair with empty space.	★	300:-
3763	30-46	Senegal (FR) 1906 Colonial motives SET (17). 10 c is cancelled. EUR 287	★	600:-
3764	4-11	Senegal (FR) Postage due, 1906 SET (8). EUR 100	★	300:-
		<b>Serbia – Singapore</b>		
3765P		Serbia Accumulation early 1900's. Valuable stock of sheets and parts of sheets with e.g. hundreds of Mi 105 xx. (Cat. value high above € 10000 for this only, if counted as x!). Also interesting perforated stamps in units (incl. more than 100 of Mi 105. Favourable reserve. Fine quality. (3000)	★★	4.000:-
3766P		Serbia Collection 1866–1920 incl. dupl. Containing some better early issues and few Postage due stamps, etc. (370)	★★★/★/◎	500:-
3767P		Serbia Collection 1866–1919 on leaves incl. some better singles and sets. Mixed-VF. (200)	★/◎	500:-
3768P		Sierra Leone Collection 1859–1964 on leaves. Some a bit beeter stamps. Sets. Mostly good quality. (150)	★/◎	600:-
3769		Sierra Leone Lot 1938–48. Mi 151-66, 170. Mostly fine quality. Mi 114 €	◎	300:-
3770	28-42	Singapore 1955 Different designs SET (15). EUR 180	★★	200:-
		<b>South Africa</b>		
3771		1927 1 d red/black pair, inverted watermark. SG 31dw, catalogue £110.	★	300:-
3772	3 ly	Cape of Good Hope 1853 Triangle 6 p lilac, white paper. Watermark 1. EUR 280	◎	500:-
3773	22b	Cape of Good Hope 1881 Hope seated allegory, 3 p pale claret. SG 39, catalogue value £170. EUR 160	★	400:-
3774	36b	Cape of Good Hope 1889 Hope seated allegory 1 shilling blue-green. SG 66, well-centered. EUR 130	★	250:-
3775	43-49	Cape of Good Hope 1896 SET (7). EUR 140	★	400:-
3776	53-61	Cape of Good Hope 1902 King Edward VII SET (9). EUR 190	★	500:-

3777		Cape of Good Hope 1864–. All different, e.g. Mi 7, 13, 15, 20, 23, 26, 30, 35a+b. Mostly good quality. Mi 370 € (20)	★/◎	500:-
3778	9A	Natal 1859 Queen Victoria 3 d blue perf 14. Pair. EUR 120	◎	300:-
3779P		Orange Free State Collection 1880's–1910 on leaves. Quite well filled with medium priced material incl. beautiful SG 132, etc. Mostly good quality. (100)	★/◎	800:-
3780	1 Ib B	Transvaal 1870 Coat of Arms 1 P brown carmine. Thin. Genuine acc to S. Heijtz. EUR 550	◎	400:-
<b>3781P</b>		<b>Pietersburg Collection 1901. Unusual and very interesting selection of this issue incl. several better items and also several units, scarce material, PLEASE INSPECT! Fine quality. (200)</b>	★/◎	<b>18.000:-</b>
		<b>South Korea – South West Africa</b>		
3782P	95-138	South Korea 1951 Nations of UN SET (44). Complete set excl. the CHEAPER Italy II variety (the two stamps with the Kings Crown are included). EUR 1300	★★	2.000:-
3783K	95-138	South Korea 1951 Nations of UN Souvenir sheet 27-48 (21). Only one mini-sheet Italy is missing. Mi about 1600 €.	(★)	1.400:-

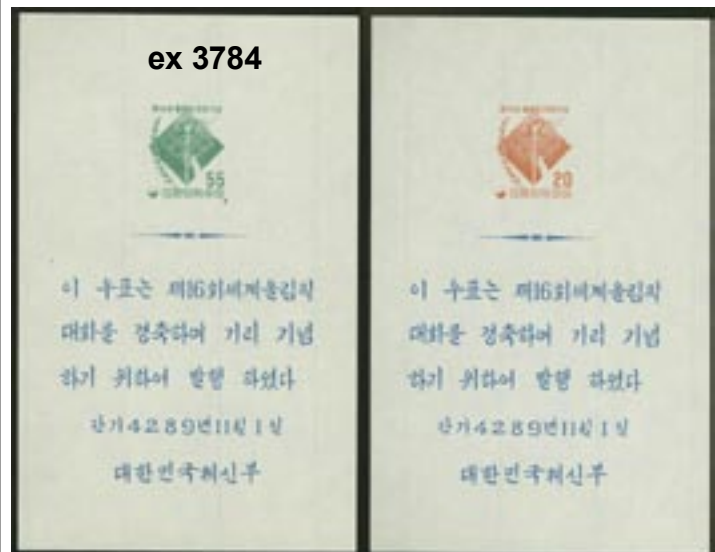

<b>3784K</b>	<b>219-20</b>	<b>South Korea 1956 Olympics souvenir sheets (souvenir sheets 100-101). Most scarce and also thematically demanded sheets in good quality! A great South Korean rarity! EUR 8000 (Photo)</b>	(★)	<b>20.000:-</b>
<b>3785P</b>		<b>South Korea Lot. Interesting selection 1951 flag set: one complete ★ set, excl. Italy, one incomplete set of 32 stamps, MINISHEETS, one complete set excl. Italy (20 sheets) and finally 15 extra sheets! High value and unusual material!</b>	★	<b>6.000:-</b>
3786	1-4, 7-8	South West Africa Official, in pairs.	★	400:-
		<b>Spain</b>		
3787		1936 Arms of Grenada. Edefil 801, cat € 1400. (Photo)	★★	2.000:-
3788	66a	1865 Queen Isabella II 2 R lilac. EUR 400	★	500:-
3789	975-82	1950 Stamp centenary SET (8). Very popular set! EUR 800 (Photo)	★★	3.000:-
3790K		Interesting selection with much material from the time of the civil war incl. better items, incl. units and two covers, please inspect.	Mostly ★★	2.500:-



3791P	Collection 1850–1950's on leaves incl. dupl. Containing some better issues, local stamps and colonies, etc. Mixed-VF. (1000)	★/◎	1.000:-
3792A	COLONIES. Accumulation duplicates in stockbook classic–modern, e.g. Fernando Poo, Ifni, Spanish Sahara, Cuba, Andorra.	★★/★/◎	900:-
3793A	Classic–1992 in album. On stock cards, covers, etc. Also some forgeries. Mostly fine quality.	★★/★/◎	800:-
3794A	1950–76 in Leuchtturm album with stamp mounts. Nearly complete, mostly xx. Mostly fine quality.	★★/★	800:-
3795P	Old–modern on leaves. Duplicates, including some mini/souv. sheets. Mostly fine quality.	★★/★/◎	500:-
3796A	Collection/accumulation 1968–92 in visir album. Also older locals, charity, etc.	★★/◎	500:-
3797L	<b>FDC collection 1940's–90's in 46 albums in six boxes. Fantastic and indeed comprehensive collection of many hundreds (2000-3000) of cacheted FDCs and cacheted covers for different events. E.g. many from the 1940's in the first binder (some uncacheted but with special cancellations/first day cancellations), e.g. definitives, antituberculosis stamps and more, great FDC such as Mi 989–93, 1003–07, 1010, 1020 (Zorrilla), 1019 (Legazpi), 1056 two different cachets, 1065–67, 1070, nl 13-14 on cover with special canc. as well as on two FDCs, and much more. The Michel catalogue values is clearly likely to undervalue this indeed scarce material; such a collection should be very hard to build up. Despite the fairly large volume of the lot we clearly recommend it. Fine quality.</b>	☒	20.000:-
3798A	Covers classic in album. Mostly fine quality. (49)	☒	400:-
3799L	Covers 1950's–70's in box. Many sent to Sweden. Also some FDCs. Mostly fine quality.	☒	300:-
3800A	Postcards. NATIONAL COSTUMES. 125 modern, in album.	☒	500:-
<b>Spanish Sahara – Straits Settlements</b>			
3801	1-12 Spanish Sahara 1924 Dromedary SET (12). EUR 180	★	300:-
3802P	<b>Straits Settlements Covers. Selection of ten covers (1899–1907), of which eight are from the same original correspondance (registered local covers), all used in Singapore. One cover sent to CEYLON and a lovely cover sent per "ss Stettin" and forwarded to German New Guinea. Very scarce destination – exhibition item! Several covers with SG 107.</b>	☒	16.000:-
<b>Switzerland</b>			
3803	43 1881 Sitting Helvetia 50 c lilac on fibre paper. EUR 500	◎	500:-
3804K	327A.B 1938 Aarau Exhibition Souvenir sheet 4. Special envelope sent to Sweden with exhibition cancel + Bellinzona 23.9.38.	☒	200:-
3805	447-59 1945 PAX SET (13). EUR 1000	◎	1.300:-
3806	447-59 1945 PAX SET (13). 2 Fr small thin spot. EUR 1000 (Photo)	◎	1.200:-
3807	457-59 1945 PAX 3+5+10 Fr. EUR 620	◎	900:-
3808K	364-67 FDC, 1940 Pro Patria Monument SET (4) on registered FDC to Sweden, cancelled BUCH 20.III.40. Unusual. EUR 560 (Photo)	☒	800:-
3809K	428-30 FDC, 1944 50th Anniv of the Olympic Comm. SET (3) on registered FDC with censorship to Sweden, cancelled BUCHS 21.III.44. Unusual. EUR 180	☒	300:-



3810A	Collection 1850's–1980 in Schaubek album without stamp mounts. Very good and comprehensive with e.g. good classics/Rayon stamps, good sitting and standing Helvetia incl. interesting and good perf varieties, apparently complete in main numbers excl. souvenir sheets from 1915 onwards incl. good air mail, PAX set and Pro Juventute/Patria. Souvenir sheets are also well represented although some are x. E.g. bl. 5 x, 12 used, 11 x, and 14 used. HIGH VALUE and a clean collection to be recommended.		◎	18.000:-
3811A	Collection 1850–2006 in two albums. Many good issues e.g. Mi 7, 8, 9, 12, 18-19, 28, 145. Pax 1945 complete, all Juventute and Patria. Value acc. to vendor 10500 €.		◎	10.000:-
3812K	Good old time original dealer stock/collection in two approval booklets. Many classics (a bit mixed quality) and better stamps. E.g. hinged Mi 80C, 80D, 2×70C, 77C, 94C and used 45–49 overcomplete. Very high cat. value. Generally good quality. Please inspect carefully!	★/◎		7.000:-
3813L	Collection. Interesting collection in four albums starting from 1850's up to 1960's incl. early issues in mixed quality and an interesting cover to USA franked with 1 franc and 15 centimes (see photo). Some perf varieties incl. 9¼ Standing Helvetia all values. Please inspect this collection! (Photo)	Mostly ◎		5.000:-
3814A	1867–1978 in album. Including much Pro Juventue, Pax 2, 3, 5 and 10 Fr. Souvenir sheets 1936, 42, 41, 43 (2), 45 (2), 55, etc. Also collection Belgium with some better classic, etc. Mostly fine quality.	★★/★/◎		2.500:-
3815P	Collection 1850–1937 on leaves. Some good classics, e.g. Mi 7, 8, 9, 15. Juventute complete from 1915, souv. sheet 3 used, etc. High value.	★/◎		1.800:-
3816A	Collection 1907–66 in album without stamp mounts. Mostly ★ but also many (★), incl. good Pro Juventute/Patria, etc. High catalogue value. Mostly fine quality.			1.500:-
3817A	Collection 1867–1983. Juventute and Patria almost complete, from 1970 ★.	★/◎		1.200:-
3818P	Lot 1913–90's on Visir leaves incl. Pro Juventute complete 1913–84, many Pro Patria and 2×10 Fr PAX (one with short perf). (>500)	Mostly ◎		1.000:-



ex 3810



ex 3813



3819P	Collection pair combinations, tête-bêche, etc. Old valuation by vendor Mi 2000 = 3000 DM. (120)	★★/★/◎	1.000:-	3834	1862–1918. All different, e.g. Mi 25, 31, 56, 62, 64, 68, 73, 100, 108, 127, 133–35, 143–44. Mostly fine quality. Mi 609 € (28)	◎	500:-
3820P	Classic–1940's on leaves. On seven stock cards, incl. Pro Juventute, air, etc. Also FDC souv. sheets 1.9.43. Mostly fine quality.	◎	800:-	3835K	1862–1949. All different, e.g. Mi 43–44, 116, 129, 135, 182, 190–91x, 518, Postage Due 27, souv. sheet 9. Mostly good quality. Mi 761 € (38)	★	500:-
3821L	Large accumulation duplicates in big shoebox, old–modern.	◎	800:-	3836P	Collection 1862–1986 on leaves. Mostly fine quality. (800)	Mostly ◎	500:-
3822P	1862–1969 on leaves without stamp mounts. Many modern sets. Mostly fine quality. (600)	★★/★/◎	600:-	3837	1862–1963. All different, e.g. Mi 28, 377–85, 470, 504–05, 518, 548–49, Postage Due 8, 10, 32, souv. sheet 10, 17. Mostly good quality. Mi 549 € (33)	★★	400:-
3823A	Collection 1981–2008 in Leuchtturm album with stamp mounts. Seems to be complete + some mini-sheets. Fine quality.	◎	600:-	3838	1924–62. All different, e.g. Mi 377–85, 470, 479, 504–07, 518, 741. Mostly fine quality. Mi 408 € (27)	★★	400:-
3824	1862–1907. All different, e.g. Mi 25–26, 31, 35, 48, 56, 59B, 61A, 62, 64, 68, 73, 77. Mostly good quality. Mi 599 € (25)	◎	500:-	3839A	Accumulation 1900–70s in album. E.g. ★★ blocks-of-four. Mostly fine quality.	★★/◎	400:-
3825	1906–17. All different, e.g. Mi 87, 90–91, 94, 100, 105z, 127, 129–35. Mostly good qual. Mi 733 € (22)	◎	500:-	3840A	C. 1880–1990 in stockbook + "PANORAMA 2000", a selection of ★★ stamps in a special folder.	◎	250:-
3826	1915–22. All different, e.g. Mi 129–35, 143–44, 153–55, 174. Mostly good quality. Mi 608 € (20)	◎	500:-	3841P	Covers. 23 covers, parcel cards, etc. 1878–1947, interesting lot, majority sent to Sweden, reg., censors, air mails, etc.	☒	700:-
3827	1922–29. All different, e.g. Mi 178, 180–82, 184x, 188, 228, 233z. Mostly good quality. Mi 594 € (24)	◎	500:-		<b>Tannu Tuva</b>		
3828	1921–36. All different, e.g. Mi 174, 178, 180, 184x, 188, 228, 249, 258, 292–93, 296, 309. Mostly good quality. Mi 766 € (39)	◎	500:-	3842K 3	Cover franked with 5 M orange in block of four cancelled 20.2.27 and with arr cds 9.4.27 in Moscow. The cover with small damage. Unusual. (Photo)	☒	1.500:-
3829	1936–46. All different, e.g. Mi 292–93, 296, 309–10, 324, 394–95, 417–18, 434, 452, 463, 470. Mostly good quality. Mi 632 € (35)	◎	500:-	3843K 44, 50, 54, 57 II	Cover sent to USA 5.12.58 with arr cds on reverse DENVER 15.01.59. Unusual. (Photo)	☒	1.500:-
3830	1945–54. All different, e.g. Mi 452, 463, 470, 479, 518, 553, 559, 564–65. Mostly fine quality. Mi 637 € (42)	◎	500:-	3844P 76-97	1936 15th anniv of the republic SET (22). Scarce set to find mnh! A creased corner on 8 K and 50 K slightly cut. Otherwise excellent quality. EUR 300 (Photo)	★★	500:-
3831	1941–61. All different, e.g. Mi 434, 463, 479, 553, 559, 564–65, souv. sheet 16–17. Mostly fine quality. Mi 729 € (59)	◎	500:-				
3832	1862–1917. All different, e.g. Mi 25, 31, 35, 56, 62, 64, 68, 73, 91, 100, 108, 127. Mostly fine quality. Mi 574 € (25)	◎	500:-				
3833	1915–28. All different, e.g. Mi 130–35, 143–44, 149–51, 153–55, 174, 188, 228. Mostly fine quality. Mi 736 € (32)	◎	500:-				



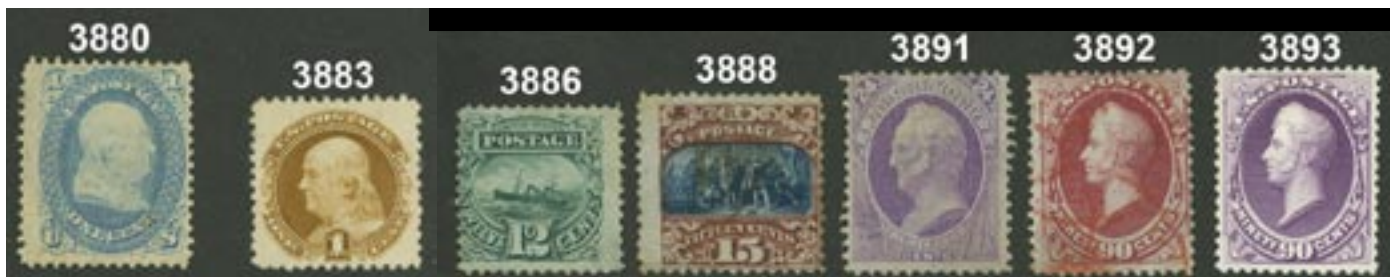

3845P	Collection 1926–36 on leaves. E.g. complete sets. 1936 sets are used otherwise mainly x, high value and an increasingly popular area. Fine quality. (120)	Mostly ★	2.500:-	3869	1865–1924. All different, e.g. Mi 49B, 250, 281, 291, 301, 325, 377, 477–79, 591, Postage Due 42. Mostly good quality. Mi 741 € (36)	★	700:-
<b>Thailand</b>				3870	1863–1915. All different, e.g. Mi 2, 65A, 149–53, 158, 164, 178, 183–86 I, 259. Mostly good quality. Mi 592 € (37)	⊙	600:-
3846P	Revenue, 1943 Boat Licence receipt from Battambang Province, bearing Civil Defence 10A strip of three and pair, all pen-cancelled. Rare.	★★	700:-	3871	1863–1930. All different, e.g. Mi 2, 65A, A-E85, 123, 259, 912, Postage Due 7, 38, 42, 46. Mostly good quality. Mi 522 € (37)	⊙	600:-
3847P	Revenue, 1942 Boat Licence receipt from PIBULSONGKRAM (Laos), bearing Civil Defence 5 a and 10 s in pair, all cancelled by pen. (Photo)	⊙	1.000:-	3872	1867–1962. All different, e.g. Mi 40 (★), 49B, 143C, 301, 357, 995, 1013, 1248, 1390, 1819. Mostly good quality. Mi 513 € (30)	★★/★	600:-
3848P	Revenue, 1943 Boat Licence receipt from MONGKONBURI (Cambodia), bearing Civil Defence 10 s in strip of five and Musician 5 a, all cancelled by pen/pencil. (Photo)	⊙	1.000:-	3873	1865–1914. All different, e.g. Mi 16A (★), 39, 40 (★), 49B, 106, 158, 225, 242. Mostly good quality. Mi 535 € (23)	★	500:-
3849P	Revenue, 1944 Boat Licence receipt from Champasak Province, franked with two Civil Defence 5 s strip of five and red Musician 10 s, all cancelled by pen. Rare document!	⊙	700:-	3874	1863–1908. All different, e.g. Mi 2, 21, 25, 49, 65A, 99, 112, 123, 129. Mostly good quality. Mi 524 € (31)	⊙	500:-
3850P	Collection revenues 1883–1960's with an interesting array of over 900 stamps, loose and on 49 documents. With several varieties, rare types and high values. E.g. ★★ 1883 1 tical with 6 B overprint in block of four.	⊙	1.800:-	3875A	Collection 1875–1958 in album. Fine quality. (400)	Mostly unused	500:-
3851A	Collection/accumulation c.1951–2010 in stockbook. Mainly from c.1983 onwards. Sets, blocks, etc.	★★	700:-	3876A	Collection 1952–70 in stockbook, many ★★ commemoratives, good value.	★★/★/⊙	500:-
3852P	Accumulation duplicates 1880's–1970's in glassine envelopes. (1000)	Mostly ⊙	500:-	3877L	Accumulation old–ca 1970 in glassine envelopes in box. Possible finds of varieties and cancellations on the older material? Somewhat mixed quality. (Thousands)	★★/★/⊙	500:-
3853P	Collection/accumulation modern on visir leaves incl. some souvenir sheets. Mostly good quality. (300)	★★	400:-	3878A	Collection/accumulation older stamps in small stockbook. Mostly local stamps. Mixed quality. (200)	★/⊙	400:-
3854P	Revenues. Collection 1899–1960's with an interesting array of over 900 stamps on 69 documents of different kinds. With several varieties, rare types and high values.		1.400:-	<b>U.N.</b>			
3855K	Covers. Three covers to Sweden 1927 and one unused stationery. Fine quality. (4)	✉	400:-	3879L	Collection/accumulation 1950's–90's incl. many ★★ mini-sheets and blocks-of-four, BL1 used and some FDCs, etc. Also 185 FDCs USA 1930–50's.	★★/★/⊙	250:-
<b>The Philippines – Tunisia</b>				<b>USA</b>			
3856P	The Philippines (ES) Collection/accumulation classics on old approval booklet leaves. (200)	★/⊙	600:-	3880 16	1861 Presidents 1 c blue without grill. Brown toning spots on front and gum in bad condition. EUR 320 (Photo)	★	300:-
3857 5	Tobago 5 sh 1879.	⊙	400:-	3881 21W	1867 Presidents 12 c black with grill. Short perf. EUR 220	⊙	300:-
3858P	Tristan da Cunha Collection 1952–69 on leaves. Many sets. Fine quality. (200)	Mostly ★	500:-	3882 22	1861 Presidents 15 c black without grill. EUR 140	⊙	400:-
3859 15	Tunisia 1888 Coat of Arms 75c carmine on rose. EUR 180	★	400:-	3883 26	1869 Different designs 1 c brown-orange. EUR 600 (Photo)	(★)	500:-
3860 59	Tunisia 1919 Ship brown/blue, surcharge 10 c on 2 Fr. EUR 90	★	300:-	3884 26	1869 Different designs 1 c brown-orange. EUR 150	⊙	400:-
3861P	Tunisia 1888–1960 on leaves. Mostly fine quality. (250)	Mostly ⊙	500:-	3885 30	1869 Different designs 10 c yellow. EUR 130	⊙	300:-
<b>Turkey</b>				3886 31	1869 Different designs 12 c green. Thin spot. EUR 2000 (Photo)	(★)	500:-
3862 14A	1869 Duloz-type 20 Pa green. EUR 275	(★)	300:-	3887 31	1869 Different designs 12 c green. EUR 140	⊙	400:-
3863 44A	1884 Big Half Moon 5 Pa violet/lilac. EUR 350 (Photo)	★	600:-	3888 32 II	1869 Different designs 15 c red-brown/blue type II. EUR 220 (Photo)	⊙	300:-
3864 242	1914 Church 25 Pia green. Papercreases. EUR 130	★★	300:-	3889 34	1869 Different designs 30 c blue/carmine. Paper creases. EUR 500	⊙	300:-
3865P 985-99	1935 Women Congress SET (15). 50 K ★★. Scarce set. EUR 1300 for ★★. (Photo)	★/★★	1.000:-	3890 42	1870 Presidents 12 c violet without grill. EUR 100	⊙	300:-
3866 I	Local, Constanta 1867 20 Pa green. 35 copies ★, 20 copies (★). € 3.375	★★/★	1.000:-	3891 44	1870 Presidents 24 c purple without grill. (Photo)	(★)	1.500:-
3867A	Collection 1863–1978 in visir album. Quite comprehensive incl. classics, overprints, good semimodern and back of the book. Fine quality. (2500)	★★/★/⊙	2.500:-	3892 46	1870 Presidents 90 c carmine without grill. EUR 250 (Photo)	⊙	600:-
3868A	Collection 1865–1969 in visir album. Mostly good quality. (500)	Mostly ⊙	800:-	3893 59	1888 Presidents 90 c purple. Somewhat weakened and toned gum on back but a fresh appearance and good centering, a scarce stamp. EUR 1200 (Photo)	★	1.800:-
				3894 59	1888 Presidents 90 c purple. EUR 220	⊙	500:-
				3895 71	1890 Presidents 90 c orange. EUR 140	⊙	400:-
				3896 91	1894 Presidents 3 c violet. EUR 100	★	300:-
				3897 113 I	1895 Presidents \$1 black type I wmk 1. EUR 85	⊙	300:-
				3898 150A	1903 Presidents and personalities \$2 blue. EUR 180	⊙	400:-
				3899K	Byrd Antarctic Expedition, two covers Little America 1934 and 1935.	✉	1.000:-

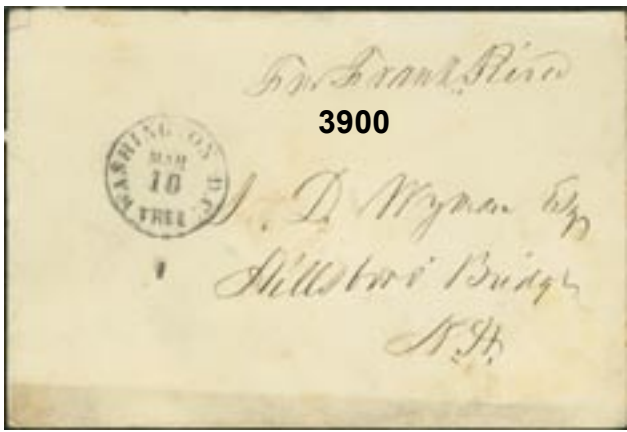

- 3900K Presidential cover: From Franklin Pierce, his own autograph instead of stamp. He was president 1853–57. Side cancellation Washington D.C. Free Mar.18. Scarce, with the Presidents own seal on the back of the cover (small tear in left margin). (Photo) ☒ 800:-
- 3901K Wilkins-Ellsworth Trans-Artic Submarine Expedition 1931 with stamps from England and USA. ☒ 500:-
- 3902A Collection 1851–1975 in album without stamp mounts. Classic section in very mixed quality, good copies of e.g. Mi 20, 24, 42, 43, 81, 122, Panama 1901 complete, 16 and 24 c air mail 1918. ☉ 1.500:-
- 3903A Complete collections 1967–77 and 1987–92 in two fine Lindner Falzlos albums. ★★ 1.500:-
- 3904A Two collections classic–1959 in Norma and Stella albums. Several good issues late 19th century e.g. Mi 21, 23w, 27, 45. Mixed quality. Accumulation 1981–2005 in two stockbooks. Coil stamps, mainly in strips, many plate numbers, Scott USD \$1172,- (high face value). Fine quality. (1350) ★★ 1.000:-
- 3906 1890–1938. All different, e.g. Mi 66, 73–74, 77, 89, 117–18, 134 (★), 145 (★), 183, 203–04A, 205A (★), 239C (★), 250 (★), 292, 441. Mostly good quality. Mi 736 € (22) ★ 900:-
- 3907A Modern in visir album. Stamps, mini-sheets, etc. Also some used and FDCs. Face value approx \$450. Fine quality. ★★ 900:-
- 3908A Collection 1851–1954 in album, incl. better stamps. Mostly fine quality. (400) ☉ 900:-
- 3909L Accumulation 1947–86 in box. Lot ★★ in envelopes + approx. 90 stamp booklets. Fine quality. Mi 1200 € ★★ 800:-
- 3910 1857–1893. All different, e.g. Mi 11, 16–17, 20, 27–28, 39, 43, 52, 70, 72. Mostly good quality. Mi 537 € (15) ☉ 700:-
- 3911 1857–1938. All different, e.g. Mi 75, 97, 120, 136–37, 149, 161, 295, Parcel 12. Mostly good quality. Mi 513 € (23) ☉ 600:-
- 3912 Six classic issues e.g. 30, 31, 44, 46. Fair quality. ☉ 500:-
- 3913P Lot mostly 1870's–1940's on leaves + envelopes incl. many pre canc., etc. (400) Mostly ☉ 500:-
- 3914A Accumulation 1857–1907 in stockbook with stamp mounts + album with covers, FDCs and postal stationary. Also some CEPT FDCs including Spanish Andorra 1972. ☉ 500:-
- 3915K Lot. Scott 1895, 20 c, misperforated strip of three, also Scott 2609a, 29 c, unperf. pair + strip of four. Fine quality. (9) ★★ 300:-
- 3916K Cover lot 1940's. Set of 10 "Mailomat" covers/cards, less than 1000 exist in total acc. to vendor. ☒ 1.500:-
- 3917L Covers. About 200 covers, many first flights 1920–60's, including many 1920's–30's. Favourable reserve. ☒ 1.200:-
- 3918K Covers. Nice lot 15 covers and cards (some fronts) sent to Sweden mainly 1870's–1900. ☒ 800:-
- Uruguay – Yugoslavia**
- 3919P 30 Uruguay 1866 15c yellow imperf. Sheet of 35 from the "Ways and Means Committee of the Pacific Philatelic Society" sheet no. 2 of 55 printed, unusual item. (Photo) (★) 3.000:-



**ex 3920**

- 3920P Wallis and Futuna Collection 1920–60 on leaves. Very nice and almost complete incl. 29 of the 33 values of the France Libre set 1941 (missing the expensive cent values but incl. the Franc values where 10F and 20F are actually xx). Cat. value €850. Excellent quality. (Photo) ★ 800:-
- 3921K 17-20 Vatican 1933 Holy Year SET (4). Complete on registered cover to Norway CITTA DEL VATICANO 8.2.34. Some minor faults. Transit and arrival canc. on reverse. Cert. and signed Raybaudi. ☒ 500:-
- 3922A Vatican Collection 1852–2008 in two Schaubek albums. Containing about 40 copies Pontifical States + 13 full sheets of 60 (mostly reprints). Complete 1929–2008 incl. Mi 39–44 with cert. Zanini, Postage due stamps 1–6 ★★, Mi 53, 67–79, 147–48, 161–62, 180–86 ★★ and apparently everything after 1952. ★★/★/☉ 6.000:-**
- 3923A Venezuela Collection/accumulation 1859–1998 on Visir leaves. Majority used. (1000) ★★/★/☉ 400:-
- 3924A Vietnam Mixed Collection 1889–1975 in visir album. French Indochina, Viet Nam and South Vietnam. Fine quality. (400) ★★/★/☉ 500:-
- 3925A Yugoslavia Accumulation duplicates 1918–70's in two stockbooks. (well over 1000) ☉ 600:-
- 3926P Yugoslavia About 50 mostly mini-sheets 1937–80's incl. some better priced, e.g. BL6 ★. ★★/★/☉ 500:-
- 3927P Yugoslavia Collection 1918–31 on leaves. (325) ★/☉ 400:-
- 3928L Yugoslavia Accumulation duplicates 1918–modern in shoebox. (over 2000) ☉ 400:-



**Onsdagen den 16 februari, tidigast kl. 20:00**

**Antika mynt / Ancient coins**

- 3929 Roman Empire. Trajan (98–117). Denarius. IMP CAES NER TRAIANO OPTIMO AVG GER DAC, laureate and draped bust right / TR P COS VI P P S P Q R, Column of Trajan, two eagles at base. (Scratches). Sear 3151. Scarce type! (VG-F) 500:-
- 3930 Roman Empire. Trajan (98–117). Denarius. IMP TRAIANO AVG GER DAC P M TR P, laureate head right, draped far shoulder / Victoria standing facing, head left, holding wreath and palm, with legends P.M.TR.P.COS. IIII.P.P. RSC240a. Small planchet crack, otherwise an excellent specimen. VF-XF 500:-
- 3931 Roman Empire. Trajan (98–117). Denarius. IMP TRAIANO AVG GER DAC P M TR P COS VI P P, laureate bust right, draped far shoulder / SPQR OPTIMO PRINCIPI, FORT RED in ex, Fortuna seated left holding rudder & cornucopiae. RSC 156a. Excellent specimen with a forceful portrait. VF 400:-
- 3932 Roman Empire. Trajan (98–117). Denarius. IMP CAES NERVA TRAIAN AVG GERM, laureate head right / PONT MAX TR POT COS II, Pax standing left with branch & cornucopiae. RSC 292. (Scratches). F 350:-
- 3933 Roman Empire. Otacilia Severa, wife of Philip I. Ar Antoninian. (Planchet cracks). (VF-XF) 200:-
- 3934K Lot with mainly Roman Imperial coins (21). Please inspect! Mostly G-F 1.000:-
- 3935 Arabic Dynasties. Arabic Sassanids. Drachm. 3,95 g. F 300:-
- 3936K Lot with seven ancient coins, e.g. Pamphylia Side 190–36 B.C. Mixed condition. 800:-

**Mynt, Sverige / Coins, Sweden**

**Medeltiden / Middle ages**

- 3937 Gotland. Örtug/"Gote". Utan gloria. 1,24 g. Delvis svagpräglad. (Repor). (Foto) (1+) 1.000:-

**Sten Sture den äldre (1470-1497, 1501-1503)**

- 3938 LL 10b ½ örtug Stockholm. Tonkin typ H. (Foto) 1/1+ 1.500:-
- 3939 LL 16a ½ örtug Tonkin typ C. Delvis svagpräglad. (Foto) 01 2.500:-
- 3940 LL 16b ½ örtug Tonkin typ D. Bitecken blomma. (Foto) God 1+ 2.000:-
- 3941 LL 16c ½ örtug Tonkin typ D bitecken stjärna. (Foto) 01 1.500:-
- 3942 LL 16i ½ örtug Tonkin typ D bitecken ring. Sällsynt i denna höga kvalitet. 01/0 2.000:-

**Kvalitetsbeteckningar Mynt  
Grades of presentation Coins**

Kvalitet	0	Gem BU
Kvalitet	01/0	EF/BU
Kvalitet	01	EF
Kvalitet	1+	VF
Kvalitet	1	Fine
Kvalitet	1?	Very Good
Kvalitet	2	Good / AG

**Sten Sture den yngre (1512-1520)**

- 3943 LL 9a ½ örtug Tonkin typ S utan bitecken vid S. 1+/01 2.000:-
- Gustav Vasa (1521-1560)**
- 3944 SM 57 1 örtug U. år Två exemplar, korrosion, en lätt böjd. (Foto) (1) 1.000:-
- 3945 SM 74 Fyrk 1522 Svagpräglad. (Foto) 01 2.500:-
- 3946 SM 88 Fyrk 1530 Viss glans. (Foto) 01 2.500:-
- 3947 SM 95 1 fyrk U. år 0,82 g. Delvis svagt utpräglad. (Foto) (1) 1.100:-
- 3948V SM 131 1/2 mark Stockholm 1559 5,80 g. (liten ärgfläck på fränsidan). Ovanligt välbevarat exemplar av detta svåra mynt. R (Foto) (1+/01) 25.000:-**
- 3949 SM 177 1 mark Svartsjö 1541 11,16 g. Mycket fint exemplar med mörk tilltalande patina. (Foto) 1+ 6.000:-**
- 3950V SM 192 1/2 mark Svartsjö 1544 5,82 g. (Foto) 1/1+ 7.000:-**
- 3951 SM 199 2 öre Svartsjö 1542 3,3 g. Kantskada (uppkommen vid präglingen?). (Foto) 1+/01 4.000:-
- 3952 SM 207 4 penningar Svartsjö 1546 0,91 g. Fin mörk patina. (Foto) 1+ 2.500:-
- 3953 SM 208 4 penningar Svartsjö 1542 0,72 g. (Foto) 1/1+ 1.000:-
- Erik XIV (1560-1568)**
- 3954 SM 44a 16 öre 1563 23,63 g. (Foto) 1+ 2.600:-
- Johan III (1568-1592)**
- 3955 SM 65b 2 öre 1573 Z-R. 3,65 g. Mörk patina. 1/1+ 500:-
- 3956 SM 71 1 öre 1575 Typ II. 2,66 g. Kanthack. (Foto) (1+/01) 1.000:-
- 3957 SM 72 1 öre 1576 Vackert exemplar, obetydligt plantsfel. (Foto) 1+/01 1.500:-
- 3958 SM 87 1/2 öre 1578 Typ IV. 1,44 g. Ojämnt sliten. 1+ 500:-



3959	SM 101b	1 örtug 1589 Typ II. 1,1 g. Lätt korroderad.	(1/1+)	500:-	3975	SM 128b	2 mark 1668 Typ XXV. 10,10 g. (Foto)	1+	900:-
3960	SM 115	1 fyrk 1588 Typ III. 0,99 g. Ojämnt sliten.	1/1+	500:-	3976	SM 147	2 mark 1691 Typ XXVIII 10,35 g. (Liten kantskada). Utomordentligt vackert exemplar med spår av präglingsslans. (Foto)	(01/God 01)	2.500:-
<b>Sigismund (1592-1599)</b>									
3961	SM 22a	1/2 öre 1597 1,40 g. "SVE & POL REX". Obetydliga fläckar, i övrigt ett exemplar som verkar i det närmaste ocirkulerat. (Foto)	01/0	2.700:-	3977V	SM 150	2 mark 1694 10,08 g. Vackert exemplar med spår av glans. (Foto)	01/0	4.500:-
3962	SM 22a	1/2 öre 1597 POL REX. 1,6 g. Ojämnt sliten.	1/1+	600:-	3978	SM 150	2 mark 1694 Typ XXVIII 9,97 g.	(1+)	600:-
<b>Karl IX (1604-1611)</b>									
3963	SM 62	4 öre (1/2 mark) 1609 2,17 g. (Varit böjd).	(2/1?)	400:-	3979	SM 174	1 mark 1689 Typ X 9,97 g. (Foto)	1+	1.200:-
3964	SM 66	2 öre 1610 1,68 g. Delvis svagt utpräglad. (Foto)	(1)	1.500:-	3980	SM 174	1 mark 1689 5,36 g. Kornig yta på åtsidan, i övrigt ett välbevarat exemplar. (Foto)	1+/01	1.000:-
3965	SM 70	1 öre 1611 1,83 g.	1/1+	400:-	3981	SM 179	1 mark 1694 Kantskada. (Foto)	(1)	600:-
<b>Gustav II Adolf (1611-1632)</b>									
3966	SM 25	1 riksdaler 1617 31,31 g. (Foto)	1/1+	6.000:-	3982	SM 192b	4 öre 1669 Delvis svagpräglad. (Foto)	1/1+	300:-
3967	SM 125	1 öre klipping 1626 26,09 g. (Ärg).	(1)	400:-	3983	SM 221	1 öre 1665	1+	500:-
3968	SM 152a	1 öre Nyköping 1628 25,30 g. (Foto)	1/1+	800:-	3984	SM 334	2 öre kopparmynt 1665 35,55 g. (Foto)	1/1+	1.000:-
3969		Novgorod Kopek Besittningsmynt Novgorod. Tonkin typ 2. (Foto)	1+)(01)	1.200:-	3985	SM 342	1/2 öre kopparmynt 1662 8,86 g.	1/1+	500:-
<b>Kristina (1632-1654)</b>									
3970	SM 64	1 mark/8 öre 1634 5,25 g. Typmynt. Svagt utpräglad som vanligt. Litet plantsfel, smårepor. Sällsynt och eftersökt! (Foto)	(1)	2.000:-	3986	SM 347	1 öre silvermynt 1676 45,95 g. Kanthack, i övrigt ett mycket vackert exemplar. (Foto)	(1+/God 1+)	800:-
3971	SM 110	1 öre 1645 49,82 g. (Kanthack). (Foto)	(1/1+)	1.000:-	<b>3987 SB 53 Stralsund 2/3 taler (gulden) 1679 19,32 g. Extremely rare date. (Foto) XF 7.000:-</b>				
<b>Karl XI (1660-1697)</b>									
3972	SM 79	4 mark 1688 20,16 g. Kornig yta på åtsidan. (Foto)	1+	2.200:-	<b>3988 SB 54 Stralsund 2/3 taler (gulden) 1680 18,97 g. As struck, with some lustre. Ex. Rappaport, February 1903, 38 mark. (Coin bag included). (Foto) UNC 5.200:-</b>				
3973	SM 87	4 mark 1696 20,83 g. Vackert exemplar av sista årtalet. (Foto)	1+	1.000:-	3989	SB 61	Stralsund 1/3 taler (half gulden) 1677 9,60 g. (Foto)	VF-XF	2.500:-
3974	SM 118	2 mark 1668 Typ XXI. 10,30 g. Kantexemplar. (Foto)	1+	1.000:-	<b>Karl XII (1697-1718)</b>				
					3990	SM 42	4 mark 1700 20,81 g. (Kanthack, ärg). Proveniens: Professor Otto Nordstedt (1838-1926), Lund. (Foto)	(1+)	1.400:-



3991V	SM 60	2 mark 1699 10,51 g. (Foto)	01	5.000:-	4000	SM 158a	1 öre 1723 Mm GZ. 1,13 g. Liten kantförlust, i övrigt ett mycket vackert exemplar.	1/1+	300:-
3992V	SM 61	2 mark 1700 10,35 g. Mycket vackert exemplar med spår av glans. (Foto)	01/0	5.000:-	<b>4001V</b>		<b>Hessen Kassel. 1 dukat 1731. 3,45 g. (Varit böjd, obetydlig graffiti på fränsidan/Has been bent, insignificant graffiti on reverse) (Foto)</b>	(1/1+)	<b>10.000:-</b>
3993	SM 124	1 öre 1700 1,31 g. Mycket vackert exemplar. (Foto)	01/God 01	1.400:-	<b>4002</b>	<b>SB 76a</b>	<b>Wismar 1 ducat 1743 3,44 g. (Small engraved "P" on obverse). Ex. Bonde, Ericberg. R (Foto)</b>	(Nearly XF)	<b>8.000:-</b>
3994	SM 130	1 öre 1706	1+	500:-	4003	SM 112	5 öre 1766 3,49 g. (Foto)	1+/01	800:-
3995	SM 188	1/2 daler plåtmynt 1712 Ca 20-25 mm bortklippt av plåten, fyra ythack.	(1/1+)	800:-	4004	SM 43	1 riksdaler (3 daler silvermynt) 1776 Stort kors. 29,23 g. (Rengjord?). (Foto)	1+/01	1.500:-
3996	SM 213	1 daler 1715 Nödmynt, Kronan. (Foto)	1+	300:-	4005	SM 43	1 riksdaler (3 daler silvermynt) 1776 Litet kors. 29,04 g.	God 1/1+	600:-
3997P	SM 213-222	Mynttecken (nödmynt). Komplet uppsättning. Tio olika.	1?-1+	600:-					
3998	SB 236 var.	Stralsund 16 schilling 1715 2,11 g. Struck in COPPER. Not described in any literature. (Foto)	VF-XF	1.000:-					
		<b>Fredrik I (1720-1751)</b>							
3999	SM 121	10 öre 1739 7,31 g. Praktexemplar med fin lyster. (Foto)	01	3.000:-					



4006	SM 46	1 riksdaler 1780 29,19 g. (Foto)	1/1+	900:-	4023	SMF 139a	1/6 skilling palmkvist 1830 Bar hals. Spår av lyster.	01	400:-
4007	SM 47a	1 riksdaler 1781 Har troligtvis varit hängd, i övrigt ett ovanligt välutpräglad exemplar.	(1+)	600:-	4024	SMF 139c	1/6 skilling palmkvist 1832 Litet plantsfel, fin lyster.	01/0	200:-
4008	SM 55	2/3 riksdaler/2 daler silvermynt 1776 19,48 g. Praktexemplar med spår av präglingsglans. (Foto)	01/God 01	4.000:-	4025	SMF 150	1 skilling banco 1837 (Foto)	01/0	700:-
4009	SM 61	1/3 riksdaler (1 daler silvermynt) 1777 9,66 g.	1+	300:-	<b>Oskar I (1844-1859)</b>				
4010	SM 66	1/3 riksdaler 1782 9,77 g. (Liten repa på fränsidan). Fin lyster.	(1+/God 1+)	600:-	4026	SMF 58	4 riksdaler riksmünt 1857 (Ärg, små repor, kanthack).	(1+)	400:-
4011	SM 101	1/3 riksdaler 1792 Kastpenning till konungens begravning. (Putsad). Upplaga: 2500. (Foto)	(1+)	900:-	4027	SMF 61a	1 riksdaler riksmünt 1857 Kort pipskägg.	1	500:-
4012	SM 103b	1 öre silvermynt 1778 Smal 8. 13,69 g. Kantexemplar.	1+	400:-	4028	SMF 62	50 öre 1857	1/God 1	400:-
<b>Gustav IV Adolf (1792-1809)</b>					4029	SMF 62	50 öre 1857	1	300:-
4013	SM 44	1/6 riksdaler 1809 6,20 g. Plantsrispor. Fint exemplar med glans och patina. (Foto)	01	800:-	4030	SMF 64h	25 öre 1856 D/4. (Obetydligt fläckig).	(01)	500:-
<b>Karl XIII (1809-1818)</b>					<b>Karl XV (1859-1872)</b>				
4014	SM 20	1/6 riksdaler 1810 6,26 g. Plantsrispor, i övrigt ett vackert exemplar. (Foto)	1+/01	1.300:-	4031	SMF 6a	1 dukat 1865 "Litet L.A., stort S.T.". Vackert exemplar. (Foto)	1+/01	4.500:-
4015	SM 42	1/2 skilling 1817 13,43 g. Kantexemplar. Vackert exemplar med präglingsglans.	01	600:-	4032	SMF 6a	1 dukat 1865 Vackert exemplar med små hanteringsspår. (Foto)	God 1+/01	3.000:-
<b>Karl XIV Johan (1818-1844)</b>					4033	SMF 6b	1 dukat 1865 Smärre hanteringsspår på åtsidan.	01	2.500:-
4016	SMF 64a	1 riksdaler specie 1835 Småporig och litet ärgis åtsida, obetydligt kanthack, i övrigt ett välbevarat exemplar.	(1+/God 1+)	600:-	4034	SMF 10b	1 carolin 1868 Sveakronor med slät ring och slät botten. (Probermärke på fränsidan).	1+/01	1.500:-
4017	SMF 68	1 riksdaler specie 1839 (Kanthack, putsad)	(1+)	600:-	4035	SMF 15a	4 riksdaler riksmünt 1862 Med L.A. och liten randskrift. (Små repor på fränsidan, kanthack, småfläckig yta). (Foto)	(1)	400:-
4018	SMF 79	1/4 riksdaler specie 1830 (Foto)	1+	700:-	4036	SMF 34b	1 riksdaler riksmünt 1871 7 på 6. (Polerad). (Foto)	(1+)	700:-
4019	SMF 83a	1/4 riksdaler specie 1834 Något svagpräglad. (Foto)	01	800:-	<b>Oskar II (1872-1907)</b>				
4020	SMF 87a	1/8 riksdaler specie 1832 (Foto)	01	700:-	4037	SMF 2	10 öre riksmünt 1872 Vacker patina. Sällsynt. (Foto)	01	900:-
4021	SMF 98c	1/3 riksdaler 1818 9,76 g. Kastmynt till konungens kröning. (Kantskada). (Foto)	(1+/01)	800:-	4038	SMF 4a	5 öre riksmünt 1873 Mycket vackert exemplar med lyster. (Foto)	01/0	800:-
4022	SMF 135	1/2 skilling palmkvist 1830 Mycket vackert exemplar med endast små hanteringsspår.	01	500:-	4039	SMF 8a	20 kronor 1874 (Foto)	01	2.400:-
					4040	SMF 8a	20 kronor 1874 (Kanthack). Rätt kraftiga hanteringsspår på åtsidan. (Foto)	(01)	2.000:-
					4041	SMF 9b	20 kronor 1875 Små hanteringsspår. (Foto)	God 1+/01	1.500:-
					4042	SMF 10	20 kronor 1876 Riksvapen UTAN hjärtsköld. (Hanteringsspår, bl.a. repa i huvudet).	01	3.500:-





4043	SMF 11	20 kronor 1876 Med hjärtsköld. Små hanteringsspår. (Foto)	1+/-01/01	2.300:-	4062	SMF 29	20 kronor 1902 Sista året! (Foto)	1+/God 1+	2.300:-
4044	SMF 11	20 kronor 1876 Med hjärtsköld. Osedvanligt vackert exemplar med endast litet hanteringsspår. (Foto)	01	1.800:-	4063	SMF 31a	10 kronor 1874 Delvis svagpräglad, hanteringsspår. (Foto)	01	900:-
4045	SMF 11	20 kronor 1876 Vackert exemplar med endast små hanteringsspår. (Foto)	01	1.800:-	4064	SMF 31a	10 kronor 1874 (Foto)	1+	800:-
4046	SMF 11	20 kronor 1876 Små hanteringsspår. (Foto)	01	1.500:-	4065	SMF 31a	10 kronor 1874 (Foto)	1+	800:-
4047	SMF 12a	20 kronor 1877 Mycket vackert exemplar med endast små hanteringsspår. (Foto)	01/God 01	2.000:-	4066	SMF 36a	10 kronor 1874	1+/01	1.300:-
4048	SMF 12a	20 kronor 1877 Hanteringsspår, i övrigt ett vackert exemplar med glans. (Foto)	01	1.800:-	4067	SMF 36a	10 kronor 1883 Litet L.A. med punkter. (Foto)	01	1.200:-
4049	SMF 15a	20 kronor 1879 Vackert exemplar med endast smärre hanteringsspår. (Foto)	01/God 01	2.100:-	4068	SMF 36b	10 kronor 1881 Stort LA utan punkter. Hanteringsrispa ovanför huvudet, i övrigt ett strålande vackert exemplar. (Foto)	God 01/0	800:-
4050	SMF 16	20 kronor 1880 (Liten repa på frånsidan). (Foto)	(1+)	1.700:-	4069	SMF 36b	10 kronor 1883 Stort LA utan punkter. (Foto)	1+	1.100:-
4051	SMF 17	20 kronor 1881 Hanteringsspår, spår av glans. Bättre år. (Foto)	God 1+/01	2.000:-	4070	SMF 37	10 kronor 1894 (Foto)	1+	1.200:-
4052	SMF 18	20 kronor 1884 Hanteringsspår. (Foto)	1+/01	2.200:-	4071	SMF 38	10 kronor 1895 Hanteringsspår. (Foto)	01	900:-
4053V	SMF 19	<b>20 kronor 1885 Bästa året! Mycket vackert exemplar med endast mindre hanteringsspår och spegelglansliknande ytor. (Foto)</b>	<b>01/God 01</b>	<b>14.000:-</b>	4072	SMF 39	5 kronor 1886 Naturlig "ytflaga" vid hakan. (Foto)	1+/God 1+	800:-
4054	SMF 19	<b>20 kronor 1885 Fint exemplar med smärre hanteringsspår. Bästa året! Upplaga: 6250. (Foto)</b>	<b>God 1+/01</b>	<b>7.000:-</b>	4073	SMF 39	10 kronor 1901 Mycket vackert exemplar med endast hårfina repor på åtsidan. (Foto)	God 01/0	1.000:-
4055	SMF 20	20 kronor 1886	1+/01	2.000:-	4074	SMF 39	10 kronor 1901 (Foto)	01/God 01	900:-
4056	SMF 21	20 kronor 1887 Hanteringsspår, i övrigt ett vackert exemplar.	01/0	2.500:-	4075	SMF 39	10 kronor 1901 Endast små hanteringsspår. (Foto)	1+/01	900:-
4057	SMF 23	20 kronor 1890 (Hårfina repor på åtsidan). (Foto)	(1+/01)	2.200:-	4076	SMF 39	10 kronor 1901 Små hanteringsspår. (Foto)	01/God 01	900:-
4058	SMF 24	20 kronor 1895 (Foto)	1+/01	1.700:-	4077	SMF 39	10 kronor 1901 (Foto)	01	800:-
4059	SMF 26	20 kronor 1899 Hanteringsspår. (Foto)	01	2.500:-	4078	SMF 39	10 kronor 1901 Minimala hanteringsspår. (Foto)	01	800:-
4060	SMF 26	20 kronor 1899 Ovanligt vackert exemplar. (Foto)	01/0	1.900:-	4079	SMF 45	5 kronor 1899 Vackert exemplar med endast små hanteringsspår. (Foto)	01	800:-
4061	SMF 28	20 kronor 1901 Mycket vackert exemplar med spegelglans och endast minimala hanteringsspår. (Foto)	01/God 01	2.200:-	4080	SMF 45	5 kronor 1899 Praktexemplar med endast minimala hanteringsspår. (Foto)	01/God 01	700:-
					4081	SMF 45	5 kronor 1899 Små hanteringsspår. (Foto)	01	700:-
					4082	SMF 45	5 kronor 1899 Endast små hanteringsspår. (Foto)	01/0	700:-
					4083	SMF 45	5 kronor 1899 (Foto)	1+	700:-
					4084	SMF 45	5 kronor 1899	1	400:-
					4085	SMF 46a	5 kronor 1901 Små hanteringsspår.	01	750:-
					4086	SMF 46b	5 kronor 1901 Sista E i SVERIGES ompunsat.	01	700:-
					4087	SMF 46b	5 kronor 1901 Sista E i SVERIGES ompunsat. Små hanteringsspår.	01	600:-



4088	SMF 49b	2 kronor 1876 Brett årtal, litet E.B. (Foto)	1/1+	500:-
4089	SMF 67a	1 krona 1876 Minimala hanteringsspår. (Foto)	01	2.000:-
4090	SMF 77, 79b	1 krona 1890, 1898 (tre ex). Fyra hyggliga exemplar med småskavanker.	1+-01	300:-
4091	SMF 82	1 krona 1904 Vackert exemplar med mörk patina. (Foto)	01	1.500:-
4092	SMF 83	1 krona 1906 Vackert exemplar med endast små hanteringsspår. (Foto)	01	1.500:-
4093	SMF 90	50 öre 1883 (Foto)	01	1.500:-
4094	SMF 92	50 öre 1899 Vackert exemplar. (Foto)	01/God 01	1.500:-
4095	SMF 93	50 öre 1906 en repa kl 12 annars felfri Upplaga: 319452.	01	500:-
4096	SMF 94, 101, 109	1 krona 50 öre 1907, 25 öre 1883 och 1902.	1+-01	300:-
4097	SMF 94a	50 öre 1907	01	400:-
4098	SMF 106	25 öre 1897 Mycket vackert exemplar med spegelglans.	God 01/0	600:-
4099	SMF 150a	5 öre 1888 Vackert och välbevarat exemplar. (Foto)	01	700:-
4100	SMF 151c	5 öre 1889 Ocirkulerat exemplar med glans. (Foto)	God 01/0	700:-
4101	SMF 164, 165	5 öre 1904 och 1905. (Två ex.)	01/0	600:-
<b>Gustav V (1907-1950)</b>				
4102	SMF 9	2 kronor 1913	God 1+/01	300:-
4103	SMF 45	1 kronor 1926 Vackert mynt i samlarkvalitet. Upplaga: 465467.	01/0	800:-
4104	SMF 61	1 kronor 1942 Årtal under bild. Sällsynt i denna kvalitet. Upplaga: 240000. (Foto)	01/0	800:-
4105	SMF 74	50 öre 1916 Vackert silvermynt i samlarkvalitet. Upplaga: 536718.	01/0	500:-
4106K	SMF 1	20 kronor i guld 1925 (Foto)	1+	3.000:-
4107	SMF 2	5 kronor 1920 Två exemplar.	1+/01	1.400:-
4108	SMF 2	5 kronor 1920 Två exemplar.	1+/01	1.400:-
4109	SMF 2	5 kronor 1920 Två exemplar.	1+/01	1.400:-
4110	SMF 2	5 kronor 1920 Hanteringsspår. (Foto)	01	750:-
4111	SMF 2	5 kronor 1920	1/1+	700:-
4112	SMF 2	5 kronor 1920	1+/01	600:-
4113	SMF 2	5 kronor 1920	01	600:-
4114	SMF 2	5 kronor 1920	1+	400:-
4115K	SMF 61	1 krona 1942 å.u.b. Fyra användbara exemplar.	1-1+	300:-
4116	SMF 72	50 öre 1912	1+/01	300:-
4117	SMF 158	10 öre 1942 Ca 100 ocirkulerade ex. i två öppnade originalrullar.	01/0	300:-
4118	SMF 177a	5 öre 1909 Litet kors.	01	300:-
4119	SMF 210	5 öre järn 1917	01	400:-
4120	SMF 211, 212	5 öre i järn 1918 (Två st med minimala rostfläckar 1+-01 samt 1919 01.		300:-

<b>Carl XVI Gustaf (1973-)</b>				
4121		2000 kronor i guld 2003 Carl XVI Gustaf Sveriges konung i 30 år. Upplaga endast 2000 exemplar. (Foto)	0	2.500:-
4122A		200 kronor jubileum 2001 Nobel, 2003 C XVI G Sveriges konung i 30 år (två ex), Birgitta (två ex), 2004 Stockholms slott 250 år (två ex), 2005 Hammarskjöld (två ex) samt Unionsupplösningen (två ex). Elva eftersökta mynt med låga upplagor.	0	2.800:-
4123		1000 kronor i guld 1988 Nya Sverige Delaware.	0	1.200:-
4124		1000 kronor i guld 1988 Nya Sverige/Delaware i originaletui. Eftersökt.	0	1.000:-
4125		1000 kronor i guld 1990 Regalskeppet Vasa i originaletui.	0	1.200:-
4126		1000 kronor i guld 1993 Drottning Silvia 50 år. I originaletui. (Foto)	0	1.200:-
4127K		1000 kr guld 1995 "Svensk myntning 995-1995" + 200 kr 1993 Drottning Silvia.	0	1.000:-
4128		1000 kronor i guld 1997 Kalmarunionen 1397. I originaletui. (Foto)	0	1.200:-
4129		1000 kronor i guld 1997 Kalmarunionen 1397. I originaletui. (Foto)	0	1.200:-
4130		1000 kronor i guld 1998 Carl XVI Gustaf Sveriges konung i 25 år. I originaletui. (Foto)	0	1.200:-
4131		50 kronor jubileum 2005 Sveriges första frimärke 150 år. Upplaga endast 22.000 ex.	0	200:-
4132		1000 kronor i guld 1998 C XVI G Sveriges konung i 25 år i originaletui.	0	1.200:-
4133		50 kr 2002 Astrid Lindgren 1907-2002. Två st.	0	300:-
4134K		2000 kronor i guld 2004 Stockholms Slott 250 år, 1754-2004. Upplaga: 5734.	0	2.500:-
4135K		2000 kronor i guld 2005 Unionsupplösningen. Upplaga: 3590.	0	2.500:-
4136	KM 853	5 kronor 1991 Myntmästarmärke U Upplaga: 25000.	01/0	500:-
4137	SMF	5 kronor 1991 Myntmästarmärke U.	0	300:-
<b>Övriga svenska mynt / Other Swedish coins</b>				
4138P		2 kronor Jub 64 st 2 kronor 1897, 1907, 1921 och 1932 i blandad kvalitet. 768 gram finvikt silver.		4.500:-
4139L		Låda med huvudsakligen 1900-talsmynt, bl.a. årsset. Mycket silvermynt.		3.000:-
4140K		Lot 1 kr Oscar bättre årtal. Blandad kvalitet 1/1?-1/2. Elva st 1887, nio st 1879 och fem st 1888.		1.000:-
4141A		Samling med tolv st olika jubileumsmynt i silver, 1921-2003.		1.000:-



4142L	Fyra album Gustaf V–Carl XVI Gustaf med div. mynt i olika metaller. Bl.a. 1 kr 80 % (30 st), 40 % (29 st). Varierande kvalitet.	1.000:-								
4143L	Låda med bl.a. silvermynt, även utländska ingår.	700:-								
4144L	Parti, även med medaljer i banankartong. Cirka 10 kg.	500:-								
4145A	Lot med jubileumsmynt: 200 kr 2004; 100 kr 1985 Musikåret; 50 kr 1975, 1976; 10 kr 1972; 5 kr 1935, 1959, 1966; 2 kr 1938	1+-0	400:-							
4146K	1 Rd 1775, kv 1+, 1/3 Rd 1779, kv 1?, 1/6 Rd 1783 kv 1?.	1?/1	1.000:-							
4147	SMF 144 1/2 öre 1857 Tio exemplar, en del med lätt korrosion.	1+-01	400:-							
4148	SMF 145 1/2 öre 1858 Tio exemplar, en del med lätt korrosion.	1+-01	400:-							
4149P	2 kronor 36 st 2 kronor 1876–1907 1?-1+ 432 gram finsilver. Dubbletter på 1893 och 1903		3.000:-							
4150P	2 kronor 57 st 2 kronor 1910–40 1+-0 684 gram finvikt silver		4.000:-							
4151K	50 öre 1928 och 1930 i bra samlarkvalitet.	01/0	1.000:-							
4152K	10 öre 1909 och 1911	01/0	400:-							
4153K	1 öre 1914 öppen fyra, fem st i blandad kvalitet.		500:-							
4154K	1 öre 1914 Två st Öppen 4:a 1/1?		500:-							
4155K	5 öre 1927 Fyra st 1/1? Upplaga: 36380.		1.000:-							
4156K	5 öre 1927 Fem st ca 1? Upplaga: 36380.		750:-							
4157K	5 öre 1927 Fem st ca 1? Upplaga: 36380.		750:-							
4158K	5 öre 1927 Fem st ca 1? Upplaga: 36380.		750:-							
4159P	1 kronor 1942 15 st Årtal under bild 80 % silver 1?/1		1.000:-							
4160P	Gustav VI Adolf. 5 kr 1952 70 år (åtta st) och 1962 80 år (tio st).	1+-01	600:-							
4161P	50 kronor Åtta st 50 kr Astrid Lindgren 2002 01/0 + en st 50 kr Första Frimärket 2005 01/0		1.500:-							
4162L	Myntverkets hårda förpackningar 1979–2009 (31 st) + "Coins of Sweden" 1993, 1997–2005 (tio st).		1.000:-							
4163A	100 kronor jubileum 1983, 1984, 1985 Europeiska musikåret, 1985 Skogens år, 1988 + 50 kronor 1975, 1976 + 10 kronor 1972. Totalt åtta olika i originaletuier (ej 10 kr).	0	500:-							
4164L	Myntverkets årsset: Mjuka förpackningar 1980–2004 (25 st) + hårda förpackningar 1987–2005 (19 st).		500:-							
4165L	Myntverkets årsset 1982–2001 med dubblett av 1995 samt 2000 även med minnesmyntet + Specialförpackning 1991 med provprägling av nytt 50-öresmaterial. Totalt 23 st.	0	400:-							
4166K	200 kronor jubileum 2002 Fyra st Stockholm 750 år	0	1.000:-							
<b>Mynt, övriga världen / Coins, rest of the world</b>										
4167	Sieg 3.1 Norge 24 skilling 1762 9,12 g. Plantsrispor på fransidan, obetydliga spår av ärg. Proveniens: Professor Otto Nordstedt (1838–1926), Lund. (Foto)	1/1+	700:-							
4168	Norge 24 Skilling 1827 Knappt skönjbart spår av hängning på kanten. (Foto)	1/1?	1.200:-							
4169	Norge 8 skilling 1827 Vackert exemplar med fin patina. Repa åtsida. (Foto)	1	2.500:-							
4170V	SMF 2 Norge 10 kroner/ 2 ½ speciedaler 1874 Typmynt. Hanteringsspår på fransidan. Sällsynt och begärlig. (Foto)								1+	8.000:-
4171	SMF 142 Norge 20 kroner 1902 (Foto)								1+ / God 1+	2.500:-
4172K	SMF 155 m fl Norge 2 kr 1898 (två kanthack), 1 kr 1897 (tre st), 1898 och 1900.								1?-1	500:-
4173	SMF 157 Norge 2 kroner 1902 Vackert exemplar i ovanligt god kvalitet. (Foto)								1+ / 01	2.300:-
4174	Norge 100 kronor jubileum 2001 Nobels Fredspris 100 år.								0	300:-
4175	Sieg 86 Norge 50 kroner 1992 OS i Lillehammer.								0	300:-
4176A	Norge Årsett 1964 (svetsat), 1998 och 2007 proof.									700:-
4177	SMF 12 Danmark 10 kroner 1900 Smärre hanteringsspår, i övrigt ett utmärkt exemplar.								01/0	1.000:-
4178	SMF 15a, 99 Danmark 2 kronor jubileum 1903 och 1906. Två utsökt vackra exemplar med spegelglans och vacker patina.								01/0	300:-
4179	SMF 22 Danmark 1 krone 1892 Ovanligt bra kvalitet för detta mynt. (Foto)								God 1+ / 01	700:-
4180	SMF 117 Danmark 20 kroner 1914 (Hanteringsspår på åtsidan). (Foto)								1+ / 01	1.600:-
4181	Grönland 10 öre 1922 Sieg 23. Vackert exemplar.								1+	250:-
4182P	Danmark 1625–1925. Varierande kvalitet 1+ till 1?/2. Upplagt enligt Sieg. Fem tvåskillingar 1600-tal, 2 Skilling 1818, 2 kr 1876, 1 kr 1875, 1876 och 1892, ½ Krone 1925.									2.500:-
4183P	Danmark Lot med minnesmynt i silver: 2 kronor 1888; 1892 (två st); 1903 (tre st); 1912 (tre st); 1923, 1930 (fyra st); 1937 (två st); 1945; 1953; 1958, 5 kronor 1960, 10 kronor 1968 (två st) + Reguljära 2 kronor 1875 och 1916 samt 1 krone 1916.									1.200:-
4184P	Danmark GOTLAND. Lot med Frederik I hvid (två st); Christian III hvid, 1 skilling 1536, 1554. (Totalt fem st). Varierande kvalitet.									700:-
4185	KM 22 Island 10.000 Kronur 1974 15,64 Circulation: 20.000. (Photo)								0	2.800:-
4186A	Finland 1 mark 2001 The last mark coin. 8,64 g Gold 750/1000. In an elegant wooden box. (Photo)								Proof	1.800:-
4187	Finland 100 euro 2002 The Midnight sun. 8,64 g Gold 900/1000. (Photo)								Proof	2.000:-
4188K	Finland 20 euro in gold 2005 World Championships in Athletics. Mintage: 30 000 pieces only. In original presentation case. (Photo)								Proof	500:-
4189L	Finland Collection with commemorative coins in Leuchtturm coin suitcase: 500 mk 1952, 1000 mk 1960, 10 mk 1967–1977 (five different), 25 mk 1978–2001 (four different), 50 mk 1981–1985 (four different), 100 mk 1989–2001 (19 different), 5 € 2003–2008 (six different), 10 € 2002–2008 (14 different) and 2 € (eight pieces).									4.500:-
4190L	Finland c.1864–2001. Comprehensive collection with almost all values represented in different metals (except gold) in 19 Leuchtturm boxes. Mixed quality.									3.500:-



4191A		Finland Lot with silver coins between 1865–1917: 2 markkaa (17 pieces), 1 markka (17 pieces incl. 1867), 50 penniä (13 pieces) and 25 penniä (19 pieces). Mixed quality.		600:-	
4192	KM 188	Australia Victoria 1 Penny A nice private token issue from Geelong, Victoria ND Moorabool street R. Parker ironmonger (Photo)	VF	500:-	
4193	KM 24	Belgium 5 francs 1874 (Scratch on reverse)	(VF/XF)	200:-	
4194K		Britain 1953. Complete set (nine coins) + Crown. In original packages.	XF-UNC	250:-	
4195A		Canada "CANADA DOLLAR" in silver. 20 pieces between 1963–1965.	VF-XF	1.200:-	
4196	KM 9a	Cayman Islands 1972 25 dollars in 0,5000 gold, 15,75 g. Proof Circulation: 28706.	0	1.500:-	
4197	KM 344	China R.O.C. 1 dollar 1932 Three wild geese flying above junk, rising sun. (Photo)	XF	500:-	
4198	KM 19	Cyprus 45 piasters Commemorative 1928	XF	200:-	
4199		Estonia Reval (Tallinn) Schilling 1542	VF	200:-	
4200K		France 10 euro 2006 8,45 g. Gold 920/1000. Jean Baptiste Bernadotte/Karl XIV Johan. Mintage: 1000 copies only. Of particularly Swedish interest. In original case with certificate. (Photo)	Proof	2.300:-	
4201	KM 168.6	Germany States Lübeck. Thaler of 48 schilling 1752. (Cleaned).	(VF)	600:-	
4202	KM 56	Germany Reich 5 reichsmark 1929 G.	VF	500:-	
4203A		Germany Reich Box with approx. 170 coins. 1, 2 and 10 Pfennig c. 1888–1915. Mixed quality.		1.000:-	
4204		Hungary 8 forint 20 francs 1892 6.4516 g. 0.9000 Gold. (Small bagmarks). (Photo)	XF	1.500:-	
4205	KM 525A	India Sovereign 1918 I. Bombay Mint. (Photo)	VF-XF	2.000:-	
4206A		India (PT) Unusual assembly of 123 18th century copper coins in album, not checked. For the specialist		500:-	
4207		Netherlands 40 stuivers (corroded) from the "Runnö wreck" in Norway. Interesting coin.	2	300:-	
4208	KM 124	Netherlands 50 euro 1996 Willem Barentsz. Nova Zembla 1596–1597. Silver.	UNC	300:-	
4209	KM 11.3	Netherlands Batavia Ducat 1798 (Photo)	VF	1.200:-	
4210		Poland Danzig. king Sigismund I "Old" (1506-1548). Silver 3 Groschen 1539. (Photo)	VF	400:-	
4211		Russia Ivan den Förskräcklige från 1500-talet. Ridande Tsar med bruten sabel.	2	400:-	
4212	Bitkin 278	Russia 5 kopek 1877 (Photo)	XF-UNC	1.200:-	
4213	KM 64	Russia 10 roubles 1899 (Small scratch on obverse). (Photo)	(VF)	1.900:-	
4214	KM 64	Russia 10 roubles 1901 (Photo)	VF-XF	2.000:-	
4215	KM 62	Russia 5 roubles 1900 (Photo)	XF	1.000:-	
4216A		Russia Four small albums with silver coins c. 1869–1916. 5, 10, 15, 20, 50 kopeks (seven different dates of 50 k) and 1 rouble (twelve diff. roubles) + some copper coins and Soviet Union 50 kopeks 1922–27 (six). Mixed quality.		2.000:-	
4217	KM 37	Switzerland 5 francs 1923 B. Two species.	VF-XF	350:-	
4218	KM 110	Switzerland Basel I Assis 1698 A very nice Swiss Canton coin (Photo)	XF	500:-	
4219	KM 679	Turkey Ottoman Empire KM 679 100 kurush 7.2160 g, 0.9170 Gold, (small checkmark on reverse). XF (Photo)	XF	2.000:-	
4220A		U.S.A. "The first commemorative coins of America". Presentation case with Lafayette 1 dollar 1900 (small scratches), Columbus 1/2 dollar 1892 and Isabella 1/4 dollar 1893 (scratch).	VG-F	500:-	
4221		U.S.A. Quarter dollar 1917 S (Photo)	VF	400:-	
4222		U.S.A. 1/2 dollar Commemoratives: 1920 Pilgrim, 1923 Monroe Doctrine, 1925 California Jubilee (cleaned) and 1953 Carver-Washington.	VF-XF	400:-	
4223K		U.S.A. Lot with silver coins: 1 dollar 1921 Morgan, 1925 and 1/2 dollar 1963, 1964, 1982 (Washington).	VG-UNC	300:-	
4224A		U.S.A. 20 dollars 1933 9,77 g. Gold 585/1000. Copy made in 2009 of this legendary coin, "The most expensive coin in the World". In case with certificate.	Proof	1.500:-	
4225	KM 67	U.S.A. 1 cent 1848	VG	250:-	
4226A		EUROPE Leuchtturm album with ordinary Euro-coins from Belgium, Germany, Ireland, Spain, Greece, France, Italy, Luxembourg, the Netherlands, Austria, Portugal and Finland. Mixed years.	UNC	500:-	
4227A		EUROPE Lot with 16 silver commemorative coins, e.g. five in denomination € 10 from five different countries (UNC-Proof) + nine coins in CuNi from Australia and Canada + 2 1/2 G 1961 in silver from the Netherlands.		500:-	
4228		ALL WORLD Arabic Dynasties. Arabic Sassanids. Drachm. 4,08 g.	F-VF	250:-	
4229K		<b>ALL WORLD Six diff. gold Coins: France 20 Fr 1866, GB 1 sovereign 1888, Hungary 20 Kr 1900, Netherlands 10 G 1879, Russia 5 R 1899 and Solomon Islands 10 dollars 2005.</b>		<b>7.000:-</b>	
4230A		ALL WORLD "Historical coins on the World Map". 22 coins (and one banknote), mostly in silver, from ancient times and onwards. In an elegant presentation case.		800:-	
4231K		ALL WORLD Approx. 50 coins from around 1900, several from USA.		500:-	
4232L		ALL WORLD Lot. E.g. Sweden, commemoratives 200 kr 1980, 100 kr 1985 and 1988; Soviet Union, Olympic Games Moscow 1980 10 roubles, 5 roubles (two different); Finland, various coins in duplicates; USA, lower values in different dates. Mixed quality.		500:-	
<b>Sedlar, Sverige / Banknotes, Sweden</b>					
4233V	SS 440 SF Z2 1	10 000 kr 1958 A 420737 (Foto)	1+	10.000:-	
4234V	SS 440 SF Z2 1	10 000 kr 1958 A 420392	1	10.000:-	
4235V	SS 440 SF Z2 1	10 000 kr 1958 A 517245	1+	10.000:-	



4236K	Sveriges Färgsedlar 11:6 100 kr Sittande Svea 1962 Fyra sedlar i nummerföljd, alla ovikta ocirkulerade med lätta spår av hantering. (Foto)	01/0	1.500:-	4258	IVAR KREUGER (1880–1932). Medalj i brons, 70 mm, präglad i Paris, Frankrike. Eftersökt. (Foto)	500:-
4237P	SS 278, SF T9a-4 50 kronor 1950 M,224586. De röda valörsiffrorna i nedre högra hörnet saknas. På grund av att hörnet vikts mellan tryckningarna, har den röda nollan hamnat på sedelns baksida och femman saknas helt! (Foto)	1/1+	1.200:-	4259A	"Silvervargen", Svenska Scoutförbundets högsta utmärkelse, i blått band. Tilldelades bl.a. till Folke Bernadotte + Gustav Adolf - märket i förgyllt silver med arvfurstekrona. Två sällsynta utmärkelser.	500:-
4238K	Svenska Färgsedlar 13:5 50 kronor 1989 med stjärna.	01/0	300:-	4260K	Nordstjärneorden. Riddartecken med rosett. I originaletui.	400:-
4239K	10 kronor 1901 Teypad sedel Y48 404	2/1?	300:-	4261	Prins Gustav (VI) Adolf. Svenska Sångarförbundet, förgyllt, emaljerat märke i band + "S" med furstlig krona. Uniforms- emblem för tjänstgörande hos prinsessan Sibylla (1908–72).	300:-
4240	10 kronor 1912 Qq52785.	1	250:-	4262	Nobelmedaljen i silver, 26 mm. Tilldelas alla medlemmar i Nobelkommittén.	300:-
4241	10 kronor 1913 Något gulnad vid vikning. Y 68743	1+	400:-	4263	Qvarnström/Lundgren: Oskar I och Drottning Josefinas kröning 1844 i brons (56 mm) (obetydliga rispor på fränsidan) + Lea Ahlborn: Karl XIV Johan "SEGERSÄLL FREDSÄLL ÅRSÄLL", bronsmedalj (55 mm) 1860 till minne av landstigningen i Helsingborg 1810.	1+/01 300:-
4242	10 kronor 1930 II 160479.	0	300:-	4264K	Sveriges Riksbank 1668–1918 i silver, 60 mm, 102,50 g + Jubileumsutställningen i Luleå 1921 i brons, 60 mm + Frankrike: Uppstigning i Eifeltornet i brons, 40 mm. 1+/VF	300:-
4243	SS 50 Q 6 3 5 kronor 1908 Ss,17024	1?/1	300:-	4265K	Bronsmedaljer/Lokalmynt: Dag Hammarskiöld, 70 mm; L.M. Ericsson, 45 mm; C XVI G KSAK, 44 mm; C XVI G- Silvia Bröllopet, 48 mm; I. Stenmark 25 kr; T. Skogman 10 kr.	300:-
4244	SS 52 Q6 5 5 kronor 1910 K,43946	1?/1	300:-	4266K	Medaljspanne med åtta olika silvermedaljer.	300:-
4245K	15 st 10-kronorssedlar 1975 stjärnmärkta i nummerföljd z 325 969–325 983	0	700:-	4267A	Gustav VI Adolf. Sveriges amatörörkestrar: Medalj i förgyllt silver (35 mm) med band + Svenska röda korset: Medalj i silver (30 mm) med rosett. Båda i originaletui.	300:-
4246A	Album med bl.a. 100 kr 1963 (två st), 50 kr 1962 och 1976, 10 kr Svea-typ 1939 (två st) och 1940, Gustav Vasa 1948, 1958 (två st), 5 kr 1945 (tre st). Många i fint skick.		600:-	<b>4268A</b>	<b>Åtta st guldmedaljer, 14 k, "Svenska Regenter" nr 356/1000, i fint schatull. Totalvikt för medaljerna 63,5 gr</b>	<b>0 8.000:-</b>
<b>Sedlar, övriga världen / Banknotes, rest of the world</b>				4269A	Svenska Nobelpristagare i Litteratur 1909–74, sex medaljer i 99,9 % silver, 76 g/st. Utgivet av Sv Medaljgillet, nr 212/600.	2.000:-
4247K	Pick 28 Danmark 1 rigsdaler courant 1793 (Foto)	1?/1	800:-	4270A	Tio stora upptäckare, set med tio silvermedaljer från Sporrang 1973. 660 g. Nr 385/600.	2.000:-
4248	Grönland 25 øre 1913 Daugaard Jensen/ Barner Rasmussen. Utmärkt kvalitet/ Superb quality. (Foto)	0/UNC	500:-	4271A	Fyra silvermedaljer: Sverige - USA 1976, 331 g, Mao Tsetung 1893–1973, 60 g, C XVI G 1973, 76 g och Kung- liga myntet 100 år på Kungsholmen, 114 g. Totalt 581 g.	2.000:-
4249K	Albania Five notes 10, 40, 100, 500, 1000 Leke from 1957, BANKA E SHETIT SHQIPTARE. Excellent condition.		400:-	4272L	Totalt sex medaljer: "Till Kunung Gustaf VI Adolf, Svenska Arkeologiska Samfundets Högre Beskyddare" i silver av K Räsänen 255 g, övriga i brons bl.a. FN:s befolkningsår 1974, av Lennart Jonason och tre st 2- eller 3-delade av K Räsänen: Internationella kvinnoåret 1975, Leonardo Davinci och Conference on security and cooperation in Europe, Helsinki 1973.	1.200:-
4250A	Austria Box with approx 400 "notgeld".		500:-			
4251K	Biafra Ten banknotes: one 5 shillings, four 10 Shillings and five 1 pounds.	UNC	300:-			
4252K	KM 7b Latvia 100 Rubli 1919 serija 403 373 K	VF-XF	300:-			
4253	KM 116 U.S.A. 15 cents 1863 New York	F-VF	300:-			
4254A	ALL WORLD Accumulation in album with 145 banknotes, old–modern.		500:-			
4255A	ALL WORLD Album with approx. 180 banknotes in somewhat mixed quality.		500:-			
<b>Medaljer / Medals</b>						
4256K	Carl XVI Gustaf. Kungl. Patriotiska Sällskapet: Guldmedalj (18 k, 40 mm) med band. I originaletui. (Foto sid. 86)	01/0	5.000:-			
4257A	"Gustav II Adolf 1594–1994". Pampig silvermedalj, 78 mm, 155,5 g, 999/1000. Replik av Sebastian Datlers medalj till begravningen i Stockholm 1634. I elegant etui med äkthetsintyg.		600:-			



4258



4273L	23 st medaljer i koppar 1838–1947 person-, Oscar II, militärmedaljer + Landstormsföreningen, m.m	1.000:-	
4274L	Låda med ett stort antal medaljer i brons och några i silver, bl.a. ingår 450-årsminnet av Gustav Vasas Kröning i brons, diam 12,3 cm, nr 265/350. Även några lokalmynt ingår.	750:-	
4275A	Fem st medaljer i silver + fyra medaljer i vitmetall 1845–1955 militär-, kunga-, och utställningsmedaljer + Halda fickursfabrik m.m. 160 gram finsilver	500:-	
4276L	24 olika bronsmedaljer från omkring 1988–1998. De flesta präglade av Myntverket och i låga upplagor. Lågt utrop.	500:-	
4277L	Låda med medaljer i brons och några i silver samt skyttemedaljer och några klockor.	500:-	
4278A	Sex frimärksplaketter svenska författare i silver i etui.	200:-	
4279	Norge "TRONDHJEMS 900-AARS-JUBILEUM", pampig medalj (60 mm) i vitmetall (kanthack).	(01) 300:-	
4280	Finland Finlands Lejons orden. Riddartecken i band.	400:-	
4281	Estonia 1 Tukat, 1974 in 18 k gold, 4,2 g. (Photo)	0 600:-	
4282	Germany States Silver medal from the 17th century with view of a city 23,75 g. (43 mm). (Photo)	VF 300:-	
4283A	Germany Reich Iron Cross with ribbon "FW 1813/W 1914" + Swedish society order "ÅM".	300:-	
4284K	Germany GFR (BRD) Järnkorsset. Senaste modellen från 1957 med eklöv, i originalask. (Photo)	1.000:-	
4285	Germany GFR (BRD) "FÜR VERDIENSTE UM DIE BUNDESREPUBLIK DEUTSCHLAND", 36 mm, with ribbon.	300:-	
4286	Netherlands 1980 Queen Beatrix "Kroningsdukaat" in silver 999/1000. Original price in bank Fl 195 (floriner). (Photo)	UNC 500:-	
4287	Russia leadmedal Peter I 1711 (Photo)	VF-XF 500:-	
4288K	Russia oneseid leadmedal Alexandr Puschkin 1799–1837 by M. Skudov 67MM	500:-	
4289K	Russia Two medals from 1870 diam. 54 mm, and 1896 gilded, diam 52 mm.	600:-	
4290	Saudi Arabia Faisal 1906–75. 5 gr. 21 k. (Photo)	0 1.000:-	
<b>Polletter / Tokens</b>			
4291	Sverige Bergslaget. 13 tunnor kol.	300:-	
<b>Aktiebrev / Stock certificates</b>			
4292P	Sverige AB GARBO-FAKIR, aktiebrev (blankett) å 100 kr, Stockholm 1933. Sällsynt!	800:-	
4293P	Sverige AB KREUGER & TOLL, brev om tio aktier, å 1000 kr, Stockholm 1921 (obetydlig fläck) + Dito en aktie å 100 kr Stockholm 1928. Båda med talonger.	500:-	
4294P	Sverige Hernösands Spikfabriks AB, en aktie å 200 kr år 1875.	400:-	
4295P	Sverige AB DALSLANDS BANK, 100 kr 1918 (utan talong) +AB SVENSKA LANTMÄNNENS BANK, 1000 kr 1917+AB UTLÄNDSKT TRÄ, 1000 kr 1918.	300:-	
4296P	Sverige AKTIEBOLAGET DELFIN, aktiebrev å 500 kr, Stockholm den 1 Oktober 1891. Med talong. Ovanligt + TRÄVARU-Aktiebolaget PETSCHORA, aktiebrev å 1000 kr, Sundsvall den 31. Okt. 1899. Med talong.	300:-	
4297P	Sverige RONNEBY HELSOBRUNNS AKTIE BOLAG, en aktie å 500 Riksdaler Riksmünt, Ronneby 1874. Med talong. (Små riss, liten hörnförlust).	300:-	
4298P	Sverige Helsingborgs Glasbruks AB, en aktie å 500 kr år 1875.	200:-	
4299P	Sverige Nordiska Kullager AB, en aktie å 1000 kr, 1916; AB Svenska Lantmännens Bank, nio brev om tio aktier å 1000 kr, 1918; Sydsvenska Kredit AB, brev om tio aktier å 1000 kr, 1917; AB Årvidabergs Förenade Industrier, brev om tio aktier å 1000 kr, 1906 (utställt på och undertecknat av Theodor Adelswärd).	500:-	
4300L	Sverige Post med bl.a. Enskilda banken i Venersborg 1918, AB Norrköpings Folkbank 1917, Smålands Enskilda bank 1917, AB Kreuger & Toll och en bunt med AB Förenade Piano- & Orgelfabriker 1918 och moderna SEB-aktiebrev samt Allmänna Telefon AB L.M.Ericsson, 1000 kr från 1918 vackert inramad. Över 3 kg.	500:-	
4301P	Finland ÅMINNEFORS AKTIEBOLAG, aktiebrev å 500 mark, Helsingfors & Åminnefors den 2 Februari 1876. Med talong. Ovanligt, tidigt, brev med vacker vinjett.	500:-	
4302P	Albania BOND. Loan to State 50 Franga Ari, cancelled Tirana 1.11.20. Very fine quality.	1.200:-	
4303P	Albania Share from Societé Generale d'Electricité, signed 20.4 1927. A beautiful document. Very scarce.	800:-	
4304K	Albania BONDPrivatization Certificate 10000 Leke, used 30 June 1996.	700:-	
4305K	Albania BOND. Loan to State 50 leke ND 1 Januari 1954. Damaged.	600:-	
<b>Övrigt (Svensk text) / Other material (Swedish text)</b>			
4306L	Åtta st böcker/häften bl.a. Makuleringsstämplars handboken från 1951, Sveriges fasta Postanstalter 1963.	300:-	
4307P	Bay - Svalbard Filатели samt Pihl - Norges byposter.	300:-	
4308A	The Philatelic and Postal History of HongKong and the Treaty Ports of China and Japan by F.W. Webb incl. Scarcity Guide. This fine handbook is on demand.	300:-	
<b>Tillbehör / Utensils</b>			
4309L	SIGNOSCOPE, med bruksanvisning. Verkar aldrig att ha varit använt. Oumbärligt hjälpmedel.	700:-	
4310L	Låda med bl.a. UV-lampa, papperstjockleksmätare (mikrometer från CEJ i Eskilstuna), valutaomräknare.	200:-	
4311L	Michel: Westeuropa 2008–09 band 1–6, Osteuropa 2004/2005, Asien 7–10 1998–2003, Nord-, syd- och mellanamerika 1991–96, Afrika 1993–2002 och Deutschland 2008/2009. Totalt 19 band. Troligen finns alla länder representerade. Fin kvalitet. Nypris närmare 15.000. Cirka 20 kg.	1.500:-	



**Tändsticksetiketter / Matchbox labels**

- 4312A Sverige Uppsättning i insticksbok med ca 160 st äldre etiketter. Bra variation. 400:-
- 4313P Sverige Fyra visirblad med 64 st omväxlande små och stora tändsticksetiketter i mestadels bra kvalitet. Trevlig blandning. 300:-
- 4314K Indien Lot of 600 + different labels 1940-70's with interesting themes and unusual Indian graphics. 400:-
- 4315A Sverige, samling ca 560 st i insticksalbum, från bl.a. Jönköping, Tidaholm, Uddevalla, m.fl. + Annebergs Tändsticksfabrik 135 st i insticksalbum, en del sällsynta. 700:-
- 4316A Sverige, samling 1000 st från bl.a. Jönköping, Tidaholm, Uddevalla och Lidköping, i insticksalbum 600:-
- 4317A Sverige, samling 185 st i insticksalbum, Södertälje, Westervik, Junebro och Sirius fabriker. Flera sällsynta. 500:-
- 4318A Sverige, samling 200 st i insticksalbum, från Sirius i Lidköping, Junebro och Jordbro i Jönköping samt Annebergs och Södertälje, en del sällsynta + Jönköpings Westra Tändsticksfabrik "Red Border 20" den s.k. nummerserien, 20 olika motiv ask-, paketformat komplett serie + tolv olika motiv "Shan" ask-format komplett serie. Sällsynta. 500:-
- 4319A Sverige, samling ca 720 st i insticksalbum, bl.a. Lidköping, Jönköping, Tidaholm och Södertälje. 500:-
- 4320A Sverige samling 225 st från fabriker i Kalmar, Mönsterås och Westervik i insticksalbum. En del sällsynta ingår. 300:-
- 4321A HV Samling i stort album med bl.a. en specialavsnitt med OS-reklam. Över 500 st även i större format, gamla-1970-talet. 500:-

**Autografer / Autographs**

- 4322P OSCAR II. Två st mycket välbevarade resolutioner, båda med kungens namnteckning samt stämpelmärken. 400:-
- 4323P **ADOLF ERIK NORDENSKIÖLD (1832-1901). Geolog, mineralog, polarfarare och upptäcktsresande. Egenhändigt skrivet brev om fyra sidor, daterat "Mosselbay. d. 11 te Sept. 1872. Broder Jag sänder Dig från vår vinterstation vid 79° 53' N.L. en helsing." Intressant text och två skisser. Detta brev är skrivet innan Vegaexpeditionen och hör ihop med boken "Svenska Polarexpeditionen 1872-73" som säljs i slutet av denna auktion. (Foto på omslaget) 10.000:-**
- 4324V **IVAR KREUGER (1880-1932), ingenjör, företagsledare, finansman och grundare av Kreugerkoncernen. Pass utfärdat 1929, med foto och egenhändig namnteckning. Sista stämpel i passet från LE HAVRE 11 mars 1932. Kreuger sköt sig i Paris dagen efter, den 12 mars 1932. UNIKT OBJEKT AV STORT ALLMÄNT INTRESSE! Två böcker, "Ivar Kreuger" av Lars-Erik Thunholm och "Arvet efter Ivar Kreuger" av Anders Byttner, medföljer. (Foto) 10.000:-**

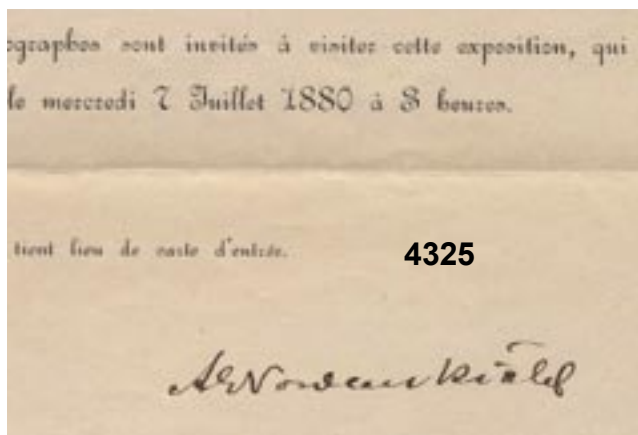

**4325**

- 4325P **ADOLF ERIK NORDENSKIÖLD (1832-1901). Geolog, mineralog, polarfarare och upptäcktsresande. Inbjudan, med egenhändig underskrift, till Vega-utställning på Kungl. Biblioteket i Stockholm, juni 1880. Inbjudan, adresserad till Nils Nordenskiöld, Helsingfors, skickad som trycksak till Finland med 5-öres frimärke, stpl STOCKHOLM NORR 28.6.1880. (Foto) 1.000:-**
- 4326P **ADOLF ERIK NORDENSKIÖLD (1832-1901). Geolog, mineralog, polarfarare och upptäcktsresande. Egenhändigt skrivet, odatert, brev om en och en halv sida, till brodern Otto. (Foto sid. 88) 1.000:-**
- 4327 DELTA RHYTHM BOYS. American song group. All five members on white paper, written in Sweden 1952, with dedication in Swedish. 300:-
- 4328P ESAIAS TEGNÉR (1782-1846). Präst, biskop och riksdagsman. Rekommendationsbrev (delat i mittveck) från 1838, egenhändigt bestyrkt av Tegnér. 300:-
- 4329P GUNNAR GREN, NILS LIEDHOLM, GUNNAR NORDAHL. Vår fantastiska fotbollskedja "Gre-No-Li", på varsin vit lapp, från ca 1952. 300:-



**del av 4324**

- 4330P ICEHOCKEY. Edmonton Mercuries from Canada. 21 different names on large white paper (one on reverse). One of which Swedish? Lulle Johansson! 300:-
- 4331K Litet autografblock med bl a Hasse Ekman, Stig Järrel, Gustav Wally, Anders de Wahl, Thore Ehrling, Richard Widmark. 300:-
- 4332 MAURICE CHEVALIER. French artist, on white paper, from about 1950. 300:-
- 4333 ALBERT EINSTEIN. Skriven tvärsöver tre st svenska Nobel-märken! 250:-
- 4334A Samling om 50 autografer i insticksalbum, idrott, skådespelare, politiker, författare, m.m. Bl.a. Norman Mailer, Desmond Tutu, Miriam Makeba, Ernst Wigforss, G Sträng, Sergej Bubka, Johan Olav Koss, Nadia Comaneci, Edwin Moses, Lech Walesa, Dalai Lama, W Szyborska, Thomas Tranströmer. Autograferna är skrivna på vitt papper och några på bilder. 700:-
- 4335A Samling om 50 st i insticksalbum, idrott, OS-guld-medaljörer, skådespelare, författare, m.m. bl.a. Dean Martin, A Dubcek, Bob Hope, Karelin, Kurt Waldheim, Count Basie, V Tretjak, Hjalmar "Hjallis" Andersen, Bo Widerberg, Gunnar Hellström, Benny Andersson, Per Gessle. Autograferna är skrivna på vitt papper. 700:-
- 4336P Ex Libris Fin samling om ca 130 till synes olika Ex Libris. 300:-

**Frimärksdosor / Stamp boxes**

- 4337A Sex st olika dosor, äldre i trä. 400:-
- 4338A Tre st olika, äldre i trä. 200:-

**Handlingar / Documents**

- 4339P Mästarbrev för Mästersvän vid Hammarsmeds Embetet i Gestríkeland 1822 med vidhängande kvitto på 8 SCH; Köpekontrakt beträffande ett fräsehemman i Södra Törne, Christinehamn 1787; Utdrag ur kyrkoböcker, undertecknat Götherud 1885; Försäkran om avkastning i Uddeholms bruk, undertecknad Uppsala 1866; Förbindelse till Bostadsaktiebolaget Presto, med fyra kvitton; Prospekt över gravvårdar och intressant glasögonbeställning. 300:-
- 4340P Gammalt domstolsskrivelse från Jemtlands Norra Domsaga med Charta sigillata 36 SCH resp. 3 SCH. 200:-
- 4341K Utvandringspapper, bl.a. "Utvandrare-Kontrakt", 1896 till USA och Pass till Amerika 1904. 300:-
- 4342P Ca 50 handlingar ca 1880-1910, delvis Jämtland, Kungabrev Gustaf V 250:-

4343P USA Åktenskapsbevis (några riss och veck p.g.a. storleken) mellan två svenska emigranter utfärdad av svensk luthersk präst i Chicago 1893 + Sverige Gravbrev utfärdad i St Clara församling 1842. Två ovanliga dokument med kyrklig anknytning. 300:-

### Smycken / Jewellery

4344A Jadearmband i ask + lackarmband. Dekorativa. 300:-  
 4345 Två manschettknappar "CHELSEA F.C." i förgylld mässing. Har tillhört Putte Kock, legendarisk fotbollsspelare (bl.a. OS i Paris 1924), brudspelar och TV-kommentator. 300:-

### Böcker / Books

4346A F.R.Kjellman: "SVENSKA POLAR-EXPEDITIONEN ÅR 1872-1873 UNDER LEDNING AF A.E.NORDENSKIÖLD". Välbevarat halvfranskt band, Stockholm 1875, 352 sid., 16 bilder och kartor. Eftersökt. *Se också objekt 2321-58 och 4393!* 1.000:-  
 4347K "Enkelt och Dubbelt PATIENCESPEL", Stockholm 1844 + "Nyaste Patience-boken", Örebro 1864. Två små intressanta handböcker, litet nötta av tidens tand. Sällsynta! 300:-  
 4348K Passagerarlista för "GELRIA" mellan Buenos Aires och Amsterdam 1915; "TRETTIO NYA PATIENCER MED KORTBILDER" 1888 (löst omslag); "Motsångbok" 1951 och "DJUR-VERLDEN" (nytryck). 300:-  
 4349K "Professor Georg Forsters Strödde Underrättelser Om Capitaine COOKS Sista Resa och Olyckliga död i Söderhafwet" i översättning av Andreas (Anders) Sparrman (Linnéärjunge och deltagare i Cooks andra resa). Tryckt i Stockholm 1781 + Handskrift "Kongl: Gondolen Galtens Inventarie Förteckning Uprättadt år 1849" 300:-  
 4350A Tjock bok med tidningsklipp från 1910 och några år framåt. Mycket intressant läsning om bl.a. järnvägsolyckor. 300:-  
 4351P Tyskland Riket "Was ich bei den Olympischen Spielen 1936 sah". Rikt illustrerad bok av Dr. Paul Wolff, 112 sidor + bihang. 200:-  
 4352A Olympiaden i Stockholm 1912. Ganska gott skick. Eftertraktat verk! 500:-

### Nålmarken / Pins

4353K Sverige Två st Förtjänstmark för automobilförare KAK i silver T.A.Söderström 1948 och S.I.Gustavsson 1949 original-etuiet medföljer 41,5 gram finvikt 500:-

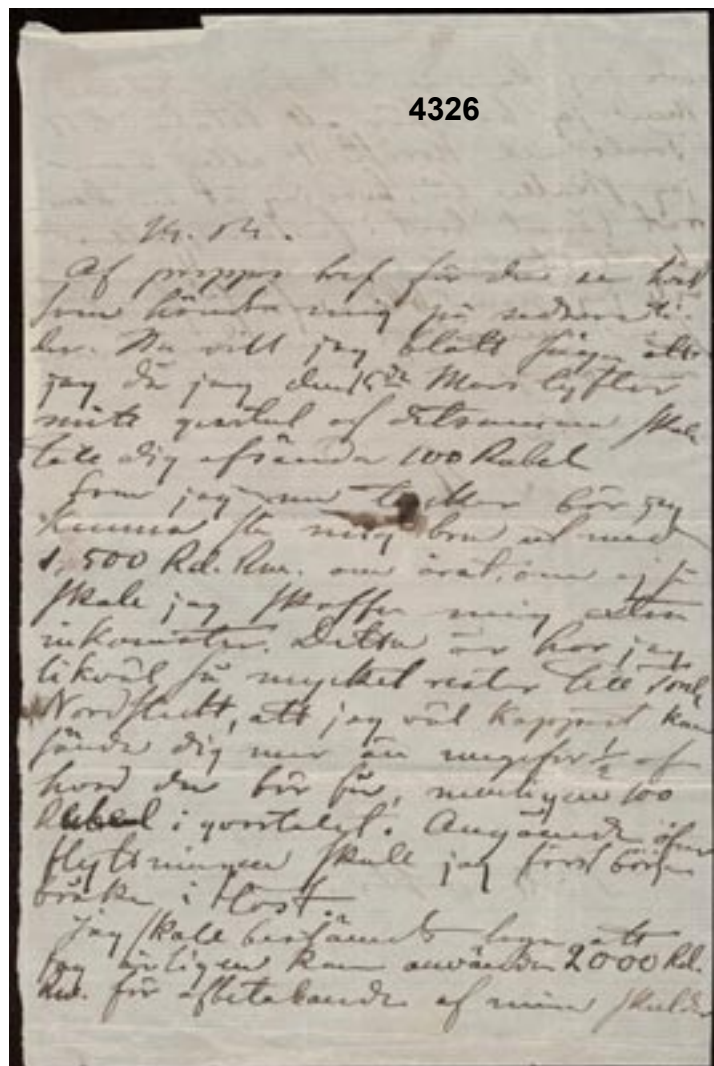

### Bokmärken och samlarbilder / Bookmarks and collectable cards

4354A Bokmärken Ask med hundratals bokmärken, mestadels små och av varierande ålder. Näpna barn, djur, ånglar, m.m. 300:-  
 4355A Samlarbilder Historiskt Galleri med märken på bl.a. regenter, författare och skaldar i album utgivet av Nordiska Konst- och Bokförlaget. 300:-  
 4356P Samlarbilder Tyskland Riket "Deutsche Kolonien". Eftersökt specialalbum 1936, komplett med 270 cigarett-samlarbilder med beledsagande text. 350:-

### Antikviteter / Antiques

4357L "HYDROGRAPHISK CHARTA öfver Västra Delen af Sjön WENERN eller så kallade DALBO-SJÖN". Vackert inramad gåva från Vänerens Seglationsstyrelse. 300:-  
 4358A Fickur Omega, 15 jewels, "metal plaque or garanti 10 ans". Diameter: 48 mm. Guldfärgad urtavla. Liten buckla på boetten. 800:-  
 4359K GUCCI-klocka med grön/röd urtavla, sliten. 700:-  
 4360A FICKUR med visning av minuter, timmar, veckodag och månad. Urverket ej sign. diam. 51 mm, cylinderur, nyckeldragare, fin urtavla, fransk text på urverket. boett med bucklor, gravyr HRT, 10058 och 1786 (årtal?). Två nycklar medföljer. 500:-  
 4361A Fem fickur: Nyckeldragare i silver, diam 47 mm, fickur med väckning, diam 49 mm, Omega i silver, diam 44 mm, Bikupan i silver, diam 48 mm, damur J. Calame-Robert i silver, diam 34 mm (def krona) samt ett urverk i ask (Am. WatchCo Waltham No 3583955, diam 30 mm). Ingen funktionsgaranti men alla urtavlor är i fint skick. 1.000:-  
 4362A Tyskland Riket Armbandsur av modernt snitt med bild av HITLER upptill på urtavlan och texten "Deutschland erwache" nedtill. Med skinnarmband. Tillverkad i ett fåtal exemplar. Sällsynt! 2.500:-  
 4363L Två gamla byggsatser för hjulångare samt Lord Nelsons Victory. 200:-  
 4364L Skrivbordsuppsättning i svart marmor bestående av brevkniv, kuvertställ och pennställ. 300:-  
 4365L Till minne av Albert Bonniers Förlags 100-årsfest 30/10 1937. Minnesglas med gravyr i originalask. Ovanligt föremål. 300:-  
 4366A Viktsats i mässing med 15 vikter i träställ. 300:-  
 4367L Lappsöld, tre knivar med slidor, en (daterad 1940) saknar tillhörande märkekniv, i övrigt god kvalitet. 700:-  
 4368L Tennföremål: Två fat och tre bägare, bl.a. ett fat från 1800-talet. 500:-  
 4369A Storbritannien Charmig viktsats i mässing i form av liten tunna med sju vikter. 300:-  
 4370P Tyskland WW2. Intressant lot med blandade dokument, bl.a. Estland, Identitetshandling med Hakkorsstämpel; intyg för förvärv av raktvål; Der Stahlhelm, Mitgliedsbuch Nr.552137, tre st Ahnenpass, tre st Kennkarten. Totalt elva st. 1.500:-  
 4371P Tyskland WW2. FRIDEL LANGE. Lot med 14 olika objekt, bl.a. medlemsintyg för Hitler Jugend samt intyg om att få bära "Führerinnendienstkleidung", ledarintyg för Flickor inom Hitler Jugend, Respass, medlemsmärke Nat. Soz. Frauenschaft RZM 46, foton (åtta st). Intressant dokumentation i hög kvalitet. 1.400:-  
 4372P Tyskland WW2. FRIEDA HEMME. Lot med sex olika objekt, bl.a. Bond Deutscher Mädel in der Hitler Jugend: sportresultatbok med intyg om BDM's sportmärke i brons nr. 1880, BDM's sportmärke i brons (Nr. 1880 stämplat på märkets baksida), Rikssportförbundets medlemsbok och medlemsbevis. Intressant och ovanlig dokumentation i hög kvalitet. 1.100:-  
 4373K Tyskland WW2. Dödskort (annons). Två enkla kort och två dubbla kort. Alla på olika personer. 300:-  
 4374P Sex objekt: bl.a. SAL Radio Bulletin från 1926, Ocean Times och två fartygspresentationer. Bra kvalitet. 500:-

### Konst / Art

4375L Akvarell av Birgit Johansson "Vågbrytning" 42x30 cm signerad 2009. Birgit har medverkat vid flera utställningar i Småland och blivit recenserad bl.a. i Jönköpingsposten flera gånger. 1.000:-  
 4376L Akvarell av Birgit Johansson "Julsjärnan" 30x39 cm sign. 2007. 900:-  
 4377L Akvarell av Birgit Johansson "Litet gråmulet" 30x37 cm sign. 1994. 900:-  
 4378L Akvarell av Birgit Johansson "Cyklamen" 24x32 cm sign. 2007. 700:-  
 4379L Akvarell av Birgit Johansson "Ungdomen" 24x32 cm sign. 2009. 700:-  
 4380L Akvarell av Birgit Johansson "Sanna Udde" 31x44 cm sign. 1999. 600:-  
 4381L Akvarell av Birgit Johansson "Skrea strand" 42x30 cm sign. 1999. 600:-  
 4382L "Fader Bergström" ur Fredmans Epistel N:o 8. Handkolorerat tryck från Barentzen Lith Inst hämtat från Elis Chiewitz: "Galleri till Fredmans epistlar och sånger 1826" + Mässingshorn, en passande prydnad att hänga ovanför tavlan. 600:-  
 4383L Fredmans Epistel N:o 62, "BALEN PÅ GRÖNA LUND". Litografiskt blad, 38x29 cm, efter förlaga av Carl Dahlström (1806-1869), tryckt hos A.J.Salmson 1852, i dekorativ träram. 400:-  
 4384P Akvarell av Birgit Johansson "Efter regn" 31x40 cm sign. 1999. 350:-



- 4385P Alsters Herrgård i Värmland (Gustaf Frödings barndomshem). Etsning utförd 1816 av Carl Linnerheim (1758–1828) efter en förlaga i olja av samme konstnär. Text på baksidan (med renskrift) ur Linnerheims bok "Brev under senare resor i Sverige (sid 45–49). 300:-
- 4386P Wouwermans, Philips. 1619–68. Holländsk konstnär. Två senare gravyravdrag ca 18×15,5 resp. 20×14,5 cm, med smala marginaler runtom. Livfulla motiv med människor, hästar, hus, m.m. 300:-
- 4387P Akvarell av Birgit Johansson "Blommor 1" 24×32 cm sign. 2008. 250:-
- 4388P Akvarell av Birgit Johansson "Blommor 2" 24×32 cm sign. 2008. 250:-
- 4389P Akvarell av Birgit Johansson "Blommor 3" 24×32 cm sign. 2008. 250:-
- 4390A STOCKHOLMIANA. Fin akvarell av Aug. Olsson efter T. Gellerstedt. Väderkvarn på Engelbrektskyrkans berg på 1880-talet. Ramad. 200:-
- 4391P Gravyr av Thomas Hipschen till Ryttnar-VM i Stockholm 1990. Konsttryttare 350:-
- Fotografier / Photographs**
- 4392P TYSKLAND. 15 st storformatiga varav 13 från första världskriget och två från andra världskriget. Ovanliga och intressanta tidsdokument. 200:-
- Diverse / Miscellaneous**
- 4393L Sverige Karta: "CARTE DU SPITS-BERG suwant les Hollandois. Pour servir à l'Histoire Generale des Voyages. Par M B Ing r de la Marine. 1758". Vackert inramad med smakfull passepartout. Sällsynt och eftersökt. (Foto) *Se också objekt 2321–58 och 4346!* 2.000:-
- 4394L Sverige "XVI OLYMPIADENS RYTTARTÄVLINGAR STOCKHOLM 1956". Minnestallrik i mässing. Perfekt skick. Sällsynt och begärlig. 1.000:-
- 4395P Sverige Hästkapplöpningsprogram från Malmslätt 1890, i toppkvalitet. Ovanligt. 500:-
- 4396A Sverige Pilspets 97×25×4 mm, i bergkristall, troligen aboriginarbete 1800-tal, hemförd av svensk forskningsresande. 400:-
- 4397A Sverige Pilspets i flinta, från Skåne. 130×40×8 mm. 400:-
- 4398A Sverige Stenyxa - ceremoniyxa i flinta, 140×75×30 mm, från Skåne. 400:-
- 4399A Sverige Stenyxa i flinta från Skåne, 115×55×25 mm. 400:-
- 4400 Sverige Allmänna Konst- och Industriutställningen i Stockholm 1897. Dekorativ kaffesked i silver med S:t Erikshuvud på toppen och kupolbyggnaden på insidan av bladet. Ovanlig och begärlig. 300:-
- 4401L Sverige Låda med diverse kuriosobjekt, bl.a. tubkikare i mässing, sigillstampar (en med fossil). Även några försändelser. 300:-
- 4402A Sverige Stenyxa i flinta, 55×40×20 mm. Från Skåne. 300:-
- 4403A Sverige Stenyxa i flinta från Skåne, 75×35×15 mm. 300:-
- 4404K Sverige Vacker blå/gul bagageetikett för Svenska Amerika Liniens Östersjötrafik, oanvänd och i mycket gott skick 300:-
- 4405A Sverige Askfat med frimärksmotiv i färg: Lilla Riksvapnet och Gustaf V i medaljong. Perfekt skick. Ovanlig. 200:-
- 4406P Sverige ARMBANDSUR Gucci, röd/grön urtavla 500:-
- 4407K Sverige 1906–08, fem pappmärken för att markera betalt inträde till olika ungdomsmöten i Västergötland. God kvalitet. 200:-
- 4408A Danmark Georg Jensen. Modell "Old Danish" i sterlingsilver: Två långa och två korta gafflar; två långa och två korta knivar (blad i rostfritt stål) samt två mat- och två dessertskedar. Totalvikt silver uppskattningsvis drygt 650 gr. Lågt utrop då butikspriset för ex.vis en lång gaffel är SEK 1550. 3.000:-
- 4409P Finland ERKKI JAUHIAINEN: Kalevi Sorsa (1930–2004), finländsk statsminister i olika omgångar mellan åren 1972–87. Brunt GRAVYRAVDRAG på plastfilm. Monterat i passepartout. 300:-
- 4410P Finland ERKKI JAUHIAINEN: Oiva Virta, konstnär. Rödbrint gravyravdrag, på plastfilm, av porträtt avsett för frimärke (ej utgivet). Sällsynt objekt. 300:-
- 4411A Tyskland Ytterst dekorativt fastebrev (sent 1600-tal, tidigt 1700-tal) på pergament, utfärdat av tysk-romersk grevinna. Sigill i vidhängande dekorativ trädosor/Extremely decorative certificate of registration (late 1600's, early 1700's) on parchment, issued by a Countess Palatine. Seal in attached appealing wooden case. (Photo) 700:-
- 4412A Österrike "MIT GOTT FÜR KOENIG UND VATERLAND". Stort pampigt vapenemblem i brons. Ovanligt objekt. 300:-
- 4413L Reklam PIX tablettask format ca 30×30 cm, på baksidan Coryfin pastiller. Mycket bra skick. 500:-
- 4414A NAZI MEMORABILIA: Plakett "Ehret die Arbeit und achtet den Arbeiter" with three workers and swastika. 200:-
- 4415L Twelve snaps glasses from the CANCELLED 1940 HELSINKI OLYMPICS. Great collector's item, very scarce and sought-after! 3.500:-
- 4416P Reklam och kuriosa, bl.a. resebroschyrer, broschyr Tyska järnvägen 100 år. 500:-
- 4417P EUROPA Approx 150 Esperanto seals with a few duplicates. 300:-



## Information om Phileas medverkan på utställningar och mässor

Vi kan ta emot inlämningar på plats eller på vägen dit eller tillbaka. Vid större inlämningar – boka gärna tid! Vi är med på:

Datum	Utställning/mässa	Ansvarig hos oss	Telefon
2011-02-26	Eskilstuna Vykortförenings vykortsmässa	Göran Heijtz	08-10 83 62
2011-03-05	Falköping, Samlarmässa för frimärken och vykort Folkets Park	Göran Heijtz	08-10 83 62
2011-03-06	Malmö Vykortsmässa, Limhamns Folkets Hus, Linnégatan 61	Göran Heijtz	08-10 83 62
2011-03-19	Mälardalsträffen, Västerås	Gösta Karlsson	070-321 85 00
2011-04-01–2011-04-03	Nordia 2011, Jyväskylä, Finland	Gösta Karlsson	070-321 85 00
2011-04-08–2011-04-10	Skivaryd, Skillingaryd	Gösta Karlsson	070-321 85 00
2011-04-16	Frimynt, Helsingborg	Peter Vik	08-640 09 78
2011-10-01–2011-10-02	Eslöv, Eslöv	Gösta Karlsson	070-321 85 00



**Budblankett / Bid Form**

**Auktion 293**

Lämnas i lokalen, sänds per brev/fax 08-643 22 38 till:  
 AB Philea, Svartensgatan 6, 116 20 Stockholm.  
 OBS! Ni kan lämna bud via E-post: [mail@philea.se](mailto:mail@philea.se)  
 eller via Internet <http://www.philea.se>  
**Bud kan även ringas in på 08-640 09 78 eller 08-678 19 20**

**Var god texta / Please use block letters**

<b>Ev Kundnummer:</b>		Om du inte redan har ett, lägger vi upp ett nytt.
<b>Namn</b>		
<b>Adress</b>		
<b>Telefon</b>		
<b>Fax</b>		
<b>E-post</b>		
Jag vill ha löpande E-post <input type="checkbox"/> Nej tack, skicka inga papperskataloger. <input type="checkbox"/> Det räcker med Internet, och vi spar miljön.		

**Ev. maximal inköpssumma:**  
**Max purchase sum:**

Härmed ger jag AB Philea i uppdrag att för min räkning, och till lägsta möjliga pris, bjuda på nedanstående objekt på angiven auktion. Bud är exkl. provision. Jag godkänner auktionsvillkoren.

Datum: \_\_\_\_\_ Namnteckning: \_\_\_\_\_

Obj. Nr.	Bud (SEK)	Obj. Nr.	Bud (SEK)	Obj. Nr.	Bud (SEK)	Obj. Nr.	Bud (SEK)	Obj. Nr.	Bud (SEK)

**AUKTIONSVILLKOR**

- Auktionen är offentlig och sker för inlämnarens räkning och sker i AB Phileas namn. Angivna utropspriser är minimipriser, underbud accepteras ej. AB Philea använder sig av vinstmarginalsystemet (VMB-Margin scheme).
- Objekt säljes till högstbudande för näst högsta bud + fast höjning. Finns bara ett bud säljes objekt för utrop. Vid lika bud har först inkomna företräde.
- Vid auktionen tillämpas fasta höjningar enligt följande:  
 Upp till 500:- är lägsta höjning 10:- (i salen 50:-)  
 Från 500:- till 1000:- är lägsta höjning 50:- (i salen 100:-)  
 Från 1000:- till 5000:- är lägsta höjning 100:-  
 Från 5000:- till 10000:- är lägsta höjning 200:-  
 Över 10000:- är lägsta höjning 1000:-
- På antaget anbud/klubbpris tillkommer köparprovision med 25 % på objekt med nummer *under* 1000 eller *över* 5000, och 21 % på objekt med nummer mellan 1000 och 5000.
- Auktionären äger rätt återuppta budgivning vid missförstånd. Auktionären har också rätt att ej antaga bud utan att ange skäl därför.

**Önskad leveransform / Form of delivery**

<input type="checkbox"/> <b>Förskottsfaktura</b> <i>Pro forma invoice</i>	<input type="checkbox"/> <b>Hämtas Stockholm</b>
<input type="checkbox"/> <b>Hämtas Göteborg</b> <i>Avgift, se villkor 6 nedan.</i>	<input type="checkbox"/> <b>Hämtas Kalmar</b> <i>OBS! Ny adress se sid 3</i> <i>Avgift, se villkor 6 nedan.</i>

**Betalning via kort / Payment by credit card**

För er säkerhet tar vi inte emot kortdata på anbudsbiljetten från och med denna auktion. Vill ni betala med kort kan ni antingen göra det direkt på vårt kontor i Stockholm, eller via säker länk på internet, vilken ni efter köp på auktionen erhåller till er e-postadress

For your safety we do not ask for credit card data on the bid form. If you wish to pay by credit card please do so in our Stockholm office or through the secure link sent to your e-mail address after the auction (for successful bidders).

Mobiltelefon för SMS-avisering av paket inom Sverige

**Kontakta mig angående INLÄMNING:**   
*Please contact me about consignment :*

**Jag vill ha information om dataprogrammet PSD:**   
*Please send information about PSD:*

**Vid behov, höj mina bud med:**  
**If necessary, increase my bids by:**  
 10 %     20 %     30 %

- Vid postbefordran tillkommer porto. Likvid skall erläggas inom 14 dagar från fakturadatum. Vid senare betalning debiteras ränta med 2 % per månad samt kravavgift 30 kr. Åganderätten till inropat objekt övergår inte på köparen förrän full likvid inkl. provisioner och kostnader erlagts. Det åligger anbudsgivaren att själv kontrollera om anbud lett till köp. För avhämtning i Kalmar (samt i Göteborg då vi EJ har auktion i Göteborg) tillkommer en avgift på 100 kr för leveranser över 2 kg och 200 kr för leveranser över 20 kg.
- Anbud är bindande och innebär godkännande av auktionsvillkoren. Vid bud för annan svarar budgivaren för att auktionsvillkoren följs som för eget bud.
- Om likvid ej erlagts inom 30 dagar äger auktionären rätt att häva köpet, varvid auktionären äger rätt att erhålla ersättning för utebliven säljar- och köparprovision. Auktionären äger att utan vidare meddelande sälja ej betalda objekt på ny auktion på köparens bekostnad.
- Reklamation av objekt skall meddelas auktionären inom en vecka efter leverans om inget annat avtalas. Reklamation godtages om objektet avviker från beskrivningen i auktionskatalogen och felet ej är av ringa betydelse. Reklamationer av samlingar och partier beaktas om objektet väsentligt avviker från katalogbeskrivningen. Kommentarer om prakt- och lyxkvalitet är våra personliga omdömen om objekt och utgör i sig inte grund för retur.



1628



ex 3024

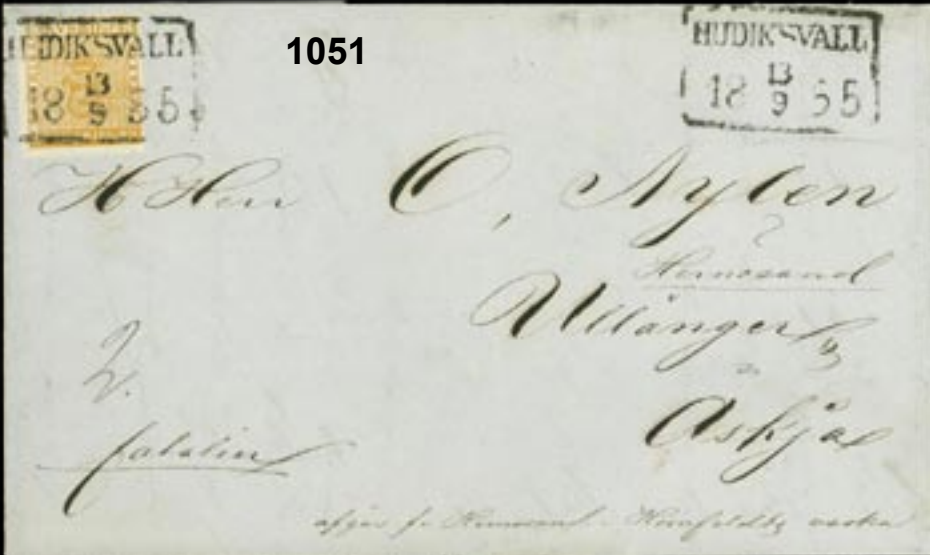

1051

ex 3633



del av  
4323



3987

PRIORITAIRE

1:a-klassbrev

B-post

PORTO BETALT



ex 2525



1026



1071



4235



4002



4170

