



Internationell auktion 294

Del 1: Lördag 26 mars 2011 kl. 15:00
Låd- och partiauktion (objekt 1–55)
Vindelngallerian, Karlsgårdsvägen 22, Vindeln

Del 2: Måndag 28 mars 2011 kl. 17:00
Låd- och partiauktion (objekt 101–274)
Nordostpassagen 61 B, Göteborg

Del 3: Onsdag 30 mars 2011 kl. 16:15
Låd- och partiauktion (objekt 501–854)
Svartensgatan 6, Stockholm

Del 4: Onsdag 30 mars 2011 kl. 17:00
Internationell auktion (objekt 1001–3474)
Svartensgatan 6, Stockholm



ex 1894



3210

AB PHILEA

Svartensgatan 6, SE-116 20 Stockholm, Sweden

Telefon: 08 - 640 09 78 och 08 - 678 19 20 Fax: 08 - 643 22 38

E-post: mail@philea.se

Internet: <http://www.philea.se>

Sverige: PG 60 29 89-6.

Danmark: Nordea 4376 333 839. Reg.nr (sort code) 2040.

Norge: Nordea 6021.05.08077.

Finland: Nordea 182030-12575.

IBAN number: SE71 9500 0099 6042 0602 9896, BIC/Swift code: NDEASESS



Innehållsförteckning

- 2 Information, förkortningar
- 3 Låd-/partiauktion i Vindeln (lot 1–55)
- 4 Låd-/partiauktion i Göteborg (lot 101–274)
- 7 Låd-/partiauktion i Stockholm (lot 501–854)
- 13 Internationell auktion i Stockholm (lot 1001–3466):**
- 13 Sverige
- 28 Övriga Norden
- 37 Nordensamlingar
- 38 Europasamlingar
- 39 Hela Världen-samlingar
- 41 Motivsamlingar
- 42 Utomnorden A–Ö
- 63 Mynt, sedlar; övrigt, diverse
- 74 Anbudsblankett, villkor**

Table of Contents

- Info, abbreviations*
- Box/accumulation auction (lot 1–55)
- Box/accumulation auction (lot 101–274)
- Box/accumulation auction (lot 501–854)
- International auction (lot 1001–3466):**
- Sweden*
- Nordic countries*
- Nordic collections*
- European collections*
- Worldwide collections*
- Thematic collections*
- Non-Nordic A–Z*
- Coins, banknotes; miscellany*
- Bid form, conditions**

To Our Foreign Customers (Bid deadline = day before auction)

The buyer's commission is 21 % for lots numbered 1000–3466, and 25 % for lots numbered below 1000 ("box auction"). Please use the bid form at the end of the catalogue, or bid through Internet: (<http://www.philea.se>). Our telephone numbers are +46-8-640 09 78 and +46-8-643 43 31, the fax is +46-8-643 22 38. AB Philea uses the margin Scheme, hence no VAT is specified on invoices.

Customers receive a pro forma invoice. Known customers buying for about SEK 1000 receive lots against invoice. Credit card payments adds no extra charge. We accept Visa, Eurocard and MasterCard.

Bids are binding. Lots are sold to the highest bidder for the second highest bid + an advance (of about 5-10 %). The auctioneer reserves the right to refuse bids without giving reasons.

Complaints on lots have to be made within a week from delivery. Complaints are considered only if the lot content or quality differs substantially from the description. If an invoice is paid too late the right to complain is voided.

For further conditions or information please contact us or visit www.philea.se

Budgivning: Se anbudsblanketten. Anbud bevakas på förmånligaste sätt.

Köparprovision: 21 % för huvudauktionen (objekt med nummer 1001–3466). För låd- och partiauktion (objekt med nummer under 1000) är dock köparprovisionen 25 % i likhet med tidigare lådauktioner.

Avhämtning: I Stockholm, under pågående auktion, därefter vardagar 10–17. I Göteborg och Kalmar (OBS! Ny adress. Se info sid 6) efter överenskommelse per telefon. Vill man hämta skall man själv kontrollera om anbud lett till köp. För hämtning i Kalmar tillkommer en avgift på 100 kr för leveranser över 2 kg och 200 kr för leveranser över 20 kg. Objekt som ej avhämtats inom två veckor efter auktionen går mot postförskott.

Utskick: Förskottsfaktura. Kända kunder som handlar för c:a SEK 1000 får material mot räkning.

Vid kortbetalning tillkommer ingen avgift. Vi tar: Visa, Mastercard, Eurocard, Köpkort och Sparbankskort.

Osålda objekt säljes för utropspris + provision fram till helgen innan nästa auktion.

Resultatlista presenteras omgående efter auktionen på Internet och skickas till budgivare/köpare som ej anmält e-postadress till oss.

Bokstavskoder

Vissa objekt nummer innehåller bokstäver. Detta anger vilken typ av objekt det är fråga om så att vi lättare hittar dem:

A = Album

B = Mindre låda som framvisas

K = Kuvert

L, F = Låda som visas i form av "självserving"

P = Plastficka

V = Objekt i kassaskåp

Utan bokstav = singelmonterat objekt

Förkortningar

- ★★ postfriskt
- ★ obegagnat
- (★) obeg. utan gummi
- stpl, ⊙ stämplat
- kt en kort tand
- ktt flera korta tänder
- op övertryck
- tn, t. tandning
- tfl tunn fläck
- s/s block
- Snc, sc snedcenterat
- cds stämpel

Kataloger - Catalogues

- | | | | |
|----|--------|-------|-----------------|
| F | Facit | Y, Yv | Yvert & Tellier |
| Mi | Michel | SG | Stanley Gibbons |

Nummer inom parentes vid objekt = ungefärligt antal märken.

Number within parenthesis for lots = approximate number of stamps.

Om ni vill fråga om objekt, per telefon eller via Internet, ber vi er ange hela lotnumret inklusive aktuell bokstav, så att vi snabbt hittar objektet.

Om ni besöker vår visning ber vi er att även här skriva hela lotnumret inklusive eventuella bokstäver.

Vi erbjuder våra inlämnare ett svårslaget koncept:

AB Phileas, Frimärkskompaniets, Nova Frimärkens, Göteborgs Frimärkslagers och Lars-Tore Erikssons kundregister har nu lagts ihop till det största i branschen i Sverige. Detta innebär att våra auktioner når ett rekordstort antal kunder. Lägg till alla våra internetkunder, och Dina objekt ses av tiotusentals kunder över hela världen.

Alla våra kataloger trycks helt i färg. Det gäller både kvalitetsauktioner (2 ggr per år) och internationella auktioner (6 ggr per år).

Alla kataloger sänds gratis till aktiva kunder, och samtliga auktioner visas i sin helhet på Internet med tusentals bilder.

Information i korthet

- Vi redovisar c:a 5–6 veckor efter varje auktion.
- Vår hemsida på Internet är den mest besökta i branschen i norra Europa.
- Vi har mycket bred filatelistisk kunskap, vilket borgar för korrekta beskrivningar.
- Förskott lämnas vid större inlämningar, och vi kan naturligtvis även erbjuda kontantköp.
- Större inlämningar hämtas över hela landet.
- Provision 20 % inkl moms. För stora inlämningar och dyra objekt kan provisionen diskuteras.
- Vid mindre förstagsinlämningar kan en grundavgift på 300:- tillkomma.
- Samlingar bör ha utropspris på minst 500:- och singlar minst på 300:-
- Vi har fyra kontor (Stockholm, Göteborg, Kalmar och Skara) och representanter i norra Sverige, Danmark och Finland.

Allt detta innebär att vi kan planera och dela upp Din inlämning på bästa sätt så att Du får så bra betalt som möjligt för dina frimärken och mynt.

Ring gärna för en första kontakt. Tel: Stockholm 08-640 09 78 eller 08-678 19 20, Göteborg 031-13 51 05, Kalmar 0480-150 90, Skara 0511-128 91, Umeå/Vindeln 070-246 79 39, Köpenhamn +45-38 79 10 77, Helsingfors +358-9-694 50 70.

Obs! För objekt som visas och auktioneras i Stockholm, se sid. 7!

Låd- och partiauktion i Vindeln (objekt 1–55)

Vindelngallerian, Karlsgårdsvägen 22, Vindeln, lördag 26 mars, tidigast kl. 15:00

Ring 070-246 79 36 för att föränmäla deltagande!

Visning:

Vindelngallerian, Karlsgårdsvägen 22, Vindeln

Lördag 26 mars

kl. 09:00–

Skriftliga bud måste vara oss tillhanda senast **vardagen innan auktionen**. (Det går utmärkt att lämna bud på auktionerna i Stockholm, Vindeln och Göteborg samtidigt om det görs senast vardagen innan första auktionsdelen).

Obs! Köparprovision för objekt som auktioneras i Vindeln är 25 % i likhet med tidigare auktioner.

Objekt som auktioneras i Vindeln kan avhämtas i Vindeln på auktionsdagen eller senare efter överenskommelse på telefon 070-246 79 36. OBS! Ingen avhämtning i andra städer, endast leverans via posten/speditör.

Lördagen den 26 mars, tidigast kl. 15:00

(Ring 070-246 79 36 för föränmälan och mer information)

1	HV. Låda bl.a. åtta årsseter Åland små lådor + pergk. mod stor + kuv + ca 2 kg klipp, totalt 7 kg.	★★/★/○	400:-		
2	Norden. Låda 4 instick S. 1 st häften + ostämpl. 2 st Facit förtr S. skapliga. 1 st Facit Finl. Bra + 2 st Postens förtr S. Ca 13 kg.	★★/★/○	800:-		
3	Sverige. Låda gammal pärm + tvättat i brev + sv. Nom ca 1800:- tot ca 3 kg.	★★/★/○	700:-		
4	HV. Svart gammal väska med osorterat gammalt material, ca 4 kg.	Mest ○	400:-		
5	Sverige, brev. Bl.a. med bältesspännare, m.m. 1 kg.		300:-		
6	HV. 1 låda små askar tvättat 2 st förtryckta 1 visir 2 inst plåtlåda häften, äldre vykort Hitler-olymp + karta 12 öres, etc. tot 7 kg.	Mest ○	1.000:-		
7	Sverige, Stpl. Två kassettpärmar Sverige Oscar–1996.		600:-		
8	NORDEN. Fem st instickspärmar inkl. en st ostämpl. gammal Sverige + en st Danmark gammal m.m. i kasse.	Mest ○	400:-		
9	HV. Fem st instickspärmar inkl. en st ostämpl. gammal Sverige + en st Danmark gammal m.m. i kasse.	Mest ○	400:-		
10	Sverige, FDC. Låda, 8 kg.		200:-		
11	Sverige, brev. Låda med diverse. Cirka 19 kg.		200:-		
12	Sverige, stpl. En låda med tre lådor pergamyntkuvert tvättat + fem st pärmar frimärken. 8 kg.		400:-		
13	Sverige, stämpl. Sju st pärmar stämpl. hela Sverige uppdelat i län. Cirka 16 kg.		1.400:-		
14	Sverige, brev. Diverse i låda. Cirka 10 kg.		200:-		
15	Sverige, stpl. En låda pergamyntkuvert Sverige + en del Hela Världen. Cirka 10 kg.		1.200:-		
16	Sverige, stpl. 1 låda tvättat i brev. Mest Sverige modernare. 8 kg.		900:-		
17	Norden. Nio st kassettpärmar inkl. Norden inkl. fyra st pärmar förstadsbrev inkl. två tomma. Ca 16 kg.	Mest ○	200:-		
18	HV. Nio st instick + fem st Världsnaturfonden + sju årsböcker Norge. Ca 22 kg.	Mest ○	400:-		
19	HV. En låda klipp + brev + plasfickor och visirblad tomma + tvättat och förstadsbrev England + urvalshäften. Ca 12 kg.	Mest ○	1.000:-		
20	Sverige. Mest stpl. En låda med åtta kassettpärmar Postens 1860–2000 + en pärm förstadsbrev. Cirka 17 kg.		1.000:-		
21	Sverige, stpl. Tre st fina lådor tvättat och sort i brev från F 52–1962, 6 kg.		600:-		
22	Övrigt. PH i lawx Tandn-Flour mätare i förp.		200:-		
23	Sverige ★★. Insticksalbum inkl. rabattmärken och häften ostpl xx. 1 kg.		300:-		
24	Sverige, stämpl. Pergkuv. sorterade orter/år, åtta pergamyntlådor Y-län, 6 kg.		800:-		
25	Sverige, stämpl. Pergamyntkuvert sorterade orter/år, fem pergamyntlådor BD-län, 4 kg.		800:-		
26	Sverige, stämpl. Pergamyntkuvert sorterade orter/år, fyra pergamyntlådor AC-län, 3 kg.		800:-		
27	HV. En låda, tre små, och sex stora insticksböcker med märken + tre st pärmar förstadsbrev + blandat löst. Ca 13 kg.	○	400:-		
28	HV. 24 urvalshäften Norden bra övrigt material i låda. 4 kg.	Mest ○	700:-		
29	HV. Med bl.a. förtryck Belgien bra och gammalt. Ca 10 kg.	Mest ○	600:-		
30	Sverige. Stämpelsamling hela Sverige i tre uppmärkta pärmar, en med karta bara Oscar i förtryck "filateli-Sten" fynd, 4 kg.		800:-		
31	Norden mest Finland i visirblad och instick. 3 kg.	○	200:-		
32	Norden. Visirblad + en del gamla svartvita vykort + ring- och instick Sverige, Norge, Danmark 1,5 kg.	○	300:-		
33	Sverige, stpl. Samling i fyrton förtryckt med fickor inkl. 8 skill. Vapen komplett bra med övrigt till 1960 + en pärm med fyrblock gammalt Sverige Oscar, tjänste, lösen, m.m.				
	★★ + ★ + en dubblettpärm visir med stämplat/ostämplat. Bl.a. BC-par gammalt Sverige, m.m. Ca 5 kg.				1.800:-
34	Sverige, stämpl. Hela Sverige i 7 uppmärkta blå pärmar lösa märken i uppmärkta plastfickor Klämfix sorterade år, län och bokstavsordn. Fynd 8 kg.				1.400:-
35	Sverige, stämpl. Hela Sverige dubblettsamling i visirblad i sju uppmärkta blå pärmar nästan bara gamla från Ringtyp– mest Oscar sorterade på år, län och bokstavsordning. Fynd, 9 kg.				1.600:-
36	Norden. En låda blandat mest Norden Finland Sverige klipp, tvättat i lådor m.m. 4 kg.	○	200:-		
37	Sverige, stämpl. AC-län i fem st Visiralbum. Enklare material, exklusive Umeå. Lösa märken, klipp och brevkuv. Ex. tre N10 Änaset, Ratan N34, Joeström 58, Hörnsjö N58, Högländ N58, Gräsmyr N58, Sävar p.1, Nordanäsby p.1, Slussfors p.1 (båda perioderna), Vindeln p.5 (klipp). Även ett tiotal svartvita vykort. 8 kg.				300:-
38	Sverige, stämpl. Umeå i två album. Lika material som ovan. Ex. Umeå flera N10:or, lösa och på brev, N16 på brev, vykort i svartvitt och färg, ett tiotal. 2,5 kg.				300:-
39	Sverige, stämpl. Samling i förtrycksalbum Oscar två pärmar "filateli-Sten" Ca 1700 kvarvarande (enklare stämpl.) ofta läsbara. Dessutom blad med ca 700 stämpl. utanför oscarstid, klipp och lösa märken hela Sverige. 3 Kg.				300:-
40	Norden. Blandad låda bältesspännare, vykort, brev, lite klipp + ostämplade häften 6 kg.	★★/★/○	600:-		
41	Motiv: Disney. Löst och i album. 5 kg.	★★/★/○	400:-		
42	HV. Klipp sorterade i Finland, Sverige, USA, m.m. 3,5 kg.	○	300:-		
43	Europa. Låda fylld med instickskort i olika format A4–A6, mycket Europa, en del svensk nominal, m.m. 7 kg.	★★/★/○	200:-		
44	Sverige, stpl. Kartong fylld med tvättat svensk massvara Oscar till 1970-tal mest osorterat, även i en del kuvert. Ca 5 kg, (80 000 märken).				500:-
45	HV. Rotig låda Hela världen, bl.a. sju st A4-album i god kvalitet, varav två st tjocka, brev, gamla buntar, lite massvara, o.s.v. Ca 12 kg.	○	300:-		
46	HV. Rotig flyttkartong med kartotek, FDC, massvara, något kilo 1940-talsklipp, utländska buntar. Mest svenskt material. Ca 15 kg.	○	300:-		
47	HV. Pärm utländska frimärken 24 insticksblad ca 2600 frimärken från ett femtontal länder 1870–1960 Italien, Österrike, Frankrike, Portugal, Australien, o.s.v. + pergamentkuvert tjugotal olika länder ca 2 kg.	○	400:-		
48	Norden. Norge gammalt album 1863–1949 ca 210 st. Låda med brev Sverige blandat. Lösa insticksblad med ortstämpl. mest Norrbotten. Ca 1 kg.	○	300:-		
49	Europa, vykort. Låda Sverige blandat mest modernt brefkortsalbum från 1890 – svenska och tyska + extra brefkort en bunt. Nya förtrycksblad utan fickor Grönland Leuchtturm från 1905–94 ca 2 kg.	✉	300:-		
50	Polen. Kilovara gjord i Polen + tvättat ca 3 kg.	○	300:-		
51	Sverige, stpl. Klipp + två st Postens kilovara 1973 +1980 öppnat + skokartong färgade jul- och vykort, m.m. Cirka 12 kg.				300:-
52	Sverige. Postens kilovara 1978 öppnat + mindre lådor klipp i banankartong. Cirka 10 kg.				300:-
53	Norden. Fem små plastlådor med stora, tvättade och sorterade frimärken 1500 st Danmark, 1500 st Danmark, 1500 st Norge, 1500 st Finland och 1500 st Finland.	○	300:-		
54	HV, Asien. Three boxes with about 4000 used large loose stamps.	○	300:-		
55	HV. Four boxes with large used sorted loose stamps. 2500 Canada, 3000 South and Latin America.	○	300:-		

Låd- och partiauktion i Göteborg (objekt 101–274)

Nordostpassagen 61 B, Göteborg, måndag 28 mars kl. 17:00

Visning:

Nordostpassagen 61 B, Göteborg

Söndag 27 mars

Måndag 28 mars

kl. 12:00–17:00

kl. 10:00–17:00

Skriftliga bud måste vara oss tillhanda senast **vardagen innan**

auktionen. (Det går utmärkt att lämna bud på auktionerna i Stockholm, Vindeln och Göteborg samtidigt om det görs senast vardagen innan första auktionsdelen).

Obs! Köparprovision för objekt som auktioneras i Göteborg är 25 % i likhet med tidigare lådauctioner.

Objekt som auktioneras i Göteborg kan avhämtas i Göteborg på auktionsdagen eller senare efter överenskommelse på telefon 031-13 51 05, i Stockholm eller Kalmar enligt senare meddelande.

Måndagen den 28 mars, kl. 17:00

Sverige / Sweden

Frimärken / Stamps

I huvudsak ostämplade frimärkssamlingar Sverige

Mainly unused stamp collections Sweden

101A	★★ samling Oscar–1969 i Visiralbum. Nära komplett från 1942. Bl.a. små tjänste, lösen t.13, Postverket 1936, Landstorm 1 och 3 kompletta. Sju st BC/CB, F 66, 67, Svanar fyrsid, m.m. F 42000	2.500:-
102A	★★ Dubblettlot Medaljong–1990-tal i välfylld insticksbok samt Nobelsamling -2008 delvis på NF:s samlarblad.	600:-
103A	★★ samling 1970–83 i SAFE-album med fickor.	500:-
104A	★★/★. Vackert Estetalbum t.o.m. 1970, i en pärm (en till behövs), glest besatt från 1939.	300:-
105A	★★ samling 1953–85 i insticksbok.	200:-

Nominalpartier / Face value lots

106L	Häftet 1965–2010. Nom. drygt 21000.	8.500:-
107L	Häfteslot ca 1971–2001. Nom. 12600.	5.000:-
108A	Samling 1970–2000 i Visiralbum. Nom. 8600.	3.500:-
109A	Samling 1984–2008. Nom. 6900.-.	3.000:-
110L	Lot serier, block, häften 1970–90-tal inkl. lite rabattmärken. Nom. 5400.	2.400:-
111L	Lot 1990-tal häften/serier, nom. 4900. Även ca hundra FDC samma period.	2.400:-
112A	Häftet och block 2000–10, nom. drygt 5600.-.	2.300:-
113A	Diverse, mest 2000-tal. Nom. 3000.	2.000:-
114A	Lot årsatser, m.m. 1970–2000-tal. Nom. drygt 4600.	2.000:-
115A	Div. 1984–99, nom. ca 4500.-.	2.000:-
116A	Lot samlarblad 2000-tal, nom. 4500.-.	2.000:-
117L	Häfteslot 1966–95 inkl. tre rabatt och några okompleta, nom. 4400 samt lite rullar och annat, nom. 550.	2.000:-
118A	Årssatser 1969–91 inkl. häften. Nom. drygt 3400.	1.400:-
119A	Häftet 1970–80-tal i två album, en del okompleta, nom. 2500 samt album oräknat märken, lite häften samma period.	1.200:-
120A	Häftet 1980–90-tal, nom. 2900.	1.100:-
121A	Samling 1970–94 i tre SAFE-album med fickor. Välfylld, en del dubletter, ibland även stämplat. Nom. drygt 2000.	1.000:-
122A	Lot mest 1990–2000-tal. Nom. 3000.	1.000:-
123A	Parti 1970–81 i Leuchtturm-album med fickor samt visiralbum häften 1970–83. Nom. 2300.	1.000:-
124A	Häftet, block, m.m. 1970–80-tal. Nom. 2500.	1.000:-
125A	Samling 1970–90 i Leuchtturm-album med fickor. Komplet. Nom. 1900.-.	800:-
126L	Div. 1970-tal–2010. Nom. drygt 1200.- samt lite okompleta häften, en del Danmark, Norge, m.m.	600:-
127L	Ask häften 1966–80-tal, inkl. tre st små rabatt + några automat. Nom. drygt 1600.	600:-
128A	Ca 1966–2000-tal, bl.a. många okompleta häften. Nom. drygt 1500.	500:-
129L	Post serier F 271–683 samt tio årsatser 1976 samt ett av varje 1983, 87. Nominal 1200.-.	500:-
130A	Diverse 1940–80-tal i tre insticksböcker, bl.a. mycket par.	400:-
131L	Häftet 1970–80-tal. Nom. ca 740.	300:-
132P	Lot dels (★) 5 öre–3.50, 40 st inrikes brev och 22 st rabattmärken nom 610.- samt ★★ 5 öre–2.30 nom. 285.	250:-

Årssatser, årsböcker, etc. / Year sets, year books, etc.

133A	Årssatser 1989–95, 98–2001, 2003, 2005, 2006, 2008. Nom. 4600.	2.000:-
134L	49 st årsatser 1972–89, nom. 4000.	1.500:-
135A	23 st häftesårsatser 1981–89. Nom. drygt 2800.	1.000:-

Rabatthäftespartier / Discount booklet lots

136A	59 st små.	5.000:-
137A	30 st små.	2.500:-
138K	24 st små.	2.000:-

139A	20 st små + okompleta motsvarande sex häften.	2.000:-
140K	Tolv st små.	1.000:-
141K	13 st små.	1.000:-
142	Sju st små.	500:-

I huvudsak stämplade frimärkssamlingar Sverige

Mainly used stamp collections Sweden

143L	Stpl. Banankartong bl.a. massvara Postemblem och Profil vänster. Över 150 hundrabuntar mest Oscar–1920-tal. Bunt instickskort med läsbara – goda stämplat, bl.a. en del Oscar. Ett par bättre stämplat (t.ex. Sthlm 18 på brev) i blandad kval., m.m. Ca 12 kg.	900:-
144L	Stpl. Flyttbox bl.a. 27 st resthäften 12 öre Vapen–1970-tal, jättedubblettlager i ca 25 album Ringtyp–modern. En del fina stämplat, m.m. Cirka 25 kg.	800:-
145L	Stpl. Stort dubblettparti i 16 insticksböcker Ringtyp–1980-tal. Cirka 21 kg.	800:-
146L	Stpl. Rörig flyttbox bl.a. mindre dubblettlager Ringtyp– 1960-tal som förefaller orört. God helgmärken, etc., några gamla dokument t.ex. godskvitton och bevilningsstämplar. Drygt 900 minnespost 1970-tal. Även mycket utland bl.a. äldre, landsvis i kuvert, m.m. Fyndchanser. Cirka 17 kg.	800:-
147L	Stpl. Flyttbox bl.a. låda tiotusentals osorterat Oscar och framåt, samt sorterat i tolv album och fem pergamylådor. Mycket stor mängd. Cirka 16 kg.	700:-
148L	Stpl. Banankartong bl.a. stor mängd dubletter sorterat/osorterat Oscar och framåt i lådor, album, påsar. Ask om ca 150 hundrabuntar äldre bruksmärken, även norskt och danskt. Pergamylåda stämplat W- och Y-län på klipp. Lite ★★ 1950–60-tal, m.m.	700:-
149L	Stpl. Stort dubblettlager i tolv fulla insticksböcker, mest 1960–80-tal, i rörig ordning. Cirka 19 kg.	600:-
150A	Stpl samling 1971–85 i Visiralbum. Många prakt-/lyxstämplar. Även två st 32-sid. insticksböcker dubletter 1920-tal och framåt.	500:-
151L	Stpl. Låda Vapen–1960-tal, restsamlingar, dubletter i fem album + diverse annat. 52 st M10 små svarskuvert med ortsstämplat utmed järnvägslinjen Göteborg–Borås–Karlskrona. 20 st visirblad div. ★, (★) 1930–70-tal.	500:-
152L	Stpl. Sju st insticksböcker diverse, samling/dubletter 20 öre Liggande lejon–1970-tal.	500:-
153L	Stpl dubblettparti 12 öre Vapen–1980-tal. Stor mängd i sex album.	500:-
154L	Stpl. Cirka 13 kg post- och brevklipp 1940–80-tal, liten del utland.	400:-
155L	Stpl. Ca 4 kg tvättat, osorterat, mycket stor mängd. Oscar II–1980-tal.	400:-
156L	Stpl. Flyttbox fullproppad med bl.a. dubblettlager 1940–70-tal i kuvert, FDC, specialstämplar, brev/helsaker äldre–nyare, m.m. Cirka 21 kg.	400:-
157A	Stpl. Diverselot bl.a. 88 st FDC 1941–71 varav nio med vinjetter 1950-tal. Diversealbum bl.a. lite svenska stämplat, något Färöarna ★★, div. utland, m.m.	300:-
158A	Stpl lot 1996–2010 i insticksbok. Serier och häften med lyxstämplar Kiruna eller Sthlm Posten.	300:-
159L	Stpl. Hundrabuntar. 430 st varav 250 Tre Kronor, övrigt Gustaf VI Adolf typ I, några Hällristningar.	300:-
160L	Stpl. Stort parti hundra- och femtiobuntar i 19 cigarrlådor, i huvudsak Gustaf VI Adolf typ III, gissningsvis över 1000 buntar.	250:-
161L	Stpl. Låda bl.a. massvara Oscar II–1990-tal, en del klipp, bunt svarslösenbrev och mycket annat. Lite utland.	200:-

Frimärkssamlingar med blandat innehåll Sverige

Mixed stamp collections Sweden

162A	★★/★/◎ samling Ringtyp–1969 i två SAFE-album med fickor. En del bättre t.ex. ★★ F 91, 151Cbz, 193, PS1. Kongress komplett (tre mellanvalörer skadade) stpl, 2, 5 kr ★. Förening ★ t.o.m. 80 öre + 5 kr (ej 25 öre). Det tidiga stämplat, mer och mer ★ 1920–30-tal, från ca 1941 ★★ och få luckor. F 29000	2.000:-
------	--	---------

163L	★*/★/○. Flyttbox ca tolv album, bl.a. större dubblettlager stpl i flera album, Davo-album med fickor 1855–1973, lite ★★ mot slutet, helark Medaljong 2.12, 20 ★★ ex. 4 öre Lilla Riksvapnet vm krona. samling ★/○ Vapen–1971, lite ortsstämplor, m.m. En del utland. Cirka 17 kg.	900:-
164L	★*/○. Flyttbox moderna brev/vykort/paketadresskort/PT-kort. Lite klipp och tvättat, något utland. Även lite ★★ 1970–80-tal + presentsatser. Slaniamappen från 1991, numrerad. Ett par rest-samlingar bl.a. ett par mellanvalörer 1924. Cirka 18 kg.	700:-
165L	★*/○. Diverse stpl i kuvert/askar mycket 1970–2000. Tre album FDC 1984–2000 + div. maxikort + div. ★★ bl.a. BB-par, present-foldrar 1940–80-tal, Stockholmia -86 Specimen komplett, automat-häftessamling HA2–26 (103 st). Cirka 11 kg.	600:-
166A	★*/○. Tjock insticksbok stämplat Vapen–1980-tal, postfriska block och häften 1958–72. Tre påsar osorterade varianter på Medaljong – plåtsprickor, fläckar, streck. Något Norden.	500:-
167L	★*/○. Banankartong bl.a. stämplat sorterat/osorterat Medaljong–modernt, klipp och tvättat. ★★ häften 1967–70-tal. Stpl Norden-samling med en del bättre svenskt, t.ex. 4 öre Ringtyp tandn. 14, ett par mellanvalörer Kongress.	500:-
168L	★*/★/○. Banankartong bl.a. postfriskt för nom. ca 1200. Större mängd brev, bl.a. minnespost. Cirka 12 kg.	500:-
169L	★*/○. Banankartong bl.a. dubletter – par stpl i insticksbok, lite ★★ 1970–80-tal, FDC, m.m. Cirka 16 kg.	400:-
170L	★*/★/○. Fyndlot bl.a. några första flyg, klipp, specialstämplor, m.m. En del utland t.ex. ★ BRD 1949, stämplat Thuleserie, m.m.	300:-
171L	★*/○. Låda bl.a. klipp 1940-tal, mycket ★★ 1950–60-tal, album FDC, m.m. Lite utland.	250:-

Häftessamlingar / Booklet collections

172L	Lot 1941–70. Oftast två av varje t.ex. H58, 72, 77, 80. F drygt 35000	1.800:-
173A	Häftespost 1966–2001, även några äldre, några automat samt lite block. Nom. 2400.	1.000:-
174L	Parti dels 1966–81, nom. 1400, inkl. tre rabatt; dels 157 st 1940-tal–70 med fuktskadade inlagor. Även 13 st 1950–60-tal + 211A som ”klarat sig”!	1.000:-
175L	Liten lot 1940–60-tal bl.a. H77, 99, 143 – Bildsten på väg att delas. Även automathäftessamling 93 olika HA2–25 bl.a. HA5 RV, fyra st HA6. Högt värde.	600:-
176L	Parti mest 1960-tal, några 1950-tal. Högt värde.	500:-

Stämpelsamlingar / Cancellation collections

177A	VÄSTERGÖTLAND. 90 st brev/vykort, bra spridning, 1840–1990-tal, mest äldre. Stämpelvärdet ca 3700.	700:-
178A	BOHUSLÄN. Samling i två album 66 olika orter på Oscar, blandad kval. t.ex. Sandklef, Fogelviken. Även pärm med dokumentation – kopior och tidningsklipp.	500:-
179A	Över tusen st klipp Oscar–1970-tal i insticksbok A–Ö. Blandad stämpelkvalitet.	500:-
180A	Över 1300 st Oscar–1970-tal, A–Ö, i insticksbok. Blandad stämpelkvalitet.	500:-
181A	Ca tusen st A–Ö i två insticksböcker, Oscar–1970-tal, blandad kvalitet.	500:-
182A	Tre album diverse i större mängd, Oscar–nyare, blandad kvalitet.	250:-

FDC-samlingar / FDC collections

183L	Ca 1800 st, 1950-tal–2010. Cirka 19 kg.	500:-
184L	Ca 800 olika 1953–2010.	400:-
185L	Drygt 900 st 1941–96.	300:-
186L	Dubblettlot ca 700 st, 1947–90-tal.	300:-
187L	Dubblettparti 1960–69, drygt tusen st. Även Postverket 1936 samt tio st Jaktfalk.	300:-
188L	Drygt 600, 1941–2009, mycket få dubletter.	300:-
189L	Drygt 2000 st 1960–80-tal, även lite helsaker, minnesfoldrar och några maxikort. Cirka 23 kg.	250:-
190L	Dubblettparti ca 450 st 1970-tal–90-tal + en del maxikort.	100:-

Brevsamlingar / Cover collections

191L	Låda säkert en bit över tusen brev/vykort gammalt–modernt, en hel del utland. Exklusivt album FDC från olika länder. Tre insticksböcker Sverige och Norden stpl, billigt. Cirka 13 kg.	500:-
192L	Flyttbox några tusen moderna vykort/PT-kort, moderna brev. Lite maxikort och frimärken - något utländskt. Tolv nummer av tidningen ”Julstämning” från 1911–43. Cirka 25 kg.	400:-
193L	Låda bl.a. maxikort 1994–2001, FN-bataljonstämplor 14 brev mest från 1963, lite första flyg 1960-tal, flera hundra PT och moderna vykort, äldre helsaker, m.m.	300:-
194L	Ca 1000 brev från 1996, 2000 FDC mest 1980–90-tal. Även 68 st snörbuntar storformat ca 1970 och öppnade postkilon 1972 och 1974, nästan orörda. Cirka 12 kg.	250:-

Militärbrevsamlingar / Military mail collections

195A	Liten lot med inte mindre än 40 lösa märken M8 i blandad kvalitet men flera bredrandiga och fina. Även nio obeg. kuvert med M8 – men fuktskadade, samt lite annat.	700:-
------	--	-------

Vykort, singlar och samlingar

Picture post cards, singles and collections

196A	STYRSÖ. 90 st, helt överv. Oscar–1950-tal, fåtal dubletter.	900:-
197A	LÅNGEDRAG. 120 st, övervägande Oscar–1950-tal.	800:-
198L	Ca 550 st, mest modern topografi, en del utland. Ett 50-tal är äldre bl.a. en handfull bättre Göteborg t.ex. 8-bildskort Hisingen.	500:-
199L	Flyttbox ca 1000 kort gamla formatet + 2000 st nya. Hela Världen. Skokartong full med fotofoldrar, m.m, t.ex. lite tändsticksetiketter. Cirka 29 kg.	500:-
200L	Ca 3000 st diverse Hela världen äldre–modernt. Ca hälften gammalt. Cirka 17 kg.	500:-
201L	Ca 500 st gamla formatet, helt övervägande topografi 1900–40-tal.	500:-
202L	Ca 7500 A6-kort till ca 1999, i huvudsak topografi, ej Sverige. Cirka 39 kg.	400:-
203A	KUNGLIGT. 30 st i fin kvalitet 1915–23 + ett par defekta + två st Rudolf Valentino.	300:-
204L	Ca 1900 moderna, övervägande kyrkor, mest svenskt i 26 album. OBS VIKTEN! Cirka 36 kg.	300:-
205L	Ca 2000 moderna knappt hälften svenska kyrkor. 26 album. OBS VIKTEN! Cirka 34 kg.	300:-
206L	Ca 2000 moderna Hela Världen bl.a. blommor men mest topografi t.ex. svenska kyrkor. Totalt 26 album. OBS VIKTEN! Cirka 36 kg.	300:-
207L	Ca 2000 moderna Hela världen, mest topografi, i 26 album varav 14 med svenska kyrkor. OBS VIKTEN! Cirka 34 kg.	300:-
208L	Ca 2000 moderna Hela Världen, mest topografi bl.a. svenska kyrkor. OBS VIKTEN! Cirka 35 kg.	300:-
209L	Ca 2500 moderna Hela Världen i 26 album, övervägande topografi. OBS VIKTEN! Cirka 36 kg.	300:-
210L	Drygt 400 äldre–nyare, mycket modern topografi, lite utländskt.	200:-

Kilovara / Kiloware

211L	Postens kilovara från 1971 och 1972, brutna men trol. orörda.	300:-
212L	Förseglat postkilo 1965.	300:-
213L	Förseglat postkilo 1966.	300:-
214L	Förseglat postkilo 1969.	300:-
215L	Förseglat postkilo 1970.	300:-
216L	Förseglat postkilo 1971.	250:-

Övriga nordiska länder / Other Nordic countries

Norge / Norway

217L	Förseglat TUB-kilo från 1969.	○	300:-
------	-------------------------------	---	-------

Danmark / Denmark

218L	FDC Parti 1942–69 inkl. Grönland, även Färöarna första serien samt HA1. Facitvärde 2007 10600.-.	✉	250:-
------	--	---	-------

Färöarna / The Faroes

219L	Kompleta samlingar 1975–90, stämplat och postfrisk, Leuchtturmalbum med fickor + årssatser komplett t.o.m. 1990 inkl. den första samt FDC i tre album.	★*/○	500:-
220A	Samling 1975–94 i Leuchtturm-album med fickor. Komplet ★★ till 1991, därefter stämplat.	★*/○	300:-

Iceland / Island

221P	Accumulation 1955–66. Facit value 2007 SEK 4700.	★★	200:-
222L	FDC. About 225, 1957–2006 e.g. 1.8.57. Also Ericsson 9.10.38.	✉	300:-
223P	Kiloware. ¼ kg in sealed envelope, handwritten year 1965.	○	400:-
224L	Kiloware. ¼ kg sealed, probably late 1960's.	○	400:-

Finland

225A	Lot 1950–68 in envelope. Majority ★★, few duplicates. Also Estett album, almost empty 1856–67. Facit value 2007 SEK 6200.	★*/○	400:-
226L	Kiloware. 1 kg sealed, from 1964 and with chop: Mainly Swedish stamps.	○	300:-

Collections Nordic countries / Nordensamlingar

227L	Finland stockbook ★*/★ 1930–80's, many charity sets ★ and definitives ★★, Sweden ★★ strips Gustaf V 1912 and onwards, stockbook mixed Greenland, Faroes, Iceland, collection ★★ Faroes 1975–82 with duplicates and blocks-of-four. Danish FDCs 1960–70's with vignettes, etc.	★*/★/○	800:-
228L	Box e.g. two albums Swedish special cancels, ★★ booklets. Norway stamp exhibition sheets, reprints 1962 and 1965, etc.	★*/○	600:-
229L	Norway, Denmark, Iceland, Finland. Beautiful Estett albums 1940–70, with occasional issues. (Danish album defect, leaves are OK).	★*/★	300:-
230A	Two stockbooks, mainly 1960–80's.	★★	250:-

European collections / Europasamlingar

231L	Banana box 14 albums classic–modern e.g. Spain in three albums, Italy, France, Finland ★★. Also duplicates in envelopes. Approx. 14 kg.	★*/★/○	600:-
------	---	--------	-------

Worldwide collections / Hela Världen-samlingar			
232L	Removal box twelve albums and a couple of boxes, e.g. Britain FDCs 1970–80's, three albums Chess on stamps and FDCs. Sweden ★★ collection 1945–70's, used collection 1858–1988 in two Leuchtturm albums with mounts, also PT-cards and some FDCs. Approx. 24 kg.	★★/○	1.000:-
233L	Box 18 stockbooks classic–modern e.g. South America, Canada, Japan, China, Soviet Union in three albums. Approx. 20 kg.	★★/★/○	900:-
234L	Removal box albums, leaves, envelopes e.g. Canada collection and duplicates, Czech collection 1945–67 + duplicates in three albums. Sweden accumulation duplicates and unsorted old–modern, some picture postcards 1900–50's, etc. Approx. 24 kg.	○	800:-
235L	Banana box very large accumulation older material in albums, mainly cheap, some better in between e.g. Germany, Turkey. Also collection covers, mainly air mails 1950's, early Israel, etc., some picture postcards. Approx. 20 kg.	○	800:-
236L	Removal box full of covers/cuts, album accumulations, some Icelandic full ★★ sheets 1960–70's, Swedish FDCs in four albums, yearbook 1987/88, etc. Approx. 21 kg.	★★/○	700:-
237L	Box with various countries in five albums and on leaves e.g. small collection USA. Nothing very valuable!	★/○	500:-
238L	Banana box e.g. unsorted material various countries, mainly Sweden, Two remainder collections Nordic countries, Finland FDC about 270 1946–70, illustrated.	○	500:-
239L	Removal box e.g. Swedish collection 1858–1987, ★★/★ from 1951 – good face value. Sweden FDCs 1947–92 in five albums. USA collection 1940–70 in beautiful Historican album for commemoratives. Five stockbooks cheap material from various countries. Approx. 20 kg.	★★/★/○	500:-
240L	Large box e.g. classic material in original bundles and old albums. USA, Italy, Romania and others. Pokémon cards. Three fine books about photography. Approx. 10 kg.	○	500:-
241L	Banana box mixed covers, stamps, etc., e.g. used Sweden unsorted, Chinese FDC and year sets, etc. Approx. 11 kg.	★★/★/○	500:-
242L	Banana box unsorted older non-Scandinavian material in envelopes. Sweden covers/FDC/stamps, etc., mainly modern, some other Scandinavian countries, etc.	○	400:-
243L	Kiloware about 17 kg, mainly modern Britain. Approx. 18 kg.	○	250:-
244L	Mixed countries in seven stockbooks, mainly cheap material. Also ★★ collection the Vatican, majority 1950–80's.	○	250:-
245L	Box with 5×500 different Flowers, Sweden 2500 different in envelope and 5×700 different. Stockbook eastern Europe.	○	250:-
246L	Old Schwaneberger album, almost empty. Many Swedish e.g. modern covers/cuts/folders, etc. and lots of other stuff. Approx. 13 kg.	○	200:-
247L	Kiloware, just over 10 kg, mainly modern Britain, in old military suitcase. Approx. 16 kg.	○	100:-
Thematic collections / Motivsamlingar			
248L	Animals. World Wildlife Fund. 15 volumes 1984–99 of which seven in albums. NB: Very heavy. Approx. 41 kg.	★★	1.000:-
249L	Animals. MAMMALS. Collection in seven albums, divided into species, Latin names noted. Over 1500 stamps, majority ★, early issues – around 1970's.	★/○	800:-
250L	Mixed 18 albums, early issues–1970's, e.g. Birds, Farming, Animals, Communication, Flowers, Explorers and several other areas. Approx. 17 kg.	★/○	1.000:-
251A	Mixed Two albums with mainly Sports, also some Birds, Animals and others. 1950–60's.	★/○	250:-
252L	Olympics. Extensive collection 1984 in four exclusive albums (Deutsche Sporthilfe). Sets, sheets, maxi-cards, stationery, etc. Approx. 12 kg.	★★	500:-
253A	Stamps on Stamps. Collection sets/souvenir sheets/covers stamp jubilees, exhibitions, etc.	★★/○	500:-
Non-Scandinavia A-Z / Utomnorden (engelsk bokstavsordning)			
254P	China Accumulation Peoples Republic 1980–98, thematic/commemorative sets. (over 550 stamps)	★★	500:-
255A	Czechoslovakia Large collection 1918–80 in two thick visir albums incl. three pages Slovakia old period.	○	500:-
256A	Germany Accumulation. Stockbook and envelope 1923–73 Reich, DDR, BRD, Berlin, mainly ★★, some good issues. Mi according to vendor all incl. 3500 €.	★★/★/○	900:-
257L	Germany Box with e.g. two albums FDC – BRD 1980's, collection occup. zones, early BRD and DDR in two albums, etc.	★★/★/○	500:-
Mynt, Sverige / Coins, Sweden			
258L	27 st årssat 1995–2005 varav tre från 1997.		1.000:-
Övrigt (Svensk text) / Other material (Swedish text)			
Litteratur / Literature			
259L	Sverige. Tio fina böcker, bl.a. Vad kostade brevet, Mr. Facit, Sveriges Frankotecken 1953 och 1963 inbundna.		300:-
260A	Norge. Håndboken 1855–1955 i två delar med nytryck + håndboken over Filatelistika. I nyskick.		300:-
Tillbehör / Utensils			
261L	Obegagnade insticksböcker: nio st 16-sid varav fem med svarta sidor + tre st 32-sid (svarta)		500:-
262L	Låda bl.a. häftesalbum, klämbfix, Gibbons färglikare, litteratur, m.m.		300:-
Tändsticksetiketter / Matchbox labels			
263A	Sverige Ca 700–800 st gamla, fåtal utländska.		300:-
Ex Libris			
264A	Drygt 800 st, några i mängd.		300:-
Sent inkomna objekt / Late arrived lots			
265L	Vykort. Ca 360 ex beg/obeg Oscar_II–modernt inkl. mycket topo samt ca 470 utländska mest halvmodernt–modernt.		600:-
266L	Stpl. Stor låda med mest modernt klipp inkl. en del utland. Cirka 11 kg.		300:-
267L	Stor låda med mängder av försändelser i pärmar+löst äldre–modernt Sverige+utland. Fyndchanser! Cirka 24 kg.		600:-
268L	Låda med hundratals försändelser och FDC i tio pärmar, maxikort, helsaker och PT-kort, en del klipp, etc. T.ex. FDC 20.11.39. Cirka 16 kg.		500:-
269L	Bananlåda med mängder av försändelser Oscar II–modernt inkl. en del Rek, etc. Cirka 18 kg.		400:-
270L	Big box with tens of thousands of stamps and mixtures, made-up packets and some sheets, etc. Approx. 17 kg.	Mostly ○	500:-
271L	Suitcase with thousands of stamps from many different countries old–modern. Approx. 12 kg.	Mostly ○	400:-
272L	Låda med mängder av litteratur inkl. 1946 och 1963 års handböcker, Varianthandboken, NF:s färglikare, stämpelhandboken 1951 samt en del utländska. Cirka 30 kg.		600:-
273L	Låda med mest engelsk speciallitteratur inkl. Queen Victoria vol. 1–5, SG Book of the stamps., Slanias livsverk av L. Bernadotte, etc. Cirka 27 kg.		400:-
274L	Låda med åtta album varav två Ceylon, tre SG specialalbum Windsor Sovereign med kassetter, pärm med dubbla Hagnerblad etc. Cirka 16 kg.		400:-

OBS!

Ny adress i Kalmar!

Då lokalen på Stensviksvägen var för liten har vårt
Kalmarkontor flyttat till ett företagshotell.

Den nya adressen är:

AB Philea-Kalmarkontoret, Polhemsgatan 1, 392 39 Kalmar
Telefon 0480-150 90 och fax 0480-150 06 som förut.

Tänk på att avtala tid för besök!

Låd- och partiauktion i Stockholm (objekt 501–854)

Internationell auktion (objekt 1001–3466)

Svartensgatan 6, Stockholm, onsdag 30 mars kl. 16:15

Auktionens tidsschema

Beroende på intresset i salen genomförs auktionsavsnitten antingen amerikanskt – dvs. 10 nr i taget ropas upp – eller på traditionellt sätt.

Tidpunkt	Objektnr	Område
16:15	501– 854	Låd- och partiauktion
17:00, tidigast	1001–1800	Sverige
18:30, tidigast	1801–2163	Norden
19:00, tidigast	2164–2358	Europa- och Världensamlingar, Motiv
19:15, tidigast	2359–3184	Utomnordiska länder
19:45, tidigast	3185–3466	Mynt, Övrigt

Skriftliga bud måste lämnas dagen innan auktionen.

Visning: Svartensgatan 6, Stockholm

Måndag–tisdag i auktionsveckan kl. 10:00–18:00
Auktionsdagen kl. 10:00–15:30

Objektförfrågningar besvaras fr.o.m. onsdagen en vecka före auktionen.

Kommande auktioner, inlämningsstopp

Auktion 295, kvalitetsauktionen lördag 14 maj 2011, inlämningsstopp ca två månader innan auktionen

Auktion 296, onsdag 15 juni 2011, inlämningsstopp ca två månader innan auktionen.

Auktion 297, onsdag 24 augusti 2011, inlämningsstopp ca två månader innan auktionen

OBS! Köparprovisionen på låd- och partiauktionernas objekt (objektnr under 1000) är 25 %, i likhet med tidigare lådauctioner.

För ”huvudauktionens” objekt (objektnummer 1001–3466) är köparprovisionen som vanligt 21 %.

Objekt som auktioneras i Stockholm kan avhämtas i Stockholm vardagar 10–17, alternativt i Göteborg eller Kalmar efter överenskommelse på telefon 031-13 51 05 resp. 0480-150 90 från och med den 1 april.

Onsdagen den 30 mars, kl. 16:15

Sverige / Sweden

I huvudsak ostämplade frimärkssamlingar Sverige

Mainly unused stamp collections Sweden

501L	★★ samling/parti 1940–70 i flyttkartong. Sex visirpärmar med serier, strip och häften. Cirka 13 kg. (Tusentals)	3.000:-
502L	★★ Ostämplat i två kassettpärmar Leuchtturm 1967–99 nom. ca 4800+förstadagsbrev 1979–97. Cirka 15 kg.	1.000:-
503A	★★ dubblettpost i tre album 1940–70-tal, strip, enstaka, serier, lite häften.	900:-
504A	★★/★ samling/parti ca 1900–80 i två insticksböcker. Mest nominalvara. Mest bra kval. (1000)	600:-
505A	★★ 1920–80-tal i två Visiralbum. Mest nominal, med en del bättre bandmärken, 1930-tal, m.m. Mest bra kval.	600:-
506L	Leuchtturmalbum med fickor innehållande maximi- och PT-kort + Verbis-inlaga 1970–75, inkl. häften, tjänste och lösen i pärm + Leuchtturmalbum 1855–1975, delvis hemmagjord fickor + Leuchtturminlaga 1965–80 med fickor i pärm. Ett fåtal frimärken i albumen/inlagorna.	200:-

Nominalpartier / Face value lots

507L	Parti 1970–90-talet. Mycket i ej alltid kompletta presentsatser, etc. Nom. över 3000,-. Bra kval.	750:-
508A	Div. 1970-tal i två album. Nom. 1500.	600:-

Årssatser, årsböcker, etc. / Year sets, year books, etc.

509L	17 förseglade årssatser 1976, nom 960. Även t.ex. 100 ★★ märken F 78, 160 Minnesfoldrar Bröllopet 1976 samt mängder med postkort och FDC, etc. Cirka 10 kg.	600:-
------	---	-------

I huvudsak stämplade frimärkssamlingar Sverige

Mainly used stamp collections Sweden

510A	Stpl samling/parti 1974–2007 i två stora insticksbok. Många fina stämplar. (1000)	1.000:-
511A	Stpl samling 1855–1986 i Facit-album utan fickor. Bl.a. Landstorm I komplett, Kongress t.o.m. 80 öre, Förening t.o.m. 60 öre. Nästan komplett från 1942, några bruksmärken saknas. Ngt blandad kval.	1.000:-
512L	Stpl dubblettlager sorterade i pergamynkuvert Vapen–1950-tal. Tiotusentals märken varav ca 23000 Oscar mest F 54. Även en del Danmark.	1.000:-
513L	Stpl. Stort parti Vapen–modernt i 21 album, mest enklare märken. Cirka 24 kg.	800:-
514L	Stpl. Omfattande parti tiotusentals märken Vapen–modernt sorterade i pergamynkuvert inkl. en del lite bättre, tusentals Oscar II, etc. Även en del klipp.	800:-
515L	Stpl parti i två kartonger. Dubblettlager Ringtyp–2006 i kuvert, i elva skokartonger. Cirka 16 kg. (Tusentals)	800:-

516A	Stpl dubblettlager Oscar–1975 i två överfulla insticksböcker. Några bättre bandmärken, en del par.	700:-
517A	Stpl 1973–2008 i två Leuchtturm-album med fickor. Nära komplett samling, med många block. Mycket bra kval.	700:-
518L	Stpl. Låda med säkert hundratusen märken Ringtyp–modernt i buntar, askar och kuvert. Cirka 10 kg.	700:-
519L	Stpl. Sex album med gott och väl 4000 märken Ringtyp–modernt. Mestadels med utvalda stämplar inkl. flera vackra.	700:-
520L	Mest stpl parti Vapen–modernt i elva album + löst, en del klipp, etc. T.ex. samling i Lindner Falzlosalbum, en del stämplar, etc. Cirka 17 kg.	700:-
521L	Mest stpl. Flyttlåda med tiotusentals märken i kuvert, album, buntar, instickskort, klipp, några HA, etc. Cirka 18 kg.	700:-
522L	Mest stpl. Låda med tiotusentals märken Ringtyp–1960-tal inkl. tusentals par mest 347BB, ett 40-tal klipp 5+20 öre Ringtyp, 267CB, etc. Även en hel del utland inkl. en del helark Kina, etc.	700:-
523A	Stpl 1858–1960-tal i två album, insticksbok och fem urvalshäften, med en del vackra stämplar, bättre märken, o.s.v. Mest äldre. Ngt blandad kval.	600:-
524L	Stpl. Stor låda med tiotusentals märken i kuvert Oscar II–modernt inkl. flera tusen Oscar. En del klipp medföljer. Ca 14 kg.	600:-
525L	Stpl. Flyttbox bl.a. moderna brev, klipp, gamla veckotidningar från 1950–70-tal. Utländska försändelser och mycket annat. Cirka 11 kg.	600:-
526A	Stpl samling 1924–74 i Verbis-album med fickor. God kval. (600)	500:-
527L	Stpl. Stor låda med mängder av märken Ringtyp–modernt i kuvert, buntar och askar. Även en hel del klipp, etc. Cirka 17 kg.	500:-
528L	Stpl. Låda med tiotusentals märken Ringtyp och framåt i pergamynkuvert.	500:-
529L	Stpl dubblettlager tiotusentals märken mest sorterade i pergamynkuvert, buntar, etc. Mestadels 1950–90-tal.	500:-
530L	Stpl. Låda med tiotusentals märken Ringtyp–modernt i flera album, kuvert och askar, klipp, ca 200 st buntar, etc. Cirka 13 kg.	500:-
531L	Mest stpl. Låda med tiotusentals märken Ringtyp–modernt i kuvert, askar, buntar och album, klipp, etc. T.ex. ca 6500 Oscar mest F 54. Cirka 12 kg.	500:-
532L	Stpl. Låda med tusentals märken i kuvert inkl. par och häftesblock, etc. Även mängder med klipp samt en del mynt. Ca 14 kg.	500:-
533L	Stpl äldre–modernt i kartong. Samling Värmlands-vykort, utländska klipp och dubletter, m.m. Mest bra kval.	500:-
535L	Stpl 1880-tal–modernt i kartong. Dubletter i stora pergamynkuvert i kartong. Även en del försändelser, utländskt, m.m. Mest bra kval.	500:-
536L	Stpl 1880–1960-tal i kartong. Oscar II, bandmärken, bättre 1940-tal med många par, o.s.v. Mest bra kval.	500:-
537L	Stpl 1858–modernt i bananlåda. Sverigesamling med en del bättre, dubletter, klipp, m.m. Även en del utländskt. Mest bra kval.	500:-
538L	Stpl 1900–40-tal i kartong. Ett par hundra helsaker, buntar i mindre askar, även högvälörer. Mest bra kval.	500:-

539L	Stpl 1870-tal–modernert i bananlåda. Dubbletter i tio album, med en del BC/CB och annat bättre. Mest bra kval. Cirka 14 kg.	500:-	572L	1970–80-tal i tre album och löst. Mest bra kval. Cirka 18 kg.	200:-	
541L	Stpl. Låda med bl.a. tre album mest FDC, kakburk osorterat utland, tre st Michelkataloger Europa 2001–02 - priser i euro samt lite annat. Cirka 12 kg.	300:-				
	Frimärkssamlingar med blandat innehåll Sverige			Brevsamlingar / Cover collections		
	<i>Mixed stamp collections Sweden</i>			573L	1870-tal–modernert i flyttkartong. Brev, kort, FDC, m.m. i tre album och kartonger. Mest bra kval. Cirka 17 kg.	700:-
542A	★★/★/○. Trevlig grundsamling visiralbum samling 1858–1949, stämplat, 1940-talet med FDC och en del ★★.	1.000:-	575L	Bananlåda med mängder av brev, kort, helsaker, adresskort och FDC, etc. T.ex. ca 85 vykort frankerade Oscar II–Medaljong. Cirka 16 kg.	600:-	
543L	★★/★/○ samling 1938–70-tal på blad. Bl.a. BC/CB-par. (500)	1.000:-	577L	Låda med mängder av försändelser Vapen–modernert varav drygt 70 Vapen, en del FDC och äldre handlingar, etc. Delvis blandad kval. Cirka 15 kg.	500:-	
544L	Samling/parti ★★ och FDC mest 1970–90-tal i fem pärmar, nom för ★★ drygt 1700. Även pärm med mängder av vackra stämplat samt två pärmar vackra sistaadgästämplat på kort. Cirka 15 kg.	1.000:-	578L	Bananlåda med brev, kort och hundratals FDC, etc. En hel del vykort varav ett 70-tal frankerade Oscar II–Medaljong. Ca 14 kg.	500:-	
545L	★/○ parti i sju album + albumblad och insticksbok, även en del Finland, bra nominalvärde för obeg. märken, mest modernert material från 1960-talet och senare. Mest bra kval.	1.000:-	579L	Flyttkartong med brev, samt lite FDC och jub.stämplade kuvert, en del utländskt ingår också. Cirka 16 kg.	500:-	
546L	Full bananlåda med mest svenskt material: Album, visirblad, försändelser m.m. Mycket stämpelmaterial bl.a. tjockt visiralbum med Oscarsstämplar A–Ö, moderna praktikstämplar i album och på kuvert, etc. Mest bra kval. Cirka 15 kg.	800:-	580L	Mindre låda med försändelser 1888 och framåt. Även utländska försändelser, bl.a. från Norge till Sverige med tysk censur, brevklipp o.dyl.	500:-	
547L	★★/★/○ samling 1951–86 i fyra Estett-album. Mest bra kval.	700:-	582L	Bananlåda med mängder av försändelser Medaljong–modernert, en del klipp, etc. Cirka 14 kg.	300:-	
548L	★/○ samling 1955–78. Både ★ resp ○ och FDC, med en del extra strip och block, i tio album. Cirka 22 kg.	700:-	583L	Låda med försändelser från 1900-talet.	300:-	
549A	Gammal pärm med ca 8000 inklistrade helsaksurklipp 1890–1910-tal inkl. en del utland, ett hundratal Charta Sigillata, stämpelmärken, hundratals reketiketter, div. välgörenhetsmärken, ransoneringskort och biljetter, etc.	600:-	584L	Parti i bananlåda. Mest modernert, även mycket vykort, en del foldrar + utländskt.	250:-	
550L	★★/○ parti. Beg. dubbletter i två kartoteklådor, på instickskort, etc., samt div. nominalvara ★★ från 1970-talet. Även något Finland, m.m. Mest bra kval.	600:-		Helsakssamlingar / Postal stationery collections		
551A	★★/★/○ samling 1858–1980 i två album utan fickor. Ett par mellanvalörer kongress/förening stämplade/★. I huvudsak stämplat med gott om par. . Blandad kval.	500:-	585L	Modernt i bananlåda. Portokort, postogram i sex album och två kartonger. Mest obegagnade. Mest bra kval. Cirka 14 kg.	800:-	
552L	Låda med ca 330 FDC 1936–2003, tusentals märken i kuvert, askar och album, brev och kort, etc. inkl. även en hel del utland. Cirka 16 kg.	500:-	586L	Modernt i flyttkartong. Postkort, postbrev, aerogram alla obegagnade i posten förpackningar. Nominalvärde cirka 4.500:-. Mest bra kval. Cirka 21 kg.	600:-	
553L	Parti i bananlåda med hundratals vykort, etikettsamling, samling Svarslösen, frankeringsetiketter, äldre brev, Postryttaren 2005–2010. Mest bra kval. Cirka 15 kg.	500:-		Vykort, singlar och samlingar		
554L	★★/★/○ 1872–modernert i flyttkartong. FDC, stpl och x/xx samling, m.m. Mest bra kval. Cirka 13 kg.	500:-		<i>Picture post cards, singles and collections</i>		
555L	★★/★/○ parti. Stor kartong med bl.a. cigarrask med ★★, många häften, vackra stämplat på visirblad, dubbletter i pergamynkuvert, totalt tiotusentals märken. Mest bra kval.	500:-	587L	Låda med kort, Oscar II–modernert, även utländskt. 3,4 kg.	500:-	
556L	Välfylld bananlåda med dels samling religiösa motiv på mest svenska och norska frimärken (mest ★), dels vykort i ett antal album, mest Sverige och mest i moderna större formatet. Mest bra kval. Cirka 14 kg.	500:-	588L	Skokartong full med kort, svenska och utländska, Oscar II–ca 1960. Många trevliga motiv.	500:-	
557L	Samling/parti i kartong. Minnespoststämplar ca 700 st 1950–2000, postala blanketter ca 3 kg, insticksalbum 800 frimärken + 2 kg brev med Stockholmsstämplar, England insticksalbum med skyddspärf ca 900 st varav 300 olika. Cirka 11 kg.	400:-	589L	Parti i bananlåda. Trol. ett par tusen kort, delvis sorterat efter teman, många gamla objekt från NOVA:s vykortsauktioner. Mest bra kval. Cirka 15 kg.	500:-	
558L	Stor kartong med div. Bältespännarmaterial, etc., bl.a. mycket julmärken (mest i helark), PT-kort, etc. samt litet litteratur.	300:-	590L	STOCKHOLM. Ca 1000 st, helt övervägande nya formatet.	400:-	
559L	★★/★/○ äldre–modernert i bananlåda. I kartonger, kuvert, FDC, brev, m.m. Även en del utländskt. Mest bra kval.	200:-	591L	Låda med kort, Oscar II–modernert, även utländskt. 3,5 kg.	400:-	
560L	Restparti i banankartong med bl.a. 90-tals-FDC, lite xx, Nordisk Filatelis färglikare (två pärmar), lite stämplat, klipp, etc. Även något Island.	900:-	592L	Samling Uppsala, över 200 äldre och nyare kort i fyra vykorts-album. Bra kval.	300:-	
	Stämpelsamlingar / Cancellation collections		593L	Parti Stockholm ca 700 st olika i A6-format. (700)	250:-	
561L	Samling i tre album. Ortsstämplar på Ringtyp-moderna, läsbara till prakt. Mest bra kval. (ca 2000)	800:-		PT-kortsamlingar / PT-card collections		
562A	Parti på klipp och lösa märken Ringtyp–modernert i tre pärmar, delvis länsvis. Flera vackra och en del lite bättre, en del järnväg, etc. (3000)	700:-	594L	Parti äldre och nyare, samling i pärm + ett hundratal lösa, även bättre. Mest bra kval.	500:-	
	FDC-samlingar / FDC collections		595L	Tre tjocka kontorspärmar med plastficksblad, med hundratals kort, de flesta frankerade med passande frimärken och special-stämplade. Mest bra kval.	500:-	
563L	Samling/parti 1930-tal–70-tal i album i kartong. Många vinjetter från 1950–60-tal inkl. bättre (Bildsten och en del bruksmärken). Finns även bättre på 1940-tal såsom Slottet fyrsidig och Svanar fyrsidig. Många brev tyvärr inklistrade. Bör besiktigas noggrant! (Hundratals)	1.000:-		Bältespännarmaterial / Cinderella		
564L	Flytlåda med mycket FDC, även en del stämplat, etc., stor mängd material. Cirka 10 kg.	1.000:-	596A	Diverse i tre album bl.a. God Helg komplett 1904–88, Svenska Flaggan komplett 1916–94, diverse lokalmärken 1940-tal, julmärkessamlingar Norge, Danmark, Island, Finland, USA. Stockholms-OS tolv olika och mycket annat.	1.000:-	
565L	1970–2000-tal i flyttkartong. I tio album och löst. Mest bra kval. Cirka 18 kg.	500:-	597L	Äldre–modernert i bananlåda. Julmärken, även på brev och kort, diverse reklammärken, m.m. Mest bra kval. Cirka 21 kg.	500:-	
566L	Låda med FDC 1935–80-talet, många med ovanliga vinjetter.	500:-	598L	Låda med helgmärken, ransoneringskort och reketiketter, etc. i åtta album/pärmar+ askar m.m. Även en del utland klipp, etc. Cirka 12 kg.	400:-	
567A	Två album med dubbletter, MAXI-kort 1981–99.	300:-		Kilovara / Kiloware		
568L	Samling 1966–88. Fem pärmar i låda.	300:-	599L	Postens förseglade kilovara 1973, fyra st.	700:-	
569L	Samling/parti 1951–94. Stor variation. F 2000	300:-	600L	Postens förseglade kilovara 1973, fyra st.	700:-	
570L	Handlarlager MK1–2004 i två skokartonger.	250:-		Övriga nordiska länder / Other Nordic countries		
571L	Ca 330 FDC 1967–93 inkl. en del dubbletter.	200:-		Norge / Norway		
			601L	Samling/parti 1900–2005. Dubbletter ○ i sju insticksalbum, ★★ i kuvert i fyra lådor + div i ask + på visirblad. Cirka 12 kg. (Tusentals)	★★/○ 2.000:-	
			602L	Låda div., bl.a. samling ★★/★ 1940–50-tal t.ex. 5 kr Olav ★★, ca 165 FDC 1960–80, nästan alla med vinjetter, ca 215 brev 1960–80-tal många fyrblock vackert stpl första dagen, stpl samling 1968–90, m.m.	★★/★/○ 700:-	
			603L	Låda med tiotusentals märken mestadels i kuvert och buntar. Norgehandboken del I medföljer. Cirka 12 kg.	○ 500:-	
				Danmark / Denmark		
			604L	Samling/parti 1880–1995. Stämplat i nio insticksalbum, ostämplat i två insticksalbum + i kuvert i tre lådor. Cirka 15 kg. (Tusentals)	★★/★/○ 1.000:-	
			605A	Samling 1934–2001 i två Leuchtturmalbum med fickor, Välfylld. högt nom. värde. Några bättre äldre t.ex. Cancer 1929, Andersen, Reformationen.	★★ 800:-	

606A	Två visiralbum div. klassiskt–modernt bl.a. per fins, stämplade god-julmärken. Även ett album Färöarna och Grönland, ett par pakkeporto.	★ ★/★/⊙	600:-
607A	Samling 1933–81 i två album. Även Grönland och Färöarna. Danmark nummerfyrblock i insticksalbum.	★ ★	600:-
608L	Två enklare samlingar i Kabe- och Facitalbum. Även glest besatt äldre Nordensamling samt bunt moderna ryska brev/helsaker.	★ ★ ★/★/⊙	250:-
609L	Årssatser parti 1977–94. Grönland (16), Färöarna (22), Finland (2) och Norge (1). (41)	★ ★	500:-
610A	FDC. Samling 1967–77 i tre album.	⊠	500:-
611L	Brev parti. Skokartong med mestadels moderna bruksbrev samt påse med ca 3,7 kg klipp.	⊠	500:-
612L	Brev parti i kartong. Mest modernt även mycket vykort, en del FDC, en del Island, Färöarna och Grönland.	⊠	250:-
Färöarna / The Faroes			
613L	Samling ★ ★/⊙ och block i två insticksböcker, 23 st årssatser 1977–2000 samt årsböcker 1989–2000.	★ ★	1.000:-
614L	Låda med bl.a. 38 årssatser 1979–96, en del helark, fyrblock, m.m. Mindre del stämplat. Högt nominalvärde.	★ ★	500:-
615A	Samling 1975–88 ★ ★ + danska märken med färöstämplrar i insticksalbum, Danmark, Franco- och maskinstämplrar på klipp i pärm.	★ ★/⊙	400:-
Iceland / Island			
616L	Collection/accumulation 1874–90 in box. Duplicates mostly ⊙, in six stockbooks, ★ ★ in envelopes in six boxes, mini-shets and blocks-of-four, etc. in small boxes and albums. Approx. 11 kg. (Thousands)	★ ★/★/⊙	1.000:-
617A	Collection/accumulation classical–1960 in two albums. 3-4 remainder collections. Mostly good quality. (1500)	★ ★/★/⊙	600:-
Finland			
618A	Two very fine SAFE albums with mounts 1856–1989, however few stamps.	★ ★/★/⊙	800:-
619L	Accumulation. Mostly 1970–85 in envelopes in two boxes, also mini-sheets and booklets in two albums, also some sheets 1940's. (Thousands)	★ ★	700:-
620A	Collection/accumulation 1875–1999 in two stockbooks. Mostly fine quality.	⊙	250:-
621L	Covers. Lot covers/stationeries from abroad, about 1884–99 of which 110 Scandinavian, majority Swedish stationery. Some interesting cancels, etc.	⊠	700:-
622A	Postcards. Collect. topographic 1960–80's in three albums.	⊠	600:-
623A	Postcards. 360 topographic 1960–80's in three albums.	⊠	600:-
The Åland Islands / Åland			
624L	1984–2000 in box. Year sets, FDCs, booklets, etc. Mostly fine quality.	★ ★/⊙	250:-
Collections Nordic countries / Nordensamlingar			
625A	Accumulation in four stockbooks e.g. Norway ★ ★ 1966-76 face value NOK 1300, Iceland ★ ★ stock 1960's, Norway and Finland used duplicates, Sweden Christmas labels, etc.	★ ★/⊙	700:-
626A	Accumulation in two albums: Year sets Norway 1976–84, Faroe 1977–82 + 1979×4. Collection in pairs Faroes 1975–85 used and ★ ★. Used duplicates Finland, Denmark.	★ ★/⊙	600:-
627L	1858–1950's in three albums with some better. Mostly Sweden. Somewhat mixed quality.	★/⊙	600:-
628L	Box with e.g. Åland stock ★ ★/⊙ + small collection, Sweden used remainder collection 1858–1920's, etc.	★ ★/★/⊙	500:-
629L	Lot mainly ★ ★ commemoratives in seven small stockbooks. Also Sweden ★ ★ remainder collection 1911–38 in Verbis album. Good value.	★ ★/★/⊙	500:-
630L	1890's–1970's in four albums, including Iceland, Sweden, etc. Mostly fine quality.	★ ★/★/⊙	500:-
631L	Accumulation 1938–95 in box. Greenland, The Faroes and Åland in mostly ⊙ three albums, ★ ★ in envelopes in three cartons + sheets, etc. in three small cartons.	★ ★/⊙	500:-
632L	Covers 1950's–modern in box. Covers, FDCs from Greenland, Finland, etc. Also some Soviet and Swedish stamps. Mostly fine quality.	⊠	200:-
633L	Covers. Box with more than 300 FDCs mostly 1984–89, several covers Sweden + album with Maximum cards, etc. Also used stamps in envelopes.	⊠	200:-
European collections / Europasamlingar			
634A	Small collections classic–1980's, some better issues e.g. Italy, Switzerland, Romania, Russia.	★/⊙	1.000:-
635L	Old–1940's in six albums and box with many xx. Mostly fine quality.	★ ★/★/⊙	1.000:-
636A	⊙/★ ★. Duplicate collection in four stockbooks with stamp mounts (62 double leaves). France 1854–1998, Finland 1890–2002, Norway 1910–53, Iceland 1931–97, Greece 1901–72, Liechtenstein 1917–93, Luxembourg 1882–1991, Monaco 1891–1964 and Switzerland 1862–1995. Some better stamps included. Good quality. (7200 stamps and one block).	⊙/★ ★	900:-
637L	Box mainly old Scandinavian duplicates in boxes (no Swedish), four approval books ★ ★/⊙, Sweden year sets 1982, 1985.	⊙	900:-
638L	Accumulation in box. Sweden, Germany inflation (interesting) and USA, sheets and part sheets.	★ ★	800:-
639L	Accumulation in box. Mixed countries, incl. UN in two stockbooks and on album leaves. (500)	★ ★	800:-
640L	Accumulation in box. Incl. Belgium, Spain and Portugal. (Thousands)	Mostly ⊙	700:-
641L	Classic–1950's in box. Mostly old in three albums, incl. France, Germany, Russia, etc. Including better. Mostly fine quality.	★/⊙	700:-
642A	⊙/★ ★. Duplicate collection in four stockbooks with stamp mounts. Denmark 1858–2007, Spain 1876–1987 and San Marino 1929–67. Laid up according to Facit and Michel catalogues. Topics, e.g. plants/flowers, sport. Good quality. (5300 stamps).	⊙/★ ★	600:-
643L	Collection/accumulation in six stockbooks. Good quality. (1200)	Mostly ⊙	600:-
644A	Collection/accumulation. Incl. many CEPT ⊙. (800)	★ ★/★/⊙	500:-
645L	Old–modern in removal box. FDCs in six boxes, Sweden, Switzerland, Germany, etc. Also six albums with stamps. Good quality. Approx. 25 kg.	★/⊙	500:-
646L	SWITZERLAND, AUSTRIA, LIECHTENSTEIN. Box collections, accumulations, many ★ ★ sets, etc., stationeries, covers old–semi-modern, etc. Good value.	★ ★/★/⊙	500:-
647L	Old–modern in removal box. Scandinavia, Germany, etc. In albums, envelopes. Also some covers. Mostly fine quality. Approx. 22 kg.	⊙	500:-
648L	Old–modern in removal box. FDCs Sweden, Britain, etc. Also covers from Germany, duplicates in three albums. Good quality. Approx. 18 kg.	★ ★/⊙	500:-
649L	Old–modern in removal box. Postcards, covers, duplicates. Also xx sheets Sweden. Mostly old. Somewhat mixed quality. Approx. 10 kg.	★ ★/★/⊙	500:-
650L	Collection/accum. 1900–80 in box. Belgium and Netherlands in envelopes in four boxes + one stockbook. (Thousands)	★ ★/★/⊙	500:-
651L	Collection/accumulation in removal box. E.g. Ireland, Italy, Portugal, Greece and mixed in ten stockbooks ⊙, some Italy, Vatican, San Marino and Ireland, etc. approx. 1960–80 mostly ★ ★ in envelopes in five boxes, etc. Approx. 15 kg. (Thousands)	Mostly ⊙	500:-
652L	Collection/accumulation in box. France old–modern duplicates ⊙, in three stockbooks, France, Monaco and Luxembourg mostly 1960–85 ★ ★ in envelopes in three boxes, also Luxembourg ⊙ in stockbook. (Thousands)	★ ★/⊙	500:-
653L	Collection old–modern in two stockbooks and envelopes. Including some better GFR, Spain, Romania, etc. Mostly fine quality.	★ ★/⊙	300:-
654L	1940's–modern in box. Swedish covers and duplicates, Estonian ★ ★, Russia, etc. Mostly fine quality.	★ ★/★/⊙	250:-
655L	Banana box with eight thick stockbooks accumulation duplicates in large number of which two are Portugal and four are Romania. Approx. 14 kg.	⊙	250:-
656L	Booklets. BELGIUM, NETHERLANDS. Machine booklets, accumulation duplicates - 125 Dutch and 85 Belgian. Good value.	★ ★	500:-
657L	Postcards old–modern in removal box. In six shoeboxes, including Germany, Sweden, etc. Mostly modern. Also some covers. Mostly fine quality. Approx. 19 kg.	⊠	500:-
658L	BALTIC STATES Covers. Over 600 modern covers/cards, some soviet period but majority after independence.	⊠	700:-
659L	EAST EUROPE Accumulation in box. Albania, Bulgaria and Yugoslavia mostly 1960–80 in nine boxes, many sets. (Thousands)	★ ★/⊙	400:-
Worldwide collections / Hela Världen-samlingar			
660A	Four albums and visir leaves various thematic sets e.g. Tonga, Montserrat, Hammar skjöld, Christmas issues, etc.	★ ★	1.000:-
661L	Accum. in banana box with three albums and two boxes, thousands of stamps. Treasure box. Approx. 11 kg.	★ ★/★/⊙	1.000:-
662L	Accumulation in box. Treasure box with thousands of stamps in e.g. five albums incl. good Germany.	★ ★/★/⊙	1.000:-
663L	Accumulation in removal box. 18 albums with thousands of stamps. Approx. 22 kg.	★ ★/★/⊙	1.000:-

664L	Accum. in removal box. Old Scott album, mixed countries in four stockbooks, covers/FDC mainly Sweden in five albums + shoebox. Mostly fine quality. Approx. 15 kg.	★★★/★/○	1.000:-		
665L	Removal box filled with "philatelic backwater material"; mostly cheap material but with bargain opportunities. Approx. 25 kg.	Mostly ○	1.000:-		
666L	Box various e.g. stock Portugal 1930–80's, Denmark small collection and duplicates, Sweden modern in stockbook and old Charta Sigillata documents, etc.	○	1.000:-		
667L	Box old–modern various countries e.g. used Norway 1910–90's, Sweden used Landstorm–1990's, ★★ Netherlands Antilles, Faroes and others.	★★★/★/○	1.000:-		
668L	Five albums classic–1980 incl. collections Ethiopia, Dutch colonies, U.A.R. and Chile, etc.	★★★/★/○	1.000:-		
669L	25 albums with small collections old–modern. E.g. Russia, Czechoslovakia, Japan and Iceland, etc. Approx. 17 kg.	○	1.000:-		
670L	Removal box with various content, lot of material from different countries. Approx. 15 kg.	★★★/★/○	1.000:-		
671L	Old–modern in banana box. xx sheets from Sweden, GDR, duplicates in envelopes, covers, etc. Mostly fine quality. Approx. 11 kg.	★★★/★/○	1.000:-		
672L	70 approval booklets with thematic stamps from e.g. Sweden ★★ and Czechoslovakia. Remaining value SEK 28.000.	★★/○	1.000:-		
673A	Thick album full of issues from Africa, Asia, South America classic–modern.	★/○	900:-		
674L	Removal box with tens of thousands of stamps old–modern in several albums + envelopes, etc. E.g. some collections incl. almost complete used BRD 1974–2001 in two albums. Approx. 24 kg.	★★★/★/○	900:-		
675L	Accumulation in box. 57 approval booklets, different countries and thematics, mostly ○. Selling price 19000:-. (Thousands)	★★★/★/○	900:-		
676L	Accumulation old–modern in box. Interesting mix in approval booklets, loose, on leaves, etc. in box. Also a lot of Danish bundleware 1930's–40's.	★★★/★/○	800:-		
677L	Box without structure. Mixture of stamps and covers, mainly modern e.g. South Africa, the Vatican, Sweden. Some good Soviet zone 1945–46. About 30 Chinese reg. air mail covers to Sweden 1980–90's, etc.	★★/○	800:-		
678L	Box various countries in stockbooks, e.g. accumulation Norway, Sweden, Danish remainder collection, etc.	★★★/★/○	800:-		
679L	Accumulation various countries classic–semi-modern in four thick visir albums, e.g. Brazil, Canada, Israel, Br. Commonwealth.	★★★/★/○	800:-		
680L	Old–modern in banana box. Mostly xx in four albums and box, including Scandinavia, France, Italy, Britain, etc. Also all-world collection. Mostly fine quality. Approx. 13 kg.	★★★/★/○	800:-		
681L	Interesting big box with e.g. collection Sweden, ★★ Scandinavia incl. year-sets Greenland 1998–2000, two albums with First Day Cards Germany, covers, etc. Approx. 15 kg.	★★★/★/○	700:-		
682L	Classic–1940's in three old albums, incl. colonies, Asia, Latin America, etc. Interesting. Mostly fine quality.	★/○	700:-		
683L	Accum. in box. Mixed countries, many thematic sets and mini-sheets in eight albums. Approx. 10 kg. (1000)	★★/○	700:-		
684L	Banana box with stamps in 18 albums + envelopes, etc. old–modern, e.g. some collections. Approx. 16 kg.	Mostly ○	600:-		
685L	Old–modern in removal box. British colonies, USA, etc. in nine stockbooks. Also some Swedish FDCs, kiloware. Mostly fine quality. Approx. 17 kg.	★★★/★/○	600:-		
686L	Accum. in removal box. Treasure box with thousands of stamps in e.g. eight albums. Approx. 12 kg.	★★★/★/○	600:-		
687A	Old–1950 in big album. Duplicates in good variation, Britain, Germany, France colonies, etc. Mostly fine quality. (5000)	○	500:-		
688A	Old–modern in Schaubek album without stamp mounts. Including much Europe, Asia, British colonies, etc. Mostly fine quality. (3.000)	★/○	500:-		
689A	Collection in Scott-album "Grand Award", a big album (5 kg) with thousands of stamps.	Mostly ○	500:-		
691L	Box with thousands of stamps old–modern in several albums, envelopes and leaves, etc. Approx. 18 kg.	○	500:-		
692L	Banana box with tens of thousands of stamps mostly in envelopes, e.g. stock Norway and Denmark.	○	500:-		
693L	Box with stamps in ten albums+ leaves and envelopes, mixtures, etc. Please inspect. Approx. 18 kg.	○	500:-		
694L	Box with tens of thousands of stamps old–modern, several bundles, mixtures, two albums Germany, etc. Approx. 14 kg.	○	500:-		
695L	Old–modern in removal box. In seven albums, post-cards, FDCs, etc. Mostly fine quality. Approx. 20 kg.	★★★/★/○	500:-		
696L	Old–modern in removal box. All world collection, postcards, mostly USA, Swedish FDCs, etc. Somewhat mixed quality. Approx. 12 kg.	○	500:-		
697L	Old–modern in 17 albums, incl. Scandinavia, mixed Germany, Asia, etc. Mostly fine qual. Approx. 21 kg.	★★★/★/○	500:-		
698L	Old–modern in removal box. In five albums, boxes, etc. Also some modern covers. Mostly fine quality. Approx. 17 kg.	★★★/★/○	500:-		
699L	Banana box with e.g. accumulation duplicates sorted/unsorted Sweden and some other countries, modern picture postcards, etc.	○	500:-		
700L	Three old All-World collections in three albums with mostly cheap stamps. Approx. 11 kg.	○	500:-		
701L	Accumulation in box. Treasure box with thousands of stamps.	Mostly ○	500:-		
702L	Accumulation in removal box. Treasure box with thousands of stamps in e.g. albums. Approx. 18 kg.	★★★/★/○	500:-		
703L	Lot in box. 14 albums with thousands of stamps. Approx. 14 kg.	★★★/★/○	500:-		
704L	Lot in box. Six albums, boxes, etc. with thousands of stamps. Approx. 16 kg.	★★★/★/○	500:-		
705L	Box with five albums mostly cheap material various countries, older material, e.g. some Sweden, Danish Christmas labels, remainder collections, etc.	★	500:-		
706L	About 40 approval books mainly older–semi-modern, many Scandinavian.	★/○	500:-		
707L	Mixed accumulation old–modern. Suitcase with stamps in albums, on covers, cut peices, in glassine envelopes, etc. Much Nordic countries. Approx. 12 kg.		500:-		
708L	1880's–modern in removal box. Duplicates in boxes and envelopes, FDCs, covers, all world in album, etc. Mostly fine quality. Approx. 18 kg.	○	500:-		
709L	Collection old–1950's. Scandinavia, Europe, USA, etc. in six albums. Also some covers. Mostly fine quality.	★★★/★/○	500:-		
710L	Old–modern in banana box. xx Sweden, duplicates in boxes, albums, etc. Mostly fine quality. Approx. 11 kg.	★★★/★/○	500:-		
711L	Old–modern in removal box. In six albums, envelopes, including Sweden, Estonia, Ireland, etc. Mostly fine quality. Approx. 13 kg.	★★★/★/○	500:-		
712L	Old–modern in removal box. Covers, postcards, thematics football duplicates, etc. Mostly fine quality. Approx. 19 kg.	★★★/★/○	500:-		
713L	Accumulation in box. Mainly modern thematic sets ○, in envelopes in seven boxes. (Thousands)	Mostly ○	500:-		
714L	Accumulation in box. Incl. many sets and mini-sheets, few booklets, etc. (Hundreds)	★★★/★/○	500:-		
715L	Arab States and Africa. Seven Visir albums with modern topics of somewhat doubtful origin. Approx. 10 kg.	Mostly ○	500:-		
716L	Box with e.g. British presentation packs, album Coronation 1937 ★, USA coins, book – Polish Post 400 years.	★★★/★/○	500:-		
717A	Duplicates Sweden c. 1877–1974 (incl. some modern booklets) and German areas in two thick Visir albums.	○/★★★/★	500:-		
719L	Banana box with tens of thousands of stamps old–modern in envelopes and bundles, etc.	○	400:-		
720L	Box with tens of thousands of stamps and mixtures old–modern. Please inspect.	○	400:-		
721L	Box with thousands of stamps from many countries, some bundles and mixtures, etc.	○	400:-		
722L	Old–modern in banana box. Post cards, FDCs, some ★★ in six albums. Mostly fine quality.	★★★/★/○	400:-		
723L	Removal box mainly Scandinavia e.g. collections in two albums, Sweden accumulation duplicates majority used 1960 and onwards in four stockbooks and box with envelopes, Norway basic collection ★★, small collection Åland ★★, etc. Approx. 16 kg.	★★★/★/○	400:-		
724L	Box with various countries in albums and approval books, e.g. lots of used Scandinavia.	★★★/★/○	400:-		
725L	Accumulation in five albums e.g. classic Japan, Norway duplicates used/mint 1940–60's, and used to 2000, stockbook Germany majority DDR, used collection Berlin, etc.	★★★/★/○	400:-		
726L	Banana box with e.g. remainder kiloware Finland, approval books various countries, some covers, etc. Facit special 2008. Approx. 11 kg.	★/○	400:-		
727L	Mixed accumulation old–modern in box. Stamps in old approval booklets, album, etc. Modern cancelled Danish souvenir sheets, modern covers, etc. Mixed quality.		300:-		
728L	Collection old–modern in banana box. Album Sweden, FDCs, covers, kiloware, etc. Mostly fine quality. Approx. 12 kg.	○	300:-		
729L	Old–modern in removal box. Liechtenstein, South Africa, Swedish FDCs, etc. Mostly fine quality. Approx. 15 kg.	★★★/★/○	250:-		

730L	Three stockbooks classic-modern Australia, USA, Spain, also stockbook Swedish pairs. Majority cheap material but large amount.	⊙	250:-		
732A	Accumulation in four thick stockbooks. Mainly small portions from a large number of countries. Many Britain, Ireland, Italy.	★★/★/⊙	200:-		
733L	Four albums with stamps from different countries, and five with Scandinavian FDCs.	Mostly ⊙	200:-		
734L	1950's-modern in box. Japanese booklets, Greenland, souvenir sheets, etc. Mostly fine quality.	★★/⊙	200:-		
735L	Covers. Maybe 2000 covers/cards, mainly older-about 1965.	⊠	500:-		
736L	Covers. Banana box filled with covers and cards old-modern. Please inspect. Approx. 14 kg.	⊠	400:-		
737L	Covers. Box with covers/cards/stationery/special folders, mostly Swedish, also stamps from various countries.	⊠	300:-		
738L	Covers old-modern in box. Covers, postcards, FDCs, etc. in six albums and loose. Mostly fine quality.	⊠	300:-		
739L	Covers. Almost 9 kg covers/gards, mainly modern. Also Michel Middle and East Asia 2006 - very used!	⊠	200:-		
740L	Postcards. Box with about 3760 postcards used/unused old-modern. Approx. 23 kg.	⊠	300:-		
741L	Postcards accumulation in box. Modern A6. Approx. 11 kg. (2000)	⊠	250:-		
742L	Postcards accumulation in box. Mainly semi-modern, in small format. (1200)	⊠	250:-		
743L	Postcards accumulation. Topography, about 2000 diff. cards, large size, mostly coloured. Mostly fine quality.	⊠	200:-		
744L	Kiloware old-modern in box. In four boxes including Sweden, Switzerland, etc. Mostly fine quality.	⊙	250:-		
Continent collections / Världsdelssamlingar					
745L	AFRICA Accumulation. Modern thematic sets and some mini-sheets, also few Japan ★★. (Thousands)	Mostly ⊙	500:-		
746L	AMERICA Accumulation in box. Cuba (mostly) and Nicaragua modern sets and mini-sheets ⊙, Paraguay and Canada ★★/⊙, in envelopes in seven boxes. (Thousands)	Mostly ⊙	700:-		
747A	ASIA KOREA North and South, VIETNAM. Collection 1940-80's in thick visir album. (1000)	⊙	600:-		
748L	ASIA Accumulation in box. Mongolia, Cambodia, North Korea, North Vietnam, Laos and Afghanistan in envelopes in 16 boxes and three albums, incl. many mini-sheets. Approx. 21 kg. (10000)	⊙	500:-		
Thematic collections / Motivsamlingar					
749A	Art. Collection in two albums, majority 1960's and ★★. Good amount.	★★/⊙	1.000:-		
750L	Disney. Postcards 1940's-70's in box. Sweden, France, USA, etc. Very good variation. Mostly fine quality. (400)	⊠	800:-		
751A	Europa CEPT. Collection in visir album. (1000)	★★/★/⊙	250:-		
752L	Football (Soccer). Covers Modern in banana box. Also fishes and air on covers, postcards, etc. Mostly fine quality.	⊠	500:-		
753L	Nobel. Comprehensive collection/accumulation covers, FDCs, stamps and booklets. E.g. Norway F 190-93 in ★★ blocks-of-four, 198-201 on cover to Sweden, several ★★ Sweden, steel engraving 183/300 by Naszarkowski, some literature incl. "Nobelpristagarna" (Åke Ohlmarks 1969) 759 pages, Legacy of Alfred Nobel, etc. Approx. 14 kg.	★★/★/⊙	1.000:-		
754A	Railways. Collection in two albums incl. many beautiful sets and about 45 mini sheets. Also minor coll. National costumes with mostly ★★ sets. (1800)	★★/⊙	500:-		
756L	Sport. 1970's-modern in banana box. Mostly olympics, football, etc. in eight albums including covers. Mostly fine quality. Approx. 15 kg.	★★/⊙	700:-		
Non-Scandinavia A-Z / Utomnorden (engelsk bokstavsordning)					
Australia - Dutch Indies					
757L	Australia Collection/accumulation 1913-95 in box. Mostly after 1965 in four Visir albums. Approx. 10 kg. (Thousands)	Mostly ⊙	1.000:-		
758A	Austria Collection 1850-2003 in two Visir albums. Mostly fine quality. (1000)	Mostly ⊙	700:-		
759L	Austria Collection/accumulation classical-1984 in box. Mostly modern ★★, often with duplicates. Mostly fine quality. (3000)	Mostly ★★	600:-		
760L	Austria classic-1980's in two albums, stockbook in envelopes, etc. Mostly fine quality.	⊙	500:-		
761L	Austria Collection/accumulation 1867-1990 in seven stockbooks, incl. some modern ★★. Approx. 12 kg. (Thousands)	Mostly ⊙	500:-		
762A	Belgium Collection/accum. 1858-appr 1984 in three albums incl several sets. Mostly fine quality. (2000)	Mostly ⊙	800:-		
763A	Belgium Collection classic-2001 in two visir albums. Incl. many railway issues, some perfins. (over 2000)	⊙	600:-		
764A	Belgium Collection 1857-1953 in album incl. some first issues ⊙, also some sets ★. Fine quality. (600)	★/⊙	250:-		
765A	Belgium Lot 1900's in two stockbooks with many railway stamps.	★★/★/⊙	200:-		
766L	Britain Collection/accum. in removal box. Mostly 1950-1985 in six stockbooks and in envelopes in six boxes, incl. some Channel islands, etc. Approx. 15 kg. (Thousands)	★★/⊙	600:-		
767L	Britain Album with hundreds of stamps classic-modern incl. some better. Also box with approx. 11 kg mixtures. Approx. 13 kg.	Mostly ⊙	250:-		
768L	Britain Collection 1854-1981, majority used e.g. 38 Victorias + two stockbooks accumulation duplicates Victoria-modern. Classic in very mixed quality.	★★/⊙	250:-		
769L	Britain Year books. 17 Royal Mail Special Stamps 1984-99. High face value. Also about 8 kg mixtures. Approx. 20 kg.	★★	700:-		
770A	Cuba Collection 1855-2000 in two Visir albums. Fine quality. (1500)	Mostly ⊙	600:-		
771A	Czechoslovakia Collection 1919-70 in two albums. Incl. some FDC. Fine quality. (700)	Mostly ⊙	400:-		
772A	Dutch Indies Collection 1870-1929 in album without stamp mounts.	⊙	400:-		
Germany Reich					
773L	Covers. Three albums with more than 400 cards, covers and postal stationeries 1870's-1940's incl. many sent abroad, some Fieldpost and cancellations, etc.	⊠	700:-		
German Democratic Republic (DDR)					
774A	Accumulation 1948-90 in two thick visir albums, sometimes both ⊙ and ★★. Some early ★, e.g. China. ★★/★/⊙		1.000:-		
775A	Collection 1945-70 in Schaubek album without stamp mounts, incl. Russian zone. Mostly fine quality. (1000)	★★/★/⊙	700:-		
776A	Collection 1945-90 in two albums (visir leaves). Some better early 1950's, standard collection.	★/⊙	500:-		
777A	Collection 1945-86 in three albums. Mostly after 1960. Mostly fine quality. (1500)	★★/★/⊙	200:-		
German Federal Republic (BRD)					
778A	Collection 1952-2001 in two Schaubek albums with stamp mounts. Almost complete from 1957. Few early issues, hinged before 1957.	★★/★	1.000:-		
779L	Very large accum. duplicates 1953-94 in banana box.	⊙	600:-		
780L	Collection/accumulation appr. 1950-88 in box. Sorted in small envelopes. Often both ★★ and cancelled. Fine quality. (600)	★★/⊙	500:-		
781L	FDC. Apparently complete collection with approx. 340 FDCs addressed to Sweden 1996-2004 in three albums. Also special album Berlin 750 years with about 55 covers.	⊠	400:-		
General German collections					
782A	Collection Memel, General government, Bohemia-Moravia, Allied zones, Saar, etc. in two Schaubek albums, majority ★.	★★/★/⊙	800:-		
783L	Accumulation. Incl. some better 1948-50.	Mostly ⊙	800:-		
784L	Collection/accumulation in removal box. Reich and DDR, mostly used in seven stockbooks and in envelopes in three boxes. Approx. 14 kg. (Thousands)	★★/★/⊙	700:-		
785A	Collection classic-1980 in thick Kabe album incl. States, Reich, Occupation WW2, Zones, BRD and Berlin. In total more than 2000 different.	Mostly ⊙	600:-		
786A	Collection States and Saargebiet - very few issues, some more Memel. Second album, good amount Memel, General government, Bohemia-Moravia - several with special. canc., etc. Two Schaubek albums.	★★/★/⊙	600:-		
787L	Box classic-modern in albums and on leaves. Also a couple of interesting covers.	⊙	600:-		
788A	Collection BRD and Berlin ★/⊙ 1948-91, no expensive issues. Visir album accumulation DDR, many ★★ thematic sets.	★★/★/⊙	500:-		
Hungary - Romania					
789A	Hungary Collection/accumulation 1872-1976 in four stockbooks. Mostly fine quality. (Thousands)	Mostly ⊙	600:-		
790A	Hungary Collection 1871-1987 in two stockbooks. (1000)	⊙	300:-		
791L	Hungary Collection 1888-1969 in three Kabe-albums with and without mounts + two stockbooks accumulation duplicates.	★★/★/⊙	250:-		
792L	India Large accumulation duplicates probably over 10000, mainly colonial period, in envelopes, sorted and unsorted. Also some newer covers/FDCs.	⊙	1.000:-		
793A	Israel 1948-87 in two albums. Almost complete with full tabs from 1953. Also with souv. sheets. Mostly fine quality. (700)	Mostly ★★	800:-		

794L	Israel Accumulation 1948–modern in box. Approx. five remainder collections. Mostly fine quality. Approx. 10 kg. (1500)	Mostly ★★	500:-
795A	Israel Two collections: ★★ 1951–85, about 400, many with tabs. Used 1948–2002, about 1000, majority without tabs.	★★/◎	300:-
796A	Italy Collection 1961–75 in three albums. Also some 1943–44. Fine quality.	★★/★	800:-
797A	Italy Collection 1861–2000 in two Visir albums. Incl. few states, Trieste, etc., also some revenue stamps. (1500)	◎	800:-
798A	Netherlands Collection 1862–2005 in two Visir albums. Mostly fine quality. (1200)	★★/★/◎	900:-
799A	Netherlands FDC collection 1981–2004 in two albums. (350)	☒	800:-
800A	North Korea Collection 1950–98 in two thick visir albums.	◎	500:-
801A	North Vietnam Collection 1953–about 2000 in two visir albums. (over 1000)	◎	600:-
802L	Poland Collection/accum. 1918–80 in box. Used in envelopes in two boxes and three stockbooks, unused (mostly ★★) in envelopes in one box. Fine quality. (Thousands)	★★/★/◎	700:-
803A	Poland Collection 1918–80's in four stockbooks, large amount, mainly used.	★★/◎	600:-
804L	Poland Collection 1961–68 in six albums ★★ and used sets and FDCs.	★★/◎	400:-
805L	Romania Collection/accumulation old–modern in envelopes in five boxes, mostly complete sets. (Thousands)	◎	500:-
806A	Romania Collection 1940–68 in three albums. Fine quality. (800)	★★/◎	300:-
Russia			
807A	Used collection (cpl, incl. blocks) 1992–2000 in Lindner album with stamp mounts + small stockbook with stamp mounts containing pre-1917-duplicates and modern stamps.	◎	250:-
808L	Mixed Collection 1858–1982 in four Schaubek albums incl. more than 100 souvenir sheets, some nice Air, etc. Almost complete after 1957. Approx. 14 kg. (4500)	★/◎	1.000:-
809A	Mixed Collection/accumulation 1920's–2003 in album incl. Ukraine, Tannu-Touwa, Post in China and The Levant, modern ★★ Belarus, many mini-sheets and about 30 covers, etc. (1600)	★★/★/◎	500:-
810A	Mixed Covers. Two albums with about 130 covers and cards 1915–modern incl. many Air mail and Reg. E.g. Mi 267–70 on Registered cover to Berlin 1924.	☒	500:-
Soviet Union			
811A	A very large stock 1981–91 in two thick visir albums. ★★/◎ sets, stamps, and sheets.	★★/◎	800:-
812L	Accumulation in removal box. Mostly 1960–80's in envelopes in seven boxes and two stockbooks, mini-sheets in five albums. Approx. 16 kg. (Thousands)	◎	800:-
813A	Large stock 1972–80 in thick visir album xx and used sets/blocks.	★★/◎	500:-
Switzerland – U.S.A.			
814L	Switzerland 1854–1980's in removal box. In album, four stockbooks, etc. Interesting mix. Somewhat mixed qual.	★★/★/◎	800:-
815L	Switzerland Accumulation old–modern, mostly used in five boxes. (Thousands)	★★/◎	500:-
816A	U.N. Mixed Collection Vienna and Geneva in thick visir album.	★★	500:-
817L	U.N. Mixed Collection/accumulation 1951–91 in box. Collection/duplicates in stockbook + three albums, in envelopes in one box. (Thousands)	★★/◎	500:-
818A	U.N. Mixed Collection 1951–97 in two albums with stamp mounts. All stamps different and including some souvenir sheets. Partly in good KABE album. Mostly good quality. (500)	★★	300:-
819A	U.S.A. Complete collections 1967–77 and 1987–92 in two fine Lindner Falzlos albums.	★★	1.000:-
820A	U.S.A. Collection 1847–1987 in two Leuchtturm albums without stamp mounts. New and fresh album pages, approx. 200 stamps + four mini-sheets 1968–77. Fine qual.	★★	500:-
821L	U.S.A. Collection 1861–1977, duplicates and some FDCs in three stockbooks + some on pages and in approval booklet.	Mostly ◎	500:-
822L	U.S.A. Cover accumulation. Box with covers approx. 1925–modern, main part sent to Sweden.	☒	300:-

Mynt, Sverige / Coins, Sweden

823L	45 st ocirkulerade myntset i hårdplastkassetter (Sandhill). 1971–80-tal.	600:-
824L	Låda med huvudsakligen koppar- och nickelmynt, även turistmynt och några årsset.	300:-
825L	Parti småmynt, koppar, järn och nickel från Oskar II–Carl XVI Gustaf, varav över 200 st från Oscarstiden.	200:-
Mynt, övriga världen / Coins, rest of the world		
826L	EUROPE Six albums older, from e.g. Netherlands, Finland, Denmark, Norway, France, Poland, etc.	500:-
827L	ALL WORLD Over 7 kg, various. One proof set Belize 1974.	600:-
828L	ALL WORLD Over 7 kg coins and medals, some Swedish.	500:-

Mynttillbehör / Numismatic accessories

829L	MYNT. Fabriksnytt Lembit 400 myntskåp samt en mängd begagnade myntboxar. Cirka 13 kg.	500:-
------	---	-------

Övrigt (Svensk text) / Other material (Swedish text)

Litteratur / Literature

832L	Flyttlåda bl.a. Grosses Handbuch Abstempelungen auf Schweizer Marken 1843–1907, Finlands ovalmärken med nytryck, Harmer auktionskataloger från 1960-tal, m.m. Cirka 18 kg.	250:-
833L	Låda med bl.a. Norgeshandboken i två delar, Sveriges handbok från 1946, Norge lokalpost, Svalbard. Även ett antal tomma visiralbum, m.m. Cirka 14 kg.	250:-
834L	Handbok över Norges frimärken (1963), Sveriges frankotecken, båda med nytryck, samt handbok över norske filatelistika.	500:-
835L	About 19 different handbooks/catalogues, etc. Cancellations, Perfins, Reg. labels. Also two books about Postal History of British Colonies.	250:-

Tillbehör / Utensils

836L	Sex st Michelkataloger 2002/03–2006/07 över Europa samt Facit 2009 special.	600:-
837L	15 st brev-/FDC-/häftesalbum med blad, mestadels fabriksnytt.	500:-
838L	Cirka 290 obegagnade visirblad, ny stor inticksbok mm. Ca 18 kg.	500:-
839L	Ultraviolet analyslampa i plåt ”micro-lux” i originalkartong, ”tändningsmätare ”Perfometer” från SAFE, 575 st svarta instickskort från Lembit i originalkartonger, oanvända samt boken ”Lennart Bernadotte präsentiert das Lebenswek von Czeslaw Slanias”, ovanligt fräsch bok.	500:-
840L	Låda med tom inlaga KA-BE, Island med fickor 1873–1977 i två st pärmar, inlaga Finland Schaubek 1856–1976 med fickor, två st insticksböcker samt en ultraviolet analyslampa i plåt ”micro-lux”.	400:-
842L	34 st äldre tomma oanvända insticksböcker. Cirka 23 kg.	300:-
843L	Sju pärmar med fyra eller sex ringar samt sju insticksböcker, varav två för häften. Cirka 10 kg.	300:-
844L	Två tomma Lindner Falzlosalbum 1942–91 samt mängder med Lindnersupplement hela Norden. Cirka 25 kg.	400:-
845L	Kabe bladsats utan fickor, Tyskland 1872–45, Leuchtturm bladsatser med fickor, Stater (utom Bayern och Württemberg), Memel, Danzig, Böhmen und Mähren, Ryssland 1857–1917, Norge 1855–1945, Danmark 1851–1936. Alla nya i mapper.	500:-
846L	Visirblad, ca 400 st begagnade + klämfickor olika fabrikat, 150–200 förpackningar. Cirka 18 kg.	500:-

Böcker / Books

847L	Stor låda med dagstidningar huvudsakligen ”stora händelser”, krig, bröllop, begravningar, o.dyl. från ca 1930–70-talen, samt häfte ”Dansk Lokomotivmands Forening 1952” med ”Odin og Roeskilde” ant. och inklistrade bilder. Cirka 12 kg.	300:-
848L	TREDJE RIKET. Bokorama svarta serien, 21 band 1991–94. Rikt illustrerade. Cirka 18 kg.	300:-
849L	Bellman, sex böcker från 1900-talets första hälft.	200:-
850L	Gotland. Låda böcker, 1900-talets första hälft, med ankn. till Gotland inkl Visby.	200:-
851L	Låda med: tidskrifter/tidningar bl.a. ang. månlandningen 1969, häften med tidningsurklipp från 1920–30-talen, nio böcker ”Kulturens årsbok” mellan 1952 och 1965, dessutom lite tändsticksetiketter. Cirka 14 kg.	200:-
852L	Deckare, George Simeon 91 volymer (komplett), pocket och inbundna. Cirka 21 kg.	500:-

Antikviteter / Antiques

853L	Låda med ca 5 kg tennsoldater.	200:-
------	--------------------------------	-------

Konst / Art

854L	Tre inramade tavlor: Blyertteckning av K. Bergkrantz, 1921 ”Katarina Kyrka från Stigbergsgatan söder”, Th. Cederberg kopparstick ”Ersta backe” resp ”Stigbergsgat.” 1929 samt ett kopparstick från Äsögatan av Erik Ekroth	200:-
------	--	-------

Internationell auktion, objekt 1001–3466.

Köparprovisionen för dessa objekt är den normala, 21 %.



Onsdagen den 30 mars, kl. 17:00

Sverige / Sweden

Förfilateli / Prephilately

1001P	RONNEBY, allmän post. Karterat brev 1781 till Ekeby.	K	200:-
1002P	ÖREBRO, allmän post. Karterat brev 1794 till Arboga.	T	200:-
1003	45 ÖRE, lösenförsändelser 45 öre lösenstämpel på brev från Hamburg K.S.P.A (D) 26.8.1865 till Stockholm, på baksidan stämplat Stockholm 29.8 1 TUR. (Foto)	A	300:-
1004	PITHEÅ 23.9.1830, bågstämpel. Önskeavtryck på fribrevomslag (obetydlig kulspeksanteckning på baksidan). Postal: 1500:-	BD	500:-
1005K	DÖDERHULTSVIK, fyrkantstämpel typ I 3.11.45 och typ II 17.12.55 på varsitt brev.	H	350:-
1006	ÅMÅL 3.11.1836, fyrkantstämpel typ 1. Något ofräscht brevomslag. Postal: 800:-	P	200:-
1007P	19 st försändelser, huvudsakligen Wästerås bågstämpel.		300:-

Frimärken / Stamps

Skilling Banco

1008	2	4 skill blå, tunt papper. Vackert exemplar stämplat NORRKÖPING 16.8.1856. (Foto)	☉	350:-
1009K	2	4 skill blå. LYX-stämplat Stockholm 4.1.1858 på defekt kuvert, ank.stpl med Örebro fyrkantstämpel.	☒	300:-
1010	2j ²	4 skill gråultramarin-ultramaringrå, medeltjockt papper, vackert ex stämplat Köping 1857. Sign Sjöman. Vackert ex. F 3500 (Foto)	☉	1.000:-
1011	4a	8 skill rödaktigt orange. Mycket vackert ex stämplat CHRISTIANSTAD 11.2.57 med intyg HOW. Nedre högra hörnet reparerat. (Foto)	☉	1.300:-

Lokalmärkestyp / Local stamps

1012	6, 13	Eftertryck svart och brun Lokal. Båda utan gummi, svart med fettfläck, brun signerad Sjöman. (Foto)	(★)	700:-
------	-------	---	-----	-------

Vapentyp / Coat-of-arms

1013	7, 11	5 öre och par av 30 öre på brev till London, stämplat Göteborg 20.4.1867 samt två röda stämplat London Paid 25 ap. resp P.D. (Foto)	☒	800:-
1014	7d	5 öre ljusgrön. "Har tillhört Grand Prix-samlingen Stockholmia 55". F 2500 (Foto)	★	350:-

1015 7f, 16g, 17e 1874, 20 öre Lejon, 5 öre Vapen och 3 öre Ringtyp, ovanlig blandfrankering, 28 öre porto till Finland makulerat med varsin stpl ESKILSTUNA 17.7.74. Ankomststämpel, mycket trevligt objekt! (Foto på omslaget) ☒ 7.000:-

1016K 8, 10, 11 Mycket vackert brev till Tyskland frankerat med 63 öre (9 öre med kht, 24 och 30 öre) stämplat STOCKHOLM 15.1.61 och med "AUS DÆNEMARK" i blått bredvid. Mottagnings- och transitstämplat på baksidan. (Foto) ☒ 6.000:-

1017 8b 9 öre rödlila. Vackert ex stämplat Stockholm 17.9.1860. (Foto) △ 500:-

1018 9 12 öre blå, vikt ht. Lyxstpl STOCKHOLM 30.8.66. ☉ 300:-

1019K 9 12 öre blå. Två vackra brev. Bägge med nyansintyg E.H.: 9c2 samt 9l. ☒ 200:-

1020 9, 10 12 öre (någon tand något stubbad) och 24 öre på brev till London, stämplat Stockholm 18.4.1871, samt Francostämpel på framsidan tillsammans med en röd Paid-stämpel, på baksidan en fyrkantig röd ank.stpl B S London E.C AP 22 71. (Foto) ☒ 400:-

1021 9 F 12 öre ultramarinblå. Parisförfalskning. (Foto sid. 14) ★★ 200:-

1022K 10 24 öre orange, lätt stpl WEXIÖ 9.3.1870. Vackert brev till Baltack med välcentr. omvänt märke. F 600 ☒ 200:-

1023 11g 30 öre rosabrun. Intyg HOW, ett mycket vackert exemplar med en nästan perfekt centrerings, prakt-exemplar 4,4-5,3, något gulnat gummi. (Foto sid. 14) ★ 2.000:-

1024 11g 30 öre brun. Obetydl. tunn punkt. God centrerings. F 4000 (Foto sid. 14) (★) 700:-

1025 12 50 öre röd. Bläckfläck på framsidan. God centrerings. F 2600 (★) 500:-

Liggande lejon / Lying lion

1026 14Ab 3 öre brun, typ I. Ej originalgummi, lätt vikt ht, små tunna fläckar i övre marginalen. F 10000 ★ 500:-

1027 14Ab 3 öre gulaktigt brun, typ I. Dekorativt par stämplat STOCKHOLM 6 TUR 9/1. Övre märket har en lite tunn fläck och en kt. Ovanligt med par. F 17500 (Foto sid. 14) ☉ 1.000:-





1028V 14Ac 3 öre olivaktigt gulbrun, typ I, sexblock, mycket ovanlig enhet av detta märke, bara ett fyrblock värderas enligt Facit till 15 gånger pris för ett märke. Detta block har tre ** märken nedtill, och tre * upptill. Några tänder har släppt, mycket gott objekt. Intyg HOW: 3 (6x3) (3x4, 3x5). (Foto) **/* 14.000:-

1029 15 17 öre violett. Välcentrerad, Några rostfläckar varav en på framsidan. F 6500 * 350:-

1030K 15 17 öre singel på brevomslag till Danmark från UDDEVALLA 17.6.69. Transit- och ankomststämplat. (Foto) ☒ 1.000:-

1031 16 20 öre röd. Praktstämplat Mariestad 23.4.1873. (Foto) ☉ 300:-

1032K 16 20 öre på brevomslag till Norge. Stpl LYSEKIL 3.2. och ankomststpl CHRISTIANIA 7.2.68. ☒ 400:-

1033 16g 20 öre röd-mattröd. Trevligt ex. Medelgod centrering. F 2400 * 500:-

Ringtyp tandning 14 / Circle type perf. 14

1034 17, 19, 21 3 öre ostämplat och 5 och 12 öre (kt) ostämplade utan gummering. Fräscha ex. (Foto) *(*) 350:-

1035 17v² 3 öre brun, spegeltryck. Sällsynt! F 1200 (Foto) ☉ 400:-

1036 18 4 öre grå. Två st med läsbara stämplat. Båda med nära snedcentrering. F 2600 ☉ 500:-

1037 18 4 öre grå. Medelgod centrering. Praktstämpel WENDELSBY 14.2. F 1300 ☉ 500:-

1038 19a 5 öre smaragdgrön. Medelgod centrering. F 3500 (*) 350:-

1039 20 6 öre violett. 21 stycken. Fåtal defekta. Nyanser, även läsbara stämplat. F 8.400 ☉ 600:-

1040 20g 6 öre olivgrå med blå finsk ANK-stpl. ☉ 200:-

1041 24v¹ 24 öre gul, stämplat BOLLNÄS 26.3.1878, med kraftigt SPEGELTRYCK. Lätt defekt tand i högra marginalen. F 1200 ☉ 200:-

1042 25f 30 öre svartaktigt brun, slätt eller kornigt tryck. Utflutet gummi, sned centrering. F 7000 (Foto) * 800:-

Ringtyp tandning 13 / Circle type perf. 13

1043 28 3 öre brun. 61 stycken inkl. lika nyanser och läsbara stämplat. ☉ 350:-

1044 28 3 öre brun. Fem ex, bl.a. ett fyrblock med tre postfriska ex. F över 10.000 (Foto) **/*/(*) 700:-

1045 29b, 32c 4 öre, två ex varav en med veck samt 12 öre på brev till London, stämplat Göteborg Lbr 16.5.1882, samt röd Paid-stämpel. (Foto) ☒ 400:-

1046 32 12 öre blå. Lyxexemplar stämplat TORSÅS 11.9.1877. (Foto) ☉ 300:-

1047 32, 36 12 öre blå och 50 öre röd på värdebrev från Stockholm 4.7.1879 till Gnosjö. F 3000 (Foto) ☒ 700:-

1048K 33 20 öre röd i vågrätt par på rekommenderat brev från "Consulate of the United States Gothenburg" till New York, USA "Via Bremen", stämplat GÖTEBORG 2.6.1888. Ovanlig violett transitstämpel PKXP 2 C UTR EXP 1 3.6.1888. Tilltalande objekt. (Foto) ☒ 500:-

1049V 33v¹ 20 öre feltryck "Tjugo på Tretio". Tre lätt vikta hörntänder och något inklippta tänder i vänster marginal. I övrigt ett vackert exemplar av denna raritet. Intyg HOW 2, 3, 4. Utställningsobjekt! F 80000 (Foto) * 20.000:-

1050 34 24 öre gul. Praktstämplat Stockholm 13.10.1881. (Foto) ☉ 300:-

1051 36 50 öre röd. Praktstämplat Wadstena 18.10.1886. (Foto) ☉ 300:-

1052 37 1 Riksdaler brun/blå (obetydligt kt) med prakt-/lyxstämpel HELSINGBORG 14.7.1879. Vackert och fräscht exemplar av detta svåra märke. (Foto) ☉ 1.000:-

1053 38 1 Krona brun/blå. Något fuktskadat gummi, en ngt kort tand. Sned centrering. F 5000 (Foto) * 500:-

1054 38 1 Krona brun/blå, 27 st i mest god kvalitet. Även olika nyanser. F 4.320 ☉ 500:-

Ringtyp posthorn / Circle Type (Blue Posthorn)

1055 46v² 20 öre röd, något def. Delar av två posthorn varav ett är marginal ph. ☉ 300:-



1028



1030



1045



1047



1048



Oscar II

1056	39v ⁷	10 öre röd. Omvänd stämpel STOCKHOLM PAKET 25.12.1884.	☉	200:-
1057	45	10 öre röd med posthorn. God centrering. F 2200	★★	500:-
1058	52v ¹ , 54v ¹ , 56v ¹	1891 Oscar II 5 öre grön, 10 öre och 20 öre blå. Tre fina OTANDADE exemplar. (Foto)	★	300:-
1059K	53	8 öre violett. FDC-stämplat Stockholm Nya Posthusets Invigning 27.10.03, på stort brevklipp.	△	300:-
1060	53v ²	8 öre violett. FYRBLOCK med kraftigt spegeltryck, mycket sällsynt.	★★	500:-
1061K	54	10 öre röd. Två ex på brev till St. Petersburg, stämplat Sundsvall 14.3.1909, adresserad till "Maja Huss adr. Nobel", ank stpl. 5.3.09. (Foto)	✉	300:-



1062	54v ¹	10 öre röd. Bredrandigt otandat par på klipp, stpl Stockholm 1.10.02.	☉	400:-
1063	56	20 öre blå. Fyrblock i medelgod centrering. Ett märke med veck. F 2800	★★	350:-
1064	56d	20 öre blå v1 – otandat fyrblock med nedre par postfriskt. Attest Sjöman: prakt-lyxobjekt, ovanligt. F 3000	★★/★	500:-
1065	58	30 öre brun. God centrering. Lyxstämpel ODENSVIHM 29.12. (Foto)	☉	500:-
1066	59	50 öre grå. Medelgod centrering. F 2700	★★	500:-
1067	60	1 Kr svart/röd. Tre ex: God centrering + medelgod + nära sned centrering. Ett ex med fläckar, ett ex omgummerat. F 2800	★	350:-
1068	60	1 Kr svart/röd. God centrering. F 1400	★	300:-
1069	66	20 öre blå, koppartryck utan vm. Fyrblock i god centrering. F 1800	★★	350:-
1070	67	25 öre orange, koppartryck utan vm. Fyrblock i medelgod centrering. Oxiderat. F 2600	★★	350:-

Tvåfärgad siffertyp / Bicoloured numeral type

1071	61v ¹	1 öre brun/blå, vm krona i OTANDAT PAR med endast små spår av fastsättare. (Foto)	★	300:-
------	------------------	---	---	-------

Posthuset / General Post Office

1072	65	5 Kr. (Foto)	★	250:-
------	----	--------------	---	-------

Lilla Riksvapnet / Small coat-of-arms

1073	68-70	SET vm krona (3). Två st LYX-stämplade. (Foto)	☉	300:-
------	-------	--	---	-------

Gustav V i Medaljong / Medallion

1074K	75	5 öre grön vm krona. Postfriskt tjugoblock med hörnmarginal.	★★	250:-
1075	77	1 Krona svart vm krona. God centrering. F 1800	★★	400:-

1076	77	1 Krona svart vm krona. God centrering. F 1800	★★	350:-
1077	77	1 Krona svart vm krona. God centrering. F 1800	★★	350:-
1078	77vm ¹	1 Krona svart omvänt vm krona i marginalfyrblock med två postfriska märken. Medelgod-god centrering. F 5100	★★/★	700:-
1079	91	50 öre grå. 20 stycken i mest god kvalitet. F 10000	★	700:-
1080	91	50 öre grå i fyrblock med två postfriska märken. Medelgod centrering. F 4000	★★/★	350:-
1081	93	65 öre gröngul. Lyx-stämplat Göteborg 30.12.18. (Foto)	☉	300:-
1082	96	1 Kr svart utan vm. LYX-stämplad ÖREBRO 17.7.1920. (Foto)	☉	300:-
1083	96bz	1 Kr svart vm KPV. Medelgod centrering. F 2600	★★	350:-

Landstorm – Luftpost 1920 / Landstorm – Air Mail

1084	115-25	1916 Landstorm II SET (11). F 7900 (Foto)	☉	1.400:-
1085K	121	1916 Landstorm II 10+40 / 24 öre lila. På lokalbrev STOCKHOLM 29.12.16.	✉	500:-
1086	124	1916 Landstorm II 10+NITTIO / 1 kr blå/brun. God centrering. F 2000	★★	400:-
1087	124	1916 Landstorm II 10+NITTIO / 1 kr blå/brun. God centrering. F 2000	★★	350:-
1088K	126-35	1916 Landstorm III SET (10) i hörnmarginalfyrblock. 12 öre med något förskjutet påtryck där "TIO" är helt synligt. F 3000	★★	500:-
1089	138	1920 Luftpost 50 öre / 4 öre violett i vackert och fräscht fyrblock. F 1600++	★★	300:-

Lilla Riksvapnet – Stående lejon

Small Coat-of-Arms – Standing lion

1090	140A	5 öre grön, typ I, tvåsid tandning. 30 stycken, även trestrip. F 9000	★★	600:-
1091	140Ccxz/cx	5 öre grön, typ I, firsid tandning med vm linjer och linjer + KPV i tioblock där fem märken har centralt placerat KPV. Nära sned centrering. Gummirepor. F 6800	★★	400:-
1092	141bz	5 öre brunröd, typ I med vm KPV. 50 stycken. F 20.000	☉	1.400:-
1093	142A	5 öre brunröd, typ II. 60 stycken, även tre-, fyr- och femstrip. F 8400	★★	600:-
1094	142Abz	5 öre brunröd, typ II, vm KPV. 20 stycken. F 8.000	☉	600:-
1095	142Acxz	5 öre brunröd, typ II, vm linjer + KPV. 140 stycken. F 18.200	☉	900:-
1096	142Acz	5 öre brunröd, typ II, vm omvända linjer + KPV. Felfritt lättstämplat exemplar, medelgod centrering. F 3500	☉	350:-
1097	144Ccx	10 öre grön typ I, firsid tandn. med vm linjer. God centrering. Två st ★★, två st ★. F 2200	★★	500:-
1098	145E	10 öre violett typ I, tandn. 13. 40 stycken. F 14.000	☉	800:-
1099	146E	10 öre violett typ II, tandn. 13. 50 stycken. F 17.500	☉	900:-

En face – Gustav Vasa

1100	149A	1920 Gustaf V - en face 10 öre röd, tvåsid tandn. 50 stycken i mest god kvalitet. F 10.000	★	700:-
1101	149A+C, 151A+C	1920 Gustaf V - en face, SET utom 15 öre (4). F 2725	★★	500:-
1102	149A+C, 151A+C	1920 Gustaf V - en face, SET utom 15 öre (4). F 2725	★★	500:-
1103	149A+C, 151A+C	1920 Gustaf V - en face, SET utom 15 öre (4). F 2725	★★	500:-



1104	149A+C, 151A+C	1920 Gustaf V - en face, SET utom 15 öre (4). F 2725	★★	500:-
1105	149A+C, 151A+C	1920 Gustaf V - en face 10+20 öre, två + fyrsid tandn. F 2.725	★★	500:-
1106	149A+C, 151A+C	1920 Gustaf V - en face 10+20 öre, två + fyrsid tandn. F 2.725	★★	500:-
1107	149A+C, 151A+C	1920 Gustaf V - en face, SET utom 15 öre (4). F 2725	★	300:-
1108	149Abz	1920 Gustaf V - en face 10 öre röd, tvåsid tandn., med vm KPV. Par. Medelgod centrering. F 4000	★★	500:-
1109	149C	1920 Gustaf V En face 10 öre röd, fyrsid tandn i 20-block. Ett ex tunn fläck och ett med ktt. F 5500	★★	700:-
1110	151A	1920 Gustaf V En face 20 öre blå, tvåsid tandn. Fyrstrip. Medelgod centrering. F 4000	★★	600:-
1111	151A	1920 Gustaf V En face 20 öre blå, tvåsid tandn. 40 stycken i mest god kvalitet. F 11.000	★	700:-
1112	151Ac	1920 Gustaf V - en face 20 öre blå, tvåsid tandn., Agrg-papper. Postfriskt PRAKTEXEMPLAR. F 1000	★★	200:-
1113	151C	1920 Gustaf V - en face 20 öre blå, fyrsid tandn. Fyrblock. Medelgod centrering. F 2600	★★	350:-
1114	151C	1920 Gustaf V - en face 20 öre blå, fyrsid tandn. Fyrblock. Medelgod centrering. F 2600	★★	350:-
1115	151C	1920 Gustaf V - en face 20 öre blå, fyrsid tn. Fyrblock varav två st ★★. Plåtskarv + tecken. F 1800	★★	300:-
1116	151C	1920 Gustaf V - en face 20 öre blå, fyrsid tn. Fyrblock. Ktt, Medelgod centrering. F 2600	★★	300:-
1117	151Cb	1920 Gustaf V - en face 20 öre mörkblå, fyrsid tandn., B-papper i välcentrerat postfriskt fyrblock (några tandspetsar nedtill vänster "stubbade"). F 2600+.	★★	250:-
1118	152Acx	1920 Gustaf II Adolf 20 öre blå, tvåsid tandn. med vm linjer. Medelgod centr. F 3750 (Foto sid. 15)	★★	700:-
1119	152Acx	1920 Gustaf II Adolf 20 öre blå, tvåsid tn med vm linjer. Två par. Någon kort tand. F 3750	★★	400:-
1120	152Acx	1920 Gustaf II Adolf 20 öre blå, tvåsid tandn. med vm linjer. 50 stycken. F 15.000	⊙	900:-
1121	153	1921 Gustaf Vasa 20 öre violett. 60 stycken i mest god kvalitet. F 6.000	★	350:-
1122	153-55	1921 Gustaf Vasa SET (3). 110 öre med nära perfekt centrering. Övriga med medelgod centrering. F 2550	★★	500:-
1123	153-55	1921 Gustaf Vasa SET (4) inkl. 153bz. F 3050	★★	500:-
1124	153-55	1921 Gustaf Vasa SET (3). F 2530	★★	350:-
1125	153-55	1921 Gustaf Vasa SET (6) inkl. 153-55bz. Sex serier. F 9.180	⊙	700:-
1126	153-55bz	1921 Gustaf Vasa med vm KPV SET (3). 20 öre ★, de andra ★★. 140 öre sc. F 4080	★★/★	300:-
1127	153bbz	1921 Gustaf Vasa 20 öre mörkt ultramarinaktigt violett med vm KPV. Perfekt centrering. Trestrip. F 1350	★★	300:-
1128	154	1921 Gustaf Vasa 110 öre blå i postfriskt trestrip. F 4500 (Foto sid. 15)	★★	400:-
1129	154	1921 Gustaf Vasa 110 öre blå. 28 st i mest god kvalitet. F 11.200	★	800:-
1130	155	1921 Gustaf Vasa 140 öre svart i postfriskt trestrip. Sned centrering. F 2400 (Foto)	★★	200:-
1131	155	1921 Gustaf Vasa 140 öre svart. 31 st i mest god kvalitet. F 7.750	★	500:-
Postemblem / Crown and Posthorn				
1132	156cxz	35 öre gul typ I med vm linjer + KPV. Nära sned centrering. F 5500 (Foto)	★★	700:-

1133	157	35 öre gul typ II. Perfekt centrering. F 1000	★★	350:-
1134	158	40 öre olivgrön, typ I. Fint trestrip i god centrering. F 3600	★★	250:-
1135	159	40 öre olivgrön, typ I. Fint trestrip i god centrering. F 2700	★★	200:-
1136	160	45 öre brun typ I. God centrering. F 1700	★★	350:-
1137	162cx	60 öre rödlila typ I med vm linjer. God centrering. F 2400	★★	500:-
1138	162cx	60 öre rödlila typ I med vm linjer. God centrering. F 1300	⊙	350:-
1139	163a	60 öre violettkarmin, typ II. God centr. F 1800	★★	350:-
1140	163a	60 öre violettkarmin, typ II. Femstrip med två postfriska märken. Intyg HOW Mycket gott-praktobjekt. F 5100	★★/★	700:-
1141	163a+b	60 öre violettkarmin, typ II. Tonat ppr god centrering. Vitt papper perfekt centr. F 1600	★	500:-
1142	163b	60 öre violettkarmin, typ II, vitt papper. God centrering. F 3200 (Foto)	★★	600:-
1143	167a	90 öre blå. Medelgod centrering. F 1800	★★	350:-
1144	167a+c	90 öre blå. Båda med perfekt centrering. F 1.550	★	350:-
1145	167c	90 öre skifferblå, vitt papper. God centrering. F 3300 (Foto)	★★	600:-
1146	168bz	1 Krona orange med vm KPV. Vackert ex av detta svåra märke. F 6000 (Foto)	★	1.000:-
1147	168d	1 Krona vitt papper i PRAKT-femstrip.	★★	400:-
1148	169cx	110 öre blå, med vm linjer. Praktstämplat DONSÖ 22.2.1925. (Foto)	⊙	300:-
1149	171	120 öre svart. God centrering. F 1900	★★	500:-
1150	171	120 öre svart. God centrering. F 1900	★★	500:-
1151	171	120 öre svart. God centrering. F 1900	★★	350:-
1152	171	120 öre svart. God centrering. F 1900	★★	350:-
1153	171	120 öre svart. God centrering. F 1900	★★	300:-
1154	171	120 öre svart. God centrering. F 1900	★★	300:-
1155	172a	120 öre rosalila, tonat papper. Femstrip. God centrering. F 1500	★★	500:-
1156	172A	120 öre rosalila, tonat papper i trestrip. F 900	★★	300:-
1157	174b	145 öre gulaktigt grön, A2-papper. Femstrip. God centrering. F 900	★★	350:-
Profil vänster / Gustav V left profile				
1158	176C	15 öre röd, typ I, fyrsid tn i postfriskt fräscht fyrblock (centrerat nedåt). (Foto)	★★	200:-
1161	177Cc	15 öre karminaktigt röd, rent tryck, typ II, fyrsid tn på vitt papper. POSTFRISKT FRÄSCHT PRAKTEX. F 1000	★★	250:-
1162	179A	20 öre violett, tvåsid. Praktexemplar med lyxstämpel LUND 26.9.22. (Foto)	⊙	200:-
1163	179Abz	20 öre matt ultramarinaktigt violett, tvåsid, B-papper med vm KPV. 30 stycken. Olika nyanser. F Minst 15.000	⊙	1.000:-
1164	180b	20 öre röd, vitt papper i fräscht femstrip. F 4000	★★	300:-
1165	184	25 öre orange, vitt papper. Praktexemplar med lyxstämpel TIDAHOLM 20.10.38. (Foto)	⊙	200:-
1166	185b	30 öre blå. Medelgod centrering. F 9000 (Foto)	★★	1.600:-
1167	186b	30 öre orangebrun, på A2-papper. Mycket vackert par. F 1600	★★	400:-
1168	186c	30 öre orangebrun, vitt papper. Praktex. F 1700	★	400:-
1169	186c	30 öre orangebrun, vitt papper. God centr. F 1700	★	350:-
1170	186c	30 öre orangebrun, vitt papper. Perfekt centrering. F 1700	★	350:-



1158





1171	187a	35 öre violettkarmin. God centrering. F 1200	★★	350:-
1172	189	40 öre olivgrön, typ I. God centrering. F 1400	★★	350:-
1173	189	40 öre olivgrön, typ I. 50 stycken. F 15.000	◎	900:-
1174	190a+b	40 öre olivgrön, typ II. Båda med god centrering. F 2.450	★★	500:-
1175	190b	40 öre olivgrön typ 2. Fräscht femstrip på vitt papper. F 7500	★★	400:-
1176	190b	40 öre olivgrön typ 2, vitt papper. God centrering. F 1500	★★	300:-
1177	192	50 öre grå på NORDISKT RESEKORT (Pv. tr. Sth. 1933) till Norge, stämplat GÄVLE 28.6.34.	◎	300:-
1180	192b	50 öre grå. Medelgod centrering. F 1300	★★	350:-
Kongress 1924 / World Postal Congress 1924				
1181P	196-209	5 öre-2 kr. Parti i blandad kvalitet med bl.a. totalt 74 bättre valörer varav tre st 2 kr, högt katalogvärde.	◎	2.500:-
1182K	196-209	38 ex 5 öre-2 kr, mest 2-3 ex av varje. F ca 13800. Även ett tjugotal övriga märken inkl. sju ex F 138, etc.	◎	1.000:-
1183P	196-210	SET (15). F 11000 (Foto)	★★	1.400:-
1184	196-210	10 öre-2 kr, inkl. 197cx. Normal kvalitet. F 6900	★★	900:-
1185	196-210	SET (17) inkl. 197cx och 201b. F 5.650 (Foto)	★	900:-
1186	196-210	Komplett set (16) med 197cx. 5 kr med kt.	★	500:-
1187	196-210	SET (17) inkl. 197cx och 201b. F 10.400 (Foto)	◎	1.800:-
1188	197	10 öre grön. Praktistämplat STOCKHOLM 6 KVITTO Å AVI 30.3.25. (Foto)	◎	300:-
1189	210	5 Kr blå. Vackert välcentererat ex. F 4000 (Foto)	◎	600:-
1190	210	5 Kr blå. God centrering. F 4000	◎	500:-
1191	210	5 Kr blå. F 4000	◎	500:-

Världspostföreningen 1924 / U.P.U.				
1192P	211-24	5 öre-2 kr. Parti i blandad kvalitet med bl.a. totalt 30 bättre stpl valörer och 15 ostpl. Även några Cancer 1928. Högt katalogvärde.	★/◎	1.500:-
1193	211-25	SET (16) inkl. 212cx. F 13800 (Foto)	★★	2.200:-
1194	211-25	SET (15) exkl. 216+220, inkl. 212cx+cxz. F 13.450	★★	2.200:-
1195	211-25	SET (16) inkl. 212cx. F 5.680 (Foto)	★	900:-
1196	211-25	SET (17) inkl. 212cx och 216b. F 7.100 (Foto)	◎	1.400:-
1197	211-25	SET (16) inkl. 216b. F 6.500 (Foto)	◎	1.200:-
1198	211-25	SET (16) inkl. 216b. Någon kt, men högvalörer i god kvalitet. F 6.500 (Foto)	◎	1.200:-
1199	211-25	Komplett set (15). (Foto)	◎	700:-
1200	211-25	inkl 212cx SET (16). F 6600 (Foto)	◎	1.000:-
1201	225	5 Kr i par på klipp med FDC-stpl och REK-etikett Sthlm-Postkongressen. Ovanligt! (Foto)	◎	2.000:-
1202	225	5 Kr blå. Vackert och fräscht ex.	◎	400:-



Vi köper kontant silver- och guldmynt, samt andra föremål av ädla metaller.

Vi betalar bra – ring eller kom in till oss!



1203	225	5 Kr blå (obetydligt genomträngande ägarestämpel) med ovanligt bra tandning och prakt-/lyxstämpel STOCKHOLM 1 28.12.24. F 2000++ (Foto sid. 17)	☉	400:-			
Stockholms Slott – Postverket <i>The Royal Castle – Post Office</i>							
1204	233a	1931 Stockholms Slott 5 Kr grön tonat papper. Praktfyrblock. F 10000 (Foto)	★★	1.600:-			
1205	233a	1931 Stockholms Slott 5 Kr grön tonat papper. Vackert fyrblock. F 10000 (Foto)	★★	1.400:-			
1206	233a	1931 Stockholms Slott 5 Kr grön tonat papper. Praktexemplar. F 2500	★★	500:-			
1207	233a	1931 Stockholms Slott 5 Kr grön tonat papper. God centrering. F 2500	★★	350:-			
1208	233a	1931 Stockholms Slott 5 Kr grön tonat papper. F 2500	★★	350:-			
1209	233a+b	1931 Stockholms Slott 5 Kr grön tonat och vitt papper. Båda med god centrering. F 6100 (Foto)	★★	1.400:-			
1210	233a+b	1931 Stockholms Slott 5 Kr grön tonat och vitt papper. Vitt papper: God, tonat medelgod centrering. F 6100	★★	1.200:-			
1211	233a+b	1931 Stockholms Slott 5 Kr grön tonat (tunn fl.) och vitt papper. Båda med perfekt centrering. F 2.050 (Foto)	★	500:-			
1212K	233a+b	1931 Stockholms Slott 5 Kr grön tonat papper och vitt papper. Tioblock av vardera papperet. F 4500	☉	350:-			
1213	234-37	1932 Lützen SET (6). Sju serier. F 4900	★★	600:-			
1214K	234-37	1932 Lützen SET (6) på rekommenderat brev med minnesstämpel STOCKHOLM 1 6.11.32.	☒	200:-			
1215	237	1932 Lützen 90 öre grön. Tio stycken. F 4.500	★★	600:-			
1216	238-39	1933 Postsparbanken 50 år SET (4). Sju serier. F 3500	★★	500:-			
1217	240-45	1935 Riksdagen 500 år SET (9). Sex serier. F 6600	☉	600:-			
1218	246-57	1936 Postverket 300 år SET (15). Tre serier. F 8400	★★	700:-			
1219	246-57	1936 Postverket 300 år SET (15). F 2800	★★	500:-			
1220	246-57	1936 Postverket 300 år SET (15). F 2800	★★	400:-			
1221	246-57	1936 Postverket 300 år SET (15). F 2800	★★	400:-			
1222	246-57	1936 Postverket 300 år SET (15). 25 öre ★. F 2800	★★	350:-			
1223	246-57	1936 Postverket 300 år SET (15). Sju serier. F 5950	★	500:-			
1224	255	1936 Postverket 300 år 50 öre grå. 50 stycken. F 8000	★	500:-			
Nya Sverige-minnet – Bellman / New Sweden – Bellman							
1225	261-62BC/CB	1938 Nya Sverige-minnet 5+15 öre par 3+4 och 4+3 (4). Breda marginaler. F 1300	★★	300:-			
1226	261-62BC/CB	1938 Nya Sverige-minnet 5+15 öre par 3+4 och 4+3 (4). Breda marginaler. F 1300	★★	300:-			
1227K	261-65	1938 Nya Sverige-minnet SET (7) på brev till Åbo, Finland. Frimärkena är makulerade enbart med dekorativa finska båtstämplar direkt på märkena samt sidostämpel "Laivakirie Paquebot" och ankomststämpel TURKU 13.IV.38. (Foto)	☒	300:-			
1228	266-67BC/CB	1938 Gustaf V 80 år 5 + 15 öre par 3+4 och 4+3 (4). Breda marginaler. F 2400	☉	350:-			
1229	273CB	1939 Gustaf V stora siffror 10 öre. Praktcentr par med bred marg. F 2200	☉	300:-			
1230	273CB	1939 Gustaf V stora siffror 10 öre. Praktcentr par med fin marginal, på klipp. F 2200	☉	300:-			
1231	273CB ¹	1939 Gustaf V stora siffror 10 öre violett par 4+3 med streck i rockkanten. F 1600	★★	300:-			
1232	273CB ¹	1939 Gustaf V stora siffror 10 öre violett par 4+3 med streck i rockkanten. Breda marginaler, samt arkdel. F 1600	★★	300:-			
1233	273CB ¹	1939 Gustaf V stora siffror 10 öre violett, par 4+3 med streck i rockkanten. Bred marginal. F 2200	☉	500:-			
1234	273Cv	1940 Gustaf V stora siffror 10 öre violett. Extremt felperfererat fyrblock.	★★	400:-			
1235A	277	1940 Gustaf V stora siffror 25 öre orange. 26 st hundrarullar, flera fuktskadade, samt drygt 100 lösa märken. F 40.000	★★	800:-			
1236	284-317	1939 Tre Kronor SET (34). Två serier. F 1.600	★★	350:-			
1237	318BC/CB	1939 Per Henrik Ling 5 öre grön, par 3+4 och 4+3. Fyra st av varje. Breda marginaler. F 3200	★★	500:-			
1238	318BC/CB	1939 Per Henrik Ling 5 öre grön, par 3+4 och 4+3. 13 par av varje. Breda marginaler. F 9.100	☉	900:-			
1239	320-21BC/CB	1939 Berzelius och Linné BC/CB-par komplett (4). F 6800 (Foto)	★★	900:-			
1240	320-21BC/CB	1939 Berzelius 10 öre och Linne 15 öre par 3+4 och 4+3. F 2720	★	350:-			
1241	320BC	1939 Berzelius 10 öre violett par 3+4. Breda marginaler. F 1700	★★	300:-			
1242	320BC/CB	1939 Berzelius 10 öre violett, par 3+4 och 4+3. F 3400	★★	500:-			
1243	320CB	1939 Berzelius 10 öre violett, par 4+3. Tre par kvarsittande i häfte. F 5100	★★	600:-			
1244	320CB	1939 Berzelius 10 öre violett, par 4+3. Bred marginal. F 1700	★★	500:-			



1204

1205



1227



1245	321BC/CB	1939 Linné 15 öre par 3+4 och 4+3. Breda marginaler. F 3400	**	500:-	1270K	1469 V	1987 Cirkuskonsten i Sverige 200 år 2.10 Kr häst. Otandat, två olika tryck blå och svart tryck resp. blå, svart och rött tryck, på var sitt kuvert, dessutom ett kuvert med två st klipp från helsak med 1 kr drottning Kristina.	☒	300:-
1246	321BC/CB/BB	1939 Linné 15 öre par 3+4 och 4+3 och 3+3. Breda marginaler. F 3820	**	600:-	1271K	2508SS3	2005 Greta Garbo Miniark med fyra märken. F 1000	**	250:-
1247	321BC/CB/BB	1939 Linné 15 öre brun, par 3+4 och 4+3 och 3+3. Breda marginaler. F 3825	**	600:-	1272K	2508SS3	2005 Greta Garbo Miniark med fyra märken, stämplat LULEÅ 20.10.2005. F 1200	☉	300:-
1248	323	1939 Kungliga Vetenskapsakademien 200 år 50 öre grå. Fyra stycken PRAKT-centrerade femstripp. Facit=5400:-.	**	350:-	Tjänste / Officials				
1249	324BC/CB	1940 Carl Michael Bellman 5 öre grön, par 3+4 och 4+3 lot om tre CB-par (i ett sexblock) och två BC-par (i ett åttablock). F 3500	**	350:-	1273	Tj1-10	Stora tjänste SET tandn. 14 (10). F 4.995 (Foto)	☉	900:-
1250	324BC/CB/BB	1940 Bellman 5 öre grön, par 3+4 och 4+3 och 3+3. Två par av varje. Breda marginaler. F 2940	☉	500:-	1274	Tj1-10	Stora tjänste SET (10). F 4.995	☉	900:-
1251K	324CB	1940 Carl Michael Bellman 5 öre grön, par 4+3. Åttablock, med två praktstämplar MALMÖ 1 20.2.40. F 2800	**	250:-	1275	Tj1-10	Stora tjänste SET (10). F 4.995	☉	900:-
Modernare märken / Modern stamps					1276	Tj1-10	1874-77 Stora tjänste SET (10). F 4995	☉	800:-
1252	326-27	1940 Johan Tobias Sergel SET (3). 20 kompletta set. F 13400	**	600:-	1277	Tj1-10	1874 Stora tjänste tandning 14 SET (10). 3 och 50 öre små tunna fläckar, 6 öre ktt. F 4995	☉	500:-
1253	331	1941 Skansen 60 öre rödlila. 30 stycken. F 5.700	**	700:-	1278	Tj16Ad	10 öre karminrosa, tandn. 13, typ I på gulaktigt papper. Prakt/lyx, stämplat SKÖFDE 28.5.1891. (Foto)	☉	200:-
1254K	332BC	1941 Stockholms slott 5 Kr par 3+4, sexblock (någon kt) m.fl. på blankett, samlingslösen.	☒	500:-	1279	Tj19v ¹	20 öre blå, otandat. Lyxexemplar.	**	300:-
1255	332BC/CB	1941 Stockholms slott 5 Kr blå, par 3+4 och 4+3. F 6600 (Foto)	**	1.000:-	1280	Tj22A	50 öre röd typ I i fyrblock, ett par tänder loss i perf. Postfrisk men med något klimatpåverkad gummerring. F 28800 (Foto)	**	2.000:-
1256	336	1941 S:ta Birgitta 120 öre rosalila. 13 stycken. F 6.890	**	350:-	1281	Tj22B	50 öre röd, tandn. 13, typ II. Praktexemplar stämplat SOLLEFTEÅ 14.2.1894. F 1500 (Foto)	☉	500:-
1258	348	1943 Skytterörelsen 50 år 90 öre blå. 70 stycken. F 5.950	**	500:-	1282P	Tj24B	1 krona blå/brun, tandn. 13, typ II i 15-block med hörnmarginal. Medelgod-god centr. F 2250	**	250:-
1259	350	1943 Oscar Montelius 120 örerosalila. 48 stycken. F 4.800	**	350:-	1283	Tj25-26	SET (2). 16 serier. F 9.600	**	800:-
1260	352	1944 Sjökartan 300 år 60 öre rödviolett. 88 stycken. F 7480	**	400:-	1284	Tj25-26	SET (2). Nio st serier. F 3.330	☉	500:-
1261	360	1945 Pressen 60 öre rödkarmin. 72 stycken. F 5.040	**	350:-	1285P	Tj26	10/24 öre mörkblå på gul. 86 märken inkl. helark (delvis särat) och 20-block.	**	1.200:-
1262	362	1945 Victor Rydberg 90 öre blå. 96 stycken. F 6.720	**	500:-	1286K	Tj26	10/24 öre mörkblå på gul i nioblock där både varianterna v1 och v2 ingår. Sällsynt och eftertraktat objekt! Stämplat LINKÖPING 26.11.1889. (Foto)	☉	800:-
1263	416BB	1957 Gustaf VI Adolf, typ 2 30 öre blå, par. Lyxstämplat LULEÅ 1 1.6.57. (Foto)	☉	200:-	1287	Tj26	10/24 öre mörkblå på gul. NORTHEIM tysk? stämpel.	☉	200:-
1264	416SX ²	1957 Gustaf VI Adolf, typ 2 30 öre blå, par 10+30 öre. F 2.790	**	350:-	1288	Tj27-39	SET vm krona (13). Nio st serier. F 3.150	☉	500:-
1265	423D	1966 Gustaf VI Adolf, typ 3 30 öre röd, vinkelskuret otandat upptill och till höger. Lyxexemplar stämplat SKEE 30.4.71. (Foto)	☉	300:-	1289	Tj39	5 Kr karmin vm krona. Prakt/lyx. Stämplat ÖREBRO 7.5.1919. (Foto)	☉	200:-
1266	455	1954 VM på Skidor 1 Kr blå. 70 stycken. F 4.900	**	350:-	Lösen, Militär / Postage Due, Military				
1267	467DD ¹ +DD ²	1955 Svenska frimärket 100 år 25 öre vinkelskuret par upptill och nedtill. 42 par av varje. F 9.240	**	600:-	1290P		Brev från BERN 13.12.17 frankerat med 27 cent varav fyra ex Mi 133. Här lösenbelagt med 24 öre i form av 13 ex F 71-72+74 samt stpl VALLNÄS 18.12.17.	☒	400:-
1268	469v ¹	1955 Svenska Flaggans dag 10 öre otandat höger sida. Eftersökt RARITET! (Foto)	**	2.000:-	1291	L3a	5 öre brun-ljusbrun tandn 14. Lyxexemplar med liten brun åldersfläck, ej störande. F 3300 (Foto)	**	400:-
1269	653B	1969 Europa CEPT 10 år 70 öre höger sida otandad. Lyxexemplar stämplat GÖTEBORG 8 7.1.70. (Foto)	☉	200:-	1292	L7a	24 öre rödviolett, tandn 14. F 3000 (Foto)	☉	400:-
					1293	L11	1 öre svart tandn 13. Två hundrabuntar inköpta på auktion på 1960-talet.	☉	300:-
					1294	L11-20	SET tandn. 13 (10). Elva serier. F 9.735	☉	1.400:-



1286



1268



1280



1295	L14c, L18c	1880, 6 öre+30 öre som lösen 36 öre på brev från USA, stpl GÖTEBORG ANK...AFD 26.11.80. (Foto)	☒	2.000:-			
1296K	M1	1929 Oskarshamnsgåvan svart på något ovarsamt öppnat fönsterkuvert. Stämplat Fjögesta 30.9.1929, dessutom några svarsmärken bl.a. M2.	☒	300:-			
Lokalpost / Local post							
1297P	H15	Göteborg lokalförsändelser, Häfte 8 öre brun. (4). F 2400	★★	250:-			
1298K	H3	Uppsala, Häfte 8 öre, god kvalitet. Omslaget med obetydl. hörnveck. Dessutom två FDC med 8 öre (F 2).	★★	300:-			
1299K	H3-4	Uppsala, Häften Gunillaklockan 4 öre och Slottet 8 öre, god kvalitet. Dessutom tre FDC med 8 öre (F 2).	★★	500:-			
1300K	H4	Uppsala, Häfte Gunillaklockan 4 öre, god kvalitet. Dessutom två FDC med 8 öre (F 2).	★★	350:-			
Frankeringsetiketter / Franking labels							
1301P	EA1-2	1991 Lappland och Skåne, fyra st åttastrip EA1 resp. EA2, från 1991 och 1992.	(★)	350:-			
1302P	EA1-2	1991 Lappland och Skåne, EA1 + EA2 i sex-resp. åttastrip.	(★)	250:-			
Portofrihet / Postage free							
1303P		Porto Betaltmärken Bacsippa resp. Fyrtorn, tolv ex av varje i sexstrip. Utgivna av Posten AB på 1990-talet?	★★	250:-			
1304P		Bacsippa och Fyr, båda i sjustrip.	★★	250:-			
Häftena, automathäftena / Booklets, slot-machine booklets							
1305	H35CB	1938 Nya Sverige-minnet 18 × 15 öre brun, 4+3-sid tandn. Även ett extra ej komplett häfte med sex par. F 3600	★★	800:-			
1306	H36BC	O 1938 Gustaf V 80 år 20 × 5 öre grön, 3+4-sid, omvänd infästning. Minimalt riss i omslaget, i övrigt ett fräscht och fint häfte. F 4000	★★	800:-			
1307	H38CB	R Ling, fint häfte. F 4000	★★	800:-			
1308	H40CC	R 1939 Berzelius 20 × 10 öre violett fyrsid, rättvänd infästning. Vackert häfte. F 1500	★★	300:-			
1309	H42BC	O Gustaf V profil höger med tio BC-par, mycket fräscht häfte. F 16000 (Foto)	★★	3.000:-			
1310K	H53	1940 Carl Michael Bellman 20 × 5 öre grön, tolv ex i mestadels fin kvalitet.	★★	3.000:-			
1311A	H99	1953 Stockholms slott 20 × 5 Kr blå. 31 häften.	★★	1.600:-			
1312	H180C ²	Drottningholm engelsk text offset 13 pkt med centralt regm. Sex st stämplade häften. Kv för ★★ = 9600.	★★	350:-			
1313	H211R	1968 Bildsten 10 × 10 Kr lilabrun. F 2700	★★	350:-			
1314L	H279	1974 Sjöfart 5 × 1 kr. 645 häften. Nom 3225.-.	★★	1.300:-			
1315	H327A ² ba	1980 Nobelpris med grått omslag.	★★	250:-			
1316K	H370	1986 Europa CEPT med otryckt inlaga, dessutom felperforerad. Provtryck.	★★	300:-			
1317	H414, 441	Europa-91 och Kungliga familjen med blankt omslag samt H493 Hemslojd med blank+felskuren inlaga.	★★	300:-			
1318K	SH14a	Stockholms skärgård KN 3.5+1.5 (40767) i äkta par. Ovanligt.	★★	200:-			
1319K	HA1R	Fint häfte med felfri tandning. F 2600	★★	200:-			
1320K	HA4, 6	HA4 R, O och HA6 komplett. Samtliga block lyxstämplade.	★★	200:-			
1321	HA5-6	HA5 RV, OV och HA6 komplett. F 2190	★★	200:-			
Brevmärken, m.m. / Seals, etc.							
1322		Slania Boxare, 1-9 märken av de 20 olika. T.ex. nio st med Ingemar Johansson.	★★	350:-			
Fraktmärken / Freight stamps							
1323	1-3	TGOJ, fraktmärken 60, 70 och 85 öre i fina fyrblock.	★★	200:-			
Bättre stämplor / Better cancellations							
1324K	9	CHARLOTTEBERG 4.9.1866, cirkelstämpel. Vackert distinkt avtryck på brevomslag. Postal: 420:-	S	200:-			
1325K		GÖTHEBORG 20.7.1868, cirkelstämpel. Frimärkslöst registrerat brev sänt till Hjo. Försedd med rakstämpel för registrering REGISTR (typ 1) upp och ner, men tydlig. Karterat och med innehåll.	O	200:-			
1326	39	KALFSVIK 30.5.1885, cirkelstämpel. Prakt-Lyx-stämpel på detta svåra märke. (Foto)	G	1.400:-			
1327	10	KATTHAMMARSVIK 9.8.XX, cirkelstämpel. Vackert, lätt vikt ht. Postal: 1000:- (Foto)	I	300:-			
1328	52, 54	SMEDS 16.5.1896, cirkelstämpel 5 och 10 öre Oscar II på klipp med var sin prakt-/LYX-stämpel. Katalogvärde i postal 1500/st. Postal: 3000:- (Foto)	BD	800:-			
1329	Tj5	WESTERVÅLA 16.3.1876, cirkelstämpel Postal: 600:- (Foto)	U	400:-			
1330	Tj5	WESTERVÅLA 24.6.1874, cirkelstämpel. Obetydl. def. LYX-stämplad. Postal: 600:- (Foto)	U	400:-			
1331	54	VILSKE MARKA 17.4.1901, cirkelstämpel. Något svag, men i praktläge!	R	400:-			
1332K		RATHAN, strålstämpel. Vackra strålstämplor på brevframsida till Umeå.	AC	500:-			
1333	21	DANNÄS 22.5.74. Mycket vacker bläckmakulering.	F	300:-			
1334	58	FREDROS 19.9.1911. Prakt. Postal: 150:- (Foto)	S	200:-			
1335	Tj16A	HARDEBERGA 2.5.1891. Postal: 600:- (Foto)	M	200:-			
1336K	82	HÄLJESUND 23.8.20. Något svagt avtryck på vykort. Postal: 1950:- (Foto)	Z	400:-			



1337K 151A	HÄLJESUND 18.8.20. Vackert ganska distinkt avtryck av denna sällsynta stämpel som nästan alltid är slagen i hörnet på frimärket. Postal: 1560:- (Foto)	Z	500:-
1338	MAJORNA 1 TUR 28.6.1878. Mycket ovanlig utbärningsstämpel på brevkort sänt från ASKERSUND 27.6.1878.	O	200:-
1339 21	MALÖGA 31.8.75(kt). Postal: 500:-	S	250:-
1340K 235C	MÖLNBACKABRUK 19.12.32. Praktstämpel på brev. Postal: 1200:- (Foto)	S	600:-
1341 Tj47	OBHULT 13.12.12. Två rättvända stämplrar på 10-öres par. Postal: 800:-	N	200:-
1342K 79	RÖSTBO 27.4.20. Omvänt avtryck på trycksaksbanderoll. Postal: 520:-	X	200:-
1343	STOCKHOLM C 26 MAJ 96. Försöksstämpel - rullstpl. Vackert avtryck på helsak.	A	500:-
1344 21	TUNA. Postal: 2500:-	X	200:-
1345 45	(WOX)TORPSBY 22.12.1886. Tre korta tänder. Postal: 1500:- (Foto)	F	200:-
1346 74	PLK 263 B 31.12.1914, järnvägsstämpel 4 PLK. Österskär - Stockholm. (Foto)		300:-
1347 9	ÅNGBÅTS PXP 25 6.9.1872, ångbåtsstämpel. Prakt-/lyxstämpel på snedcenterat märke. Ovanligt! (Foto)		1.300:-
1348 30, 32-33	KATRINEHOLM, delar av pärlcirkelstämplrar på tre ringtypsmärken.	D	700:-
1349 Tj47	LÖSEN ÖRE I OVAL RAM, praktstämpel, ganska ovanlig. (Foto)		200:-
1350 Tj19, Tj47	Ovala stämplrar LÖSEN ÖRE i violett respektive svart färg.		200:-
Försändelser / Covers			
1351K	12 öre och 50 öre på asskuvert, stämplat Göteborg 8.6.1881. Dekorativt. F 1800 (Foto)	✉	600:-
FDC			
1352K 234-37	FDC, 1932 Lützen. Något medfaret FDC med fyra märken, stpl PKP 302, 1.11.32. F 3000		500:-
1353K 823-24,	938-39 FDC, 1973 Väderlekstjänsten med båda SX-paren. Även Scouting 11.10.75 med båda paren.		300:-
Helsaker / Postal stationery			
1354	2 öre orange stämplat STOCKHOLM 1.3.01. Ovanlig sidostämpel UR BREFLÅDA i ram. (Foto)		400:-
1355 Fk5	10:12 öre på frankokouvert med 10 öres tillägg Oscar II boktryck med ph, sänt till Österrike, stämplat Stockholm 11.11.89, ank stpl 14.11.89. (Foto)		300:-
1356 Fk18Aa	Frankokouvert 3 på 2 öre lilla riksvapnet rättvänt vattenmärke. Ovanligt! Tilläggsfrankerat med 2 öre lilla riksvapnet stämplat BORÅS LBR 9.11.1921. F 2000		250:-
Postala blanketter / Postal documents			
1357	P.S. postkort, avsänt Alunda 3.1.1888, på baksidan en blå stämpel POSTINSPEKTIONEN C.D. 4.1.1888. (Foto)		300:-

I huvudsak ostämplade frimärkssamlingar Sverige

Mainly unused stamp collections Sweden

1358P	★★ parti bandmärken (Lilla Riksvapnet-Profil vänster) på blad. Femstrip, omfattande parti i överlag bra variation med många bättre, användbart för vidareförsäljning (en del ändmärken i strip är x), även en del fyrblock för fyrsidiga märken, samt några få enstaka märken och större enheter. Katalogvärde över 100.000 ! Bra kval.		9.000:-
1359P	Mest ★. Samling/parti Postemblemen på blad med flera bättre vm och papper. Även en del ★★. Facit 60 000+		5.000:-
1360A	★ samling Oscar-1939 i album, med en del pappersorter, nyanser och vm. Kongress och förening t.o.m. 1 kr, flera BC/CB. Lösen tandn. 13 komplett med flera nyanser, m.m. Högt värde.		4.500:-
1361A	★★. Högkvalitativ samling 1892-1972 i Leuchtturm SF-album inkl. F 184, 256 och 23 olika BC/CB-par. Komplet från 1938 utom Linné BB och 273CB.		3.500:-
1362A	★★ samling 1973-2005 i två Leuchtturm SF-album. Nom ca 7400.		3.200:-
1363A	Mest ★★. Samling i tre pärmar 1930-talet till 1979. Bl.a. en del bättre ★ BC/CB, serie Föreningen och andra bra serier ★/★★. Bra nominaldel i slutet. I början blandad, sedan bra kval.		3.000:-
1364A	★★/★ samling 1886-1980 i Facit-album med fickor. Nära komplett fr.o.m. 1942. Många bättre t.ex. 144Ecxz, 149A, 165bz, 176A, 197cxz, flera BC/CB, 20 kr Svanar fyrsid. Mest ★★, en del äldre med fastsätterspår. Bra kval. F 40000		3.000:-
1365A	★★/★ samling/parti 1877-1974 i två Leuchtturm-album. Med bl.a. F 16N, 17, 30-33, 40-44, 46-47 ★, 233a, 234-37, 240-57. Bra kval.		2.500:-
1366K	★★/★. LÅNGA TJÄNSTE. 4 öre tandn. 13. 50 ex postfriska, 150 ex ★, och 100 ex utan gummi. Blandad kvalitet. Värde allt räknat som ★ = 54000.		2.000:-
1367P	★★/★ lot på Visirblad. Lot 88 st mest fyrblock Ringtyp-1943, flera bra, inkl. några BC/CB, även Oscar otandade, 5 öre i par, 10 öre i fyrblock.		2.000:-
1368P	★ samling 1872-1945 på blad. En del bra bandmärken, 1924 komplett ut.v.m., från 1932 kompl. med alla tresidiga. Mest bra kval.		2.000:-
1369A	★★/★ samling 1885-84 i tre KABE-album. Med en del bättre, verkar komplett från 1945. Mest bra kval. (1000)		2.000:-
1370A	★★ samling 1945-70 i två album med fickor. På Framärkshusets Vinjettblad. Bra kval. (1000)		2.000:-
1371A	★ samling ca 1970-2001 i Leuchtturmalbum. Nom ca 5200.		2.000:-
1372L	★★ 1918-50-tal i kartong. Stort dubblettparti i tre små väskor med pergamynguvert. Med bl.a. flera BC/CB, bättre valörer, fyra HA1 O m.m. Mest bra kval.		1.800:-
1373K	★★ lot Stående Lejon-1940-tal. 19 prakt-/lyxcenterade femstrip inkl. flera bättre som 90 öre Lützen, 50 öre Linné, högvalören på Bibeln, Scheele, Tessin, Skansen, etc. F 16500:-. Mycket bra kval.		1.600:-





- 1374A ★ samling 1858–1971 i Lindner-album med fickor. Ur innehållet kan nämnas F 9,10 (kt), 209, 210, 224, 225, 246–57. Lågt utrop. (Foto) 1.500:-
- 1375A ★★ samling 1889–1957 i två små album. E.g. F 50×3, 51×2, Landstorm 1 komplett, flera lösen tandn. 13 (några ★), Slottet och Svanar fyrsid, kompletta serier 1940–50-tal med en del dubletter, m.m. 1.500:-
- 1376L Mest ★★ 1892–1980 i flyttkartong. Dubblettlager i sex visirpärmar, kuvert i två askar+ div i lådor, askar. Cirka 17 kg. 1.500:-
- 1377A Bandmärkessamling ca 1920–45 i Visiralbum. Bättre vattenmärken, vackra stämplor, försändelser. 1.500:-
- 1378K ★★ LÅNGA TJÄNSTE. 6 öre tandn. 13. 38 ex i något blandad kvalitet. F 24700 1.400:-
- 1379A ★★/★ samling 1889–1960 i två pärmar inkl. bl.a. F 105–24 och 240–58 ★★/★, en del bandmärken och ett tiotal BC/CB-par, etc. Nästan komplett efter 1941 inkl. 337C ★★, etc. 1.300:-
- 1380 ★ 1877–89. Alla olika, t.ex. F 29, 31, 32, 33, 34, 36, 42, 44, 45. Mest god kval. F 10.585 SEK (11) 1.200:-
- 1381 ★★ 1920–33. Postemblem, alla olika, t.ex. F 156-59, 162, 163 (kt), 165bz, 168a+d, 170a, 172a+b, 174a+b. Mest god kval. F 9.515 SEK (16) 1.000:-
- 1382K ★★ 1 kr Gustaf V i medaljong utan vm i nioblock samt lilla tjänste med vm krona 1 kr tio ex samt 5 kr elva ex. F 20.425 1.000:-
- 1383A Mest ★★ Insticksbok med 1900-talsmärken i dubletter. 1.000:-
- 1384P ★★/★ 1877–1967 i album utan fickor. Trevlig samling, tyvärr med gamla svåröppnade fickor, som ibland färgat av sig på märken, men ibland xx. Något Ringtyp, Oscar II, mycket bandmärken, tio BC/CB, bättre 1930-tal, o.s.v. Ngt blandad kval. 800:-
- 1385A ★★/★ 1891–1976 i Schaubek-album med fickor. En del äldre, Oscar II, bandmärken, m.m. Postverket komplett xx, elva BC/CB. Senare många serier och en del häftesblock. Delvis i kuvert. Mest bra kval. 800:-
- 1386A ★★ 1935–86 i Visiralbum. Femstrip med flera bättre, Riksdagen, nya Sverige, högvalörer på 1940–50-talet. Berzelius, Birgitta, o.s.v. Totalt cirka 400 femstrip. Mest bra kval. 800:-
- 1387 ★★ 1921–36. Gustaf V profil vänster, alla olika, t.ex. F 175A+C, 176A+C, 177C, 180a+b, 181a, 183a+b, 184, 186a, 193–95. Mest god kval. F 7.700 SEK (20) 700:-
- 1388 ★★ 1921–36. Gustaf V profil vänster, alla olika, t.ex. F 175C, 176A, 177C, 180a+b, 181a, 183b, 186a, 191a, 193–95. Mest god kval. F 7.050 SEK (17) 700:-
- 1389K ★★/★. Drygt 50 ex mest Oscar II–1924 inkl. 58 (två), 204–07 och 209 ★, 105–14, 197cx, 203 och 206–07 ★★, etc. 700:-
- 1390K ★★/★. Ett 90-tal bandmärken F 140–95. Postfriska är bl.a. 140Ccx/cxz i sexblock, 148C, 151A, 154–55, 175 (2), 183, 187 (2) och 193–95, F 167–71 ★, etc. 700:-
- 1391A ○/★ samling/parti 1886–1997 i två Visiralbum med totalt 43 blad och en insticksbok med 28 bladsidor. Samlingen innehåller olika vattenmärkes-, pappers- och tandningsvarianter samt ett stort antal vackra stämplor, även i prakt och lyxkvalitet. Innehåller även litet bättre frimärken, exempelvis F 420 ★★, 421 ★★ och 425 ★★ i olika sammanställningar. Totalt sett varierande kvalitet. Högt katalogvärde. Lågt utrop. (2150) 700:-
- 1392 ★ 1872–1903. Alla olika, t.ex. F 17, 28, 31 (fläck), 32, 34, 44–45, 49, 52v1, 55, 58–59. Mest god kval. F 8.720 SEK (15) 600:-
- 1393 ★ 1920–33. Postemblem, alla olika, t.ex. F 156, 156cx, 157–60, 162cx, 163a, 163b (kt), 165bz, 167a, 168d, 171. Mest god kval. F 7.850 SEK (24) 600:-
- 1394 ★★ 1920–33. Postemblem, alla olika, t.ex. F 156–57, 159–60, 162, 165cx, 168a+c, 170a+b, 172a+b, 173bz. Mest god kval. F 8.505 SEK (18) 600:-
- 1395 ★★ 1921–36. Gustaf V Profil vänster, alla olika, t.ex. F 175A+C, 176A+C, 177C, 180a+b, 181a, 183a, 185a+c, 186a, 193, 195. Mest god kval. F 7.550 SEK (18) 600:-
- 1396 ★ 1886–1919. Alla olika, t.ex. F 44, 55-56, 58-60, 90-91, 96. Mest god kval. F 5.605 SEK (17) 600:-
- 1397 ★ 1886–1920. Alla olika, t.ex. F 44, 55-56, 59, 90-91, 96, 105-123, 126-35, 138. Mest god kval. F 5.915 SEK (44) 600:-
- 1398 ★★ 1920–34. St.Lejon, Alla olika, t.ex. F 140A+C, 142Acx, 144A+C+Ccx, 145Ecx, 146E, 147, 148C. Mest god kval. F 5.675 SEK (27) 600:-
- 1399 ★★ 1921–36. Gustaf V profil vänster, alla olika, t.ex. F 175C, 176A, 177C, 181a, 183b, 184, 186a, 191a, 193–95. Mest god kval. F 6.500 SEK (16) 600:-
- 1400K ★ 1938–43 i kuvert. Dubblettparti med endast bättre märken, även BC/CB-par. Mest bra kval. Högt katalogvärde (Ca 150) 600:-
- 1401P ★★. Postens presentbok (Paris 1960) med ca 65 märken 1920–60 inkl. F 152–55, 320–27 och 336, etc. 600:-
- 1402A ★★. Lot Medaljong–1970-tal i insticksbok. 600:-
- 1403 ★★ 1920–21. Små bandmärken, Alla olika, t.ex. F 140Acx, 141, 144Ccx, 149A, 151A+Abz+C+Cbx, 152Abz, 154–55. Mest god kval. F 6.280 SEK (27) 500:-
- 1404 ★ 1874–1940. "Back of the book". Alla olika, t.ex. Tj13A, Tj15, Tj16A, Tj17, Tj20–21, Tj27–39, L1–3, L7–8, M8. Mest god kval. F 6.400 SEK (30) 500:-
- 1405 ★★ 1874–1929. Lösen, Militär, Alla olika, t.ex. L3, L8, L11–19, M1. Mest god kval. F 5.985 SEK (13) 500:-
- 1406 ★★ 1920–34. Stående Lejon, Alla olika, t.ex. F 140A+C, 142Acx+cxz, 143Acc, 143Ea, 144A+C+Ccx, 145Ea+Ecxz, 146E. Mest god kval. F 6.160 SEK (27) 500:-
- 1407 ★★ 1920–34. Stående Lejon, Alla olika, t.ex. F 140A+C, 142Acx, 143Acc+Ea, 144A+C+Ccx, 145Ecxz, 146E, 147, 148C. Mest god kval. F 6.250 SEK (28) 500:-
- 1408 ★ 1920–33. Postemblem, alla olika, t.ex. F 156-60, 162cx, 163, 167a, 171. Mest god kval. F 5.410 SEK (19) 500:-
- 1409 ★ 1920–33. Postemblem, alla olika, t.ex. F 156-60, 162cx, 167a, 171. Mest god kval. F 4.910 SEK (18) 500:-
- 1410 ★ 1921–36. Gustaf V profil vänster, alla olika, t.ex. F 176A+C, 177C, 180a+c, 184, 186–87a, 189, 190a+b, 191a, 192a. Mest god kval. F 5.435 SEK (25) 500:-
- 1411 ★ 1921–36. Gustaf V profil vänster, alla olika, t.ex. F 176A+C, 177C, 180a+c, 184, 186–87a, 189, 190a+b, 191a, 192a. Mest god kval. F 5.435 SEK (25) 500:-
- 1412 ★★ 1920–34. St.Lejon, Alla olika, t.ex. F 140A+C, 142Acx, 144A+C+Ccx, 145E+Ecxz, 147. Mest god kval. F 5.000 SEK (25) 500:-
- 1413 ★★ 1920–33. Postemblem, alla olika, t.ex. F 158-59, 162, 166b, 168a+c, 170a+b, 172a+b, 174a+b. Mest god kval. F 5.545 SEK (14) 500:-
- 1414P ★★ samling kungamärken 1928–80-tal inkl. 266-67BC+CB, en del häften och FDC, etc. (>100) 500:-
- 1415A ★★ samling/parti ca 1950–80 i stor insticksbok inkl. häften. Högt nominalvärde. 500:-
- 1416A ★★ samling 1941–80-tal i insticksbok. Bl.a. Bibeln, Birgitta. 500:-
- 1417 ★. LÖSEN. 15 olika märken inkl. L 2-9 och 17a, etc. F ca 8700 och mest bra kval. 500:-
- 1418 ★ 1921–36. Gustaf V Profil vänster, alla olika, t.ex. F 176A+C, 177C, 180a+b, 184, 186–87a, 189, 190a+b, 191–92a. Mest god kval. F 5.520 SEK (25) 400:-
- 1419 ★ 1921–36. Gustaf V Profil vänster, alla olika, t.ex. F 176A+C, 177C, 180a+b, 184, 186–87a, 189, 190a+b, 191–92a. Mest god kval. F 5.520 SEK (25) 400:-
- 1420 ★ 1921–36. Gustaf V Profil vänster, alla olika, t.ex. F 176A+C, 177C, 180a, 184, 186–87a, 189, 190a+b, 191–92a. Mest god kval. F 5.220 SEK (24) 400:-
- 1421 ★★ 1920–34. Stående lejon, Alla olika, t.ex. F 140A, 142Acx+cxz, 143Ea, 144A+C, 146E, 147, 148C. Mest god kval. F 5.400 SEK (26) 400:-
- 1422 ★★ 1920–34. Stående Lejon, Alla olika, t.ex. F 140A+C, 142Acx, 143Acc, 144A+C+Ccx, 146E, 147, 148C. Mest god kval. F 5.630 SEK (26) 400:-
- 1423 ★ 1886–1920. Alla olika, t.ex. F 44, 55, 59, 90–91, 96, 115, 119, 121, 123, 138. Mest god kval. F 5.300 SEK (33) 400:-
- 1424 ★ 1886–1920. Alla olika, t.ex. F 44, 55, 59, 90–91, 96, 115, 119, 121, 123, 138. Mest god kval. F 5.230 SEK (31) 400:-
- 1425 ★★ lot. F 259BC/CB, 262BC/CB samt praktexemplar av 273BC. F 2750. 400:-
- 1426 ★ 1920–34. St.Lejon, Alla olika, t.ex. F 140Acx, 141, 141bz, 144Ccx, 145E, 148Acxz+C. Mest god kval. F 3.545 SEK (21) 400:-
- 1427 ★★ 1920–33. Postemblem, alla olika, t.ex. F 159, 162, 165cx, 166b, 168a+c, 170a+b, 172a+b, 174a+b. Mest god kval. F 4.425 SEK (14) 400:-
- 1428K ★★. Fyra extremt felskurna femstrip inkl. F 139, 148, 150 och 1773. Även F 148 i ★ par med pregnant dragspel. 400:-
- 1429P Mest ★ samling/parti 1874–1960 på blad inkl. en del bättre tjänste, lösen, BC/CB-par, F 337C, etc. 400:-
- 1431A ★★ lot. Nio st hundrarullar: F 422, 424, 429, 439, 501, 525, 559 och två st 654. F 10.200. 400:-
- 1432A ★★/★ parti Oscar–1970-tal i två insticksalbum. Mest 1950–70-tal. 400:-
- 1433A Mest ★★. Två insticksalbum med dubletter, mest från 1960–70-talen men även några äldre, bl.a. 5 öre Gustaf V 80 år i fint sexblock med två CB-par. 400:-
- 1434A ★★ samling 1945–86 i Visiralbum. Även några sidor utland. 400:-

1435K	(★). 220 st brevmärken, 31 st jul-/ekonomibrev samt märken med valörerna 50 öre till 3,70 kr (nom. ca 117 kr). Totalt nom ca 1.600.	
1436P	★*/★ samling 1932–60 på nio visirblad F ca 7.500.	350:-
1437	★ 1920–34. Stående Lejon, Alla olika, t.ex. F 140Acx, 141, 142Acxz+Ecxz, 144Abz+Ccx, 145E, 148Acxz+C. Mest god kval. F 4.575 SEK (24)	300:-
1438	★ 1920–34. Stående Lejon, Alla olika, t.ex. F 140Acx, 141, 142Acxz, 144A+Abz+Ccx, 145E, 148Acxc+C. Mest god kval. F 4.205 SEK (21)	300:-
1439	★★ 1886–1903. Alla olika, t.ex. F 42, 44, 56–57, 66–67. Mest god kval. F 4.555 SEK (13)	300:-
1440	★★ 1920–34. Stående Lejon, Alla olika, t.ex. F 140A+C+Ccx, 142Acx, 143Acc, 144A+C+Ccx, 145A+C, 146E, 147. Mest god kval. F 4.880 SEK (25)	300:-
1441P	★★ lot. 64 BB-par, tio olika, samt 19 st 269C. Alla i okompleta häften F 5.700.	250:-
1442A	★★*/★ samling 1911–72 i visiralbum, det mesta före 1948 ★. Några valörer ur Postverket ★★.	250:-
1443L	★★*/★ parti i kartong. Automathäften i kuvert (F 3100), 29 visirblad frimärken och häften.	250:-

Nominalpartier / Face value lots

1444L	1970–80-tal i kartong. Årssatser, visiralbum med frimärken, m.m. Nominal cirka 9.000:-. Mest bra kval. Cirka 11 kg.	4.000:-
1445A	Samling 1975–2004 i tre pärmar. Nom ca 8400.	3.500:-
1446L	Ask med rullar från 1970-talet. Nom 8065.	3.400:-
1447A	Samling häften 1988–97 i tre pärmar inkl. dubletter och många med markeringar. Nom ca 7200.	3.000:-
1448L	1970–2000-tal i kartong. Delvis plundrade årssatser, serier, häften, m.m. Nominal cirka 5.500:-. Mest bra kval.	2.500:-
1449L	Ask med häften och en del block mest 1980–91. Nom ca 5900.	2.500:-
1450L	Låda med häften mest 1972–75 inkl. 200 ex vardera H255 och HA22, H253 (137), 257 (185), etc. Nom ca 5900.	2.400:-
1451A	Sex hundrullar vardera Uppsala domkyrka F 600 och Arosenius F 1053. Nom 5400.	2.300:-
1452A	Ask med häften och märken mest 2003–09. Nom drygt 4500.	2.000:-
1453L	1960–90-tal i kartong. Häften, årssatser (även öppnade). Nominal cirka 4.200:-. Mest bra kval.	2.000:-
1454L	1970–90-tal i kartong. Bl.a. mycket häften. Nom 5.100:-. Mest bra kval.	2.000:-
1455L	Låda med moderna häften och block. Nom ca 5.000.	2.000:-
1456L	Ask med häften mest 1960-tal inkl. H103 (särst), tre st H212, etc. Nom ca 4650.	2.000:-
1457L	Samling häften i tre pärmar 1968–87 inkl. dubbl. och många med markeringar. Nom drygt 4300.	1.800:-
1458A	Fyra kompletta hundrullar Gåslisa F 849.	1.700:-
1459L	1880-tal–modernt i kartong. Årsböcker, i insticksböcker samt en del äldre på blad. Nominal cirka 3.200:-. Mest bra kval.	1.500:-
1460L	Parti 1970-talet till 1990-talet, i album, okompl. årssatser, etc., frankeringsvärde 5800,-.	1.500:-
1461L	1940–80-tal i kartong. 20 rabatthäften, några HA, äldre modernare häften. Mest bra kval.	1.500:-
1462L	Låda med moderna årssatser, häften och lösa märken. N ca 4500.	1.500:-
1463A	Samling i tre album. Postfriskt material från 1960-talet och framåt. Nominal minst ca 4200,-. Bra kval.	1.400:-
1464A	Pärm med mest häften 1950–90-tal inkl. en del bättre. Nom. ca 3300.	1.400:-
1465A	Insticksbok med dubletter, 5 öre–15 kr. Sorterat i valörordning. Nom 3.200.	1.400:-
1466L	Häften och märken mest 1960–70-tal. Nom ca 2950.	1.200:-
1467A	Album med häften från huvudsakligen 1990-talet. Nom ca 2.400.	1.000:-
1468L	Ask med häften ca 1965–80. Nom ca 2540.	1.000:-
1469A	Pärm med mest femstrip ca 1940–92. Nom ca 2250.	900:-
1470K	Företagspost 1981 i hundruller samt ett femtiostrip.	800:-
1471A	Insticksbok med dubletter ca 1960–90 med bl.a. rabattmärken.	800:-
1472A	1950–80-tal i album. Nominal cirka 1.700:- inklusive några rabatthäften. Mest bra kval.	700:-
1473A	Ask med märken och en del häften 1980–90-tal. Nom. ca 1670.	700:-
1474A	Pärm med häften mest 1970–80-tal inkl. många med markeringar. Nom ca 1580.	700:-
1475L	Två insticksböcker med dubletter. Högt nominalvärde.	700:-
1476A	Insticksbok med bl.a. häften. Nominal ca 1300.	600:-
1477A	Tre album med huvudsakligen märken från 1960–80-talen, bl.a. block.	600:-

Årssatser, årsböcker, etc. / Year sets, year books, etc.

1478L	Årssatser 1977–84 i bananlåda. Förseglade med flera dubletter. Nominal cirka 11.000:-. Bra kval. Cirka 18 kg.	5.000:-
1479L	Årssatser 1969–88 i kartong. Bra variation. Nominal cirka 5.500:-. Ngt blandad kval.	2.500:-
1480L	Parti 1979, 90 öppnade årssatser, nom. 5633,-. Bra kval.	1.600:-
1481A	Elva årssatser varav 1968, 1972 samt tre ex vardera 1970 och 1973–74.	1.200:-
1482L	Parti 1980, 40 öppnade årssatser, nom. 2984,-. Bra kval.	800:-

1483A	Årssatser. 1974, 1975–78 (2), 1980–82, 1985, 1987 samt årsbok 88/89. Nom ca 1.240 inkl. många rabattmärken.	500:-
1484P	Plomberade årssatser 1967 resp 1968.	400:-
1485A	Första årsboken 1987/88. Bra kval.	400:-
1486A	Förseglad årssats 1968.	400:-
1487P	Den första årsboken 1987/88. Facit 2000:-.	200:-

Rabatthäftespartier / Discount booklet lots

1488K	41 st rabatthäften.	4.000:-
1489A	33 ex 1981–90.	3.300:-
1490A	24 ex 1980–90.	2.400:-
1491K	Tio ex 1981–90.	1.000:-
1492	Hundra rabattmärken och tio st företagspostmärken.	500:-

I huvudsak stämplade frimärkssamlingar Sverige

Mainly used stamp collections Sweden

1493L	Stpl samling 1855–2008 i åtta album. Mycket fint monterad, med maskinskriven historik om varje utgåva. Nästan komplett fr.o.m. 1941 ofta med dublett och par + lösa tresid. Bra tidigare t.ex. fem st 4-skill, svart och brun lokal, Vapen–Ringtyp komplett utom Lejon typ 1 och 1 Rd t.13, En del vattenmärkesvarianter Oscar, m.m. Separat pärm med 1920-tal – många bra vm, papper, varianter. Kongress, Förening t.o.m. 1 kr, de flesta BC/CB, m.m. I regel bra kvalitet, många vackra stämplor – mervärde. F ca 90000,-, även mervärde för Dp, etc. 1920-tal. Cirka 15 kg. (Foto)	10.000:-
-------	--	----------



ex 1493

1494A	Stpl samling/parti 1855–1974 i stor insticksbok. Dublett-samling med bättre/dyra märken, bl.a. 6 sk (två) och 8 sk (två), defekta, många vackra stämplor. Ngt blandad kval. (2500)	7.500:-
1495A	Stpl samling 1855–1936 i album. Bra samling med bra Vapen–Ringtyp inkl. en del nyanser, Landstorm komplett, F 124–25 ★, Kongress och Förening ★, bra avsnitt tjänste och lösen. Bra kval. (500)	6.000:-
1496A	Mest stpl samling 1855–1957 i Estettalbum med F 1N ★, tre 4 skill, 6 skill (rep), 8+24 skill, båda Lokal, överkomplett Vapen, Lejon + Ringtyp inkl. 15c, överkomplett Tjänste + Lösen, komplett Landstorm, komplett ★ Kongress + Förening, etc. Mest bra kval.	6.000:-
1497A	Stpl samling 1855–1969 i DAVO-album med fickor. Valfyllt album med bättre märken, bl.a. Kongress och Förening t.o.m. 2 kr, Förening 5 kr ★, kt. Mest bra kval. (800)	3.500:-
1498A	Mest stpl samling 1855–1949 i Estett-album. Valfyllt album, med bättre, bl.a. mycket Vapen–Ringtyp med nyanser. Mest god kval. (500)	3.500:-
1499A	Stpl samling 1855–1970 i Schaubek-album med fickor. Trevlig gammal samling med bl.a. vackra stämplor, få luckor. Mest bra kval. (Foto)	3.500:-



ex 1499

1500P	Stpl samling 1855–1932 på blad. Med bättre märken, bl.a. 8 sk defekt, Kongress t.o.m. 1 Kr, Förening komplett. Ngt blandad kval. (280)	3.000:-
1501A	Stpl samling 1855–1977 i två Leuchtturm-album utan fickor. Valfyllda album, med bättre märken och en del vackra stämplor. Bra kval. (1500)	3.000:-
1502K	Stpl lot 1855–1924. Bl.a. 6+8 sk (defekter), något övrigt klassiskt, tjugotalet bättre (olika) 1924 års, Landstorm, etc. Högt värde! Blandad kval. (100)	2.800:-

1503P	Stpl samling 1855–1930 med bl.a. 8-skill (runt hörn), båda lokal, överkomplett Ringtyp utom F 37, flera Landstorm, bandmärken, Kongress + Föredning 5 öre–2 kr, etc. Delvis blandad kval.	2.800:-	1532A	Stpl samling 1855–1963 i KABE-album utan fickor. Bl.a. 4 skill, 17 öre Lejon, 4 öre Ringtyp tandn. 14, lösen tandn. 13 komplett, 4 öre, 20 öre röd, 1 kr långa tjänste tandn. 14, ett par mellanvalörer och 1 kr Förening, m.m. Blandad kval.	1.000:-
1504A	Stpl. 12 ÖRE VAPENTYP. Samling ca 500 plåtede märken från plåt 5 och 6 klassificerade efter tandning. Även de svårplåtede märkena som saknar typfel förekommer rikligt. Ex. Stavenow/Millhagen.	2.800:-	1533P	Stpl samling/parti 1855–1961 på blad. Bl.a. 4 sk (två), 8 sk defekt. Blandad kval. (500)	900:-
1505A	Stpl dubblott Vapen, Ringtyp, tjänste och lösen i insticksbok, något blandad kvalitet. T.ex. Vapen 5 öre×8, 24 öre×12, flera långa tjänste tandn. 14. Bra värde.	2.500:-	1534P	Stpl dubblottpost med stämplade BC/CB-par. F 16.850.	900:-
1506L	Stpl 1877–1920-tal i kartong. Mycket Ringtyp, Oscar II, bandmärken i åtta insticksböcker med många vackra stämplar, strip, m.m. Mest bra kval.	2.500:-	1535A	Stpl samling 1855–1977 i två album inkl. två st F 2, överkomplett Vapen, F 15–26, bandmärken, något BC/CB, etc.	800:-
1507A	Stpl gammal samling 1855–1985 inkl. tjänste och lösen, med tyngdpunkten på det äldre med en del vackra stämplar i två st Leuchtturmalbum (blad t.o.m. 1999)	2.500:-	1536A	Stpl 1855–1975 i album. Mest före 1946, 4 skill, diverse Vapen, Ringtyp, lösen, o.s.v. Kongress till 1 kr, Förening till 2 kr, åtta BC/CB, m.m. Mest bra kval.	800:-
1508A	Stpl i Visiralbum. Ringtyp t 13 + 13 ph, ca 600 st många med vackra stämplar. God kval.	2.400:-	1537A	Stpl 180–1970-tal i Visiralbum. Mycket femstrip på bl.a. bandmärken, Tre kronor komplett, modernare strip och block, m.m. Mest bra kval.	800:-
1509A	Stpl samling 1855–1964 i två Lindner-album med fickor. Med en del bra material, från Oscar och framåt mest bra kvalitet med en del vackra stämplar. Tjänste och Lösen ingår ej, men bl.a. bra bandmärkesdel med en del bra vattenmärken, en del tresidiga och par, etc. I början blandad, sedan bra kval.	2.200:-	1538A	Stpl Ask med dubbletter TJÄNSTE i pergamynkuvert, bl.a. 180 st T 14. Många praktstämplor.	800:-
1510A	Stpl samling 4 skill–1973 i två pärmar inkl. komplett Vapen, F 15, mycket Ringtyp och Oscar II, F 105–24, Kongress 5 öre–2 kr, komplett Förening, flera BC/CB och vackra stämplor, etc. Mest bra kval.	2.200:-	1539A	Stpl. Insticksalbum med block ca 500 st, samt strips, mest modernt, många vackert stämplade.	800:-
1511P	Mest stpl samling 1855–1935 på blad. Med en del bättre Ringtyp, Landstorm, bl.a. F 125 ★, Kongress och Förening. Mest bra kval. (350)	2.000:-	1540A	Stpl samling 1872–1956 i album utan fickor. Bra Ringtyp, från 1938 nästan komplett. Mest bra kval.	800:-
1512P	Stpl lot. Mest skilling–Ringtyp, med en del varianter, i två resturvalshäften + lösa blad. Mest bra kval. (300+)	2.000:-	1541K	Stpl lot 1920–36. Mest bandmärken, inkl. olika papper, vm, många bättre, bl.a. flera F 156 cxz, och en del varianter bl.a. plåtsiffror. (500)	700:-
1513P	Stpl lot Ringtyp i alla valörer på ca 35 blad i mest bra kvalitet. Ett stort antal läsbara stämplor, ocn några bättre. (500–600)	2.000:-	1542A	Stpl samling Vapen–2000 i DAVO-album, nästan komplett efter 1942 inkl. flera vackra stämplor. Mest bra kval.	700:-
1514A	Stpl dubblottparti 1920-tal Stående lejon–Profil vänster. Bra mängd i utvald kvalitet, och många bra vattenmärken, ibland i mängd. Bl.a. 13 st 141bz, en st 142Ea, tolv st 144Acc, en st 144Cbz, två st 144Ccxz, 17 st 145Ea, 168bz i par, sju st 179Abz, fem st 189 och mycket annat. Mycket högt värde, minst 45000.-	2.000:-	1543A	Stpl samling Vapen–1977 i Leuchtturm-album utan fickor. Bra grundsamling med bl.a. 24 öre vapen, 20 öre förening, ringtyp mph komplett.	700:-
1515A	Stpl samling 1855–1986 i två Larssonalbum. Mycket blandad kvalitet. Vapen med några nyanser, Kongress t.o.m. 60 öre, Förening t.o.m. 50 öre. Värde enl. inl. allt räknat 30500.	1.700:-	1544A	Stpl samling 1855–1949 med huvudsakligen 1800-talsmärken, samt två album ”Wennbergs Galleri” med få märken. (300)	700:-
1517P	Stpl samling 1855–1936 på blad med fickor. Med bl.a. tre st 4 sk, Ringtyp med nyanser. Förmånligt. Mest bra kval. (300)	1.500:-	1545	Stpl 1920–34. Stående lejon, Alla olika, t.ex. F 140C+Ccx, 141bz, 142Abz,+Acc+Ecxz, 143Acc, 144Acc+Ccx+Ecx, 145E+Ecx+Ecxz, 146E, 148Acxz. Mest god kval. F 6.805 SEK (25)	600:-
1518A	Stpl 1855–1970 i album. 4 skill, svart lokal, Vapen, Ringtyp, o.s.v. Förening 1924 komplett, ett tjugotal BC/CB, m.m. Mest bra kval. (650)	1.500:-	1547P	Mest stpl lot. Ringtyp tandn. 14 på klipp, inkl. tre st F 22f, tandn. 13 serie med en del nyanser, vackra stämplor, Landstorm I–III, ca 50 märken ☉, Gustaf V en face lot ★/★ ★. God kval.	600:-
1519A	Stpl samling 1856–1930-tal i album. Kongress 5–50, 80 öre, 1, 2 kr + 10 öre cx, Förening komplett utom 80 öre men med 10 öre cx. Även lösblad med klassiskt Norge och Danmark i mest dålig kval. Mycket blandad kval.	1.500:-	1548A	Stpl lot i insticksbok samt fyra st visirblad med bl.a. 180 st stora tjänste och ca 200 st ringtypsmärken. (1000)	600:-
1520A	Stpl samling 1978–93 i Estett-album utan fickor. Massor av LYX-stämplade märken. Högt värde! Mycket bra kval.	1.500:-	1549A	Stpl samling 1855–1966 i Facit-album. Bra klassisk del och bra bandmärken, bra tresidiga 1938–39. Mest bra kval.	600:-
1521A	Stpl samling 1865–1960 i album utan fickor. Bra Ringtyp, bra 1924 (komplett resp. upp till 1 Kr) från 1932 nästan komplett. Mest bra kval.	1.300:-	1550	Stpl 1920–33. Postemblem, alla olika, t.ex. F 156cxz, 159bz, 162cx, 165bz+cxz+cz, 168bz, 169cxz. Mest god kval. F 4.920 SEK (13)	500:-
1522P	Stpl samling ca 80 ex komplett Tjänste 1–54 och Lösen 1–20 inkl. en del nyanser som L17a, (ej Tj22B). Även ett tjugotal militärmärken inkl. M8, etc.	1.200:-	1551K	Stpl. Drygt 25 ex mest Vapen–Ringtyp inkl. bättre märken och vackra stämplor, 332CB på klipp, etc. Mest bra kval.	500:-
1523A	Stpl. Ask med tusentals Oscar II i kuvert, instickskort, buntar och album. T.ex. ingår vackra stämplor Karlstens Fästning, Ölands Näsby, Hofgården, Lågum (boktryck), FKPM Mjölby-Link, Boda-Longstad, etc.	1.200:-	1552P	Mest stpl samling 1858–1936 på blad. Mest bra kval. (270)	500:-
1524A	Mest stpl. TRE KRONOR. Dubblottsamling något tusental märken i två pärmar inkl. ca 140 försändelser, FDC, strip, fina stämplor, några ★ ★ inkl. trekronan med fluor, etc.	1.200:-	1553P	Mest stpl parti på Visirblad etc.. Bl.a. bra äldre material fram till 1930-talet.	500:-
1525A	Mest stpl samling 1855–1978 i Visiralbum. Med bättre märken, bl.a. F 124 snc ★ ★, 125 snc ★. (800)	1.200:-	1554A	Stpl samling/parti. Dubblottsamling Oscar–1984, även en del FDC, några vykort. Mest bra kval. (1000+)	500:-
1526A	Stpl. I det närmaste komplett samling 1973–2007 i tre pärmar. Huvudsakligen med prakt-/lyxstämplor!	1.200:-	1555A	Stpl 1858–1950-tal i stort album. Dubbletter på A4-ark i bra variation. Mest bra kval.	500:-
1527A	Stpl samling 1858–1969 i Leuchtturm-album utan fickor. Bra grundsamling med bl.a. vapenserien utom 9 öre, tjänste tandn. 14 3 och 4 öre, Kongress 20, 35, 45 öre, Slottet CB.	1.200:-	1556A	Stpl. Två pärmar med försändelser, många vykort från 1900-talets början, dessutom ingår utländska försändelser bl.a. från USA. (75)	500:-
1528	Stpl 1920–34. Stående lejon, Alla olika, t.ex. F 140Acx+C+Cbz+Ccx, 141bz, 142Abz+Acc+E+Ecxz+Ecc, 143Acc, 144Acc+Ccx+Ecx. Mest god kval. F 10.175 SEK (25)	1.000:-	1557A	Stpl. Restsamling 12 öre Vapen–1963 på lösblad + dubbletter i tjockt insticksalbum.	500:-
1529A	Mest stpl samling 1855–1970 i Kabealbum inkl. en del bättre i början, F 18, tjänste, lösen, bra 1924 års, etc. En del ★ ★ efter 1970. Högt katalogvärde, men blandad kval.	1.000:-	1558L	Stpl parti i kartong. F 59 Oscar 50 öre. F 25900 (3700)	500:-
1531A	Stpl. OSCAR. Variantsamling ca 2300 märken varav 700 klassade. Sesö/Norbergs varianthandbok medföljer. Även ca 480 märken stpl jul- och nyårsafton samt nyårsdagen.	1.000:-	1559L	Stpl. F 53 Oscar 8 öre. (2000)	500:-
			1560L	Stpl. Låda med div. bl.a. stämplade häften, ask med stämplade tidiga 1900-talsmärken, några BC/CB-par samt lite kuriosas.	500:-
			1561L	Stpl. Låda bl.a. stor mängd osorterat Tvåfärgad sifertyp–modernt, ett 20-tal vackert stämplade militära svarsmärken.	500:-
			1562L	Stpl. Låda med samling i Facitalbum Vapen–1971, bunt Vapen+Ringtypsbrev, ett 70-tal FDC 1940–70-tal. Även 16 urvalshäften Sverige+övrige länder.	500:-
			1563A	Stpl. 90 olika häftesblock, block och häften 1954–2000. Högt katatlogvärde!	450:-
			1564K	Stpl. Tio st moderna märken med LYX-stämplor.	400:-
			1565K	Stpl lot Stående lejon bl.a. F 142bz par, cxz (20), 144bz (10), cxz (30), cz, ktt, 148cxz. F ca 10000 (68)	400:-
			1566K	Stpl på instickskort. Postemblem lot bl.a. F 159bz (fem), 165bz (elva), cxz (två), cz (två), 173bz (tio) + 179bz f trestrip (ett märke veck). Mest bra kval. F ca 11000 (41)	400:-
			1567P	Stpl lot på Visirblad. Örevalörer inkl. cx och grönblå, totalt 87 märken (17 olika valörer). Katalogvärde enligt inlämnaren F 11300,-. Mest bra kval.	400:-
			1568A	Stpl samling Vapen–1974, inga direkta toppar men många olika märken. Facit-2005 ca 14600.	400:-
			1569A	Stpl 1938–87 i Facit-album med fickor. Nästan komplett med många par. Bra kval.	400:-
			1570A	Stpl. Diversealbum Ringtyp–1930-tal. Små tjänste komplett, ett par lösenmärken, några vackra stämplor bl.a. lite Oscar.	400:-

1571L	Stpl. Låda med tusentals märken i pergamynkuvert, bruksmärken Gustaf V och Gustaf VI Adolf från 1940–50-talen.	400:-
1572K	Stpl lot på instickskort. Små tjänste 2, 4, 5, 7, 10, 12, 20, 25, 30 öre, 16 st med vm omv linjer och 4, 10, 20 öre med vm omv linjer + KPV, mest två av varje. Ngt blandad kval. F 3300 (22)	350:-
1573K	Stpl på instickskort. Lot Oscar-bandmärken med vm varianter, Omv linjer, omv linjer + KPV, del av två kronor + variant F 74, v2. Mest bra kval. F ca 7000 (33)	350:-
1574A	Stpl. Nio urvalshäften Ringtyp-modernt. Restvärde enligt inl. ca 1800. (1400)	300:-
1575A	Stpl parti Ringtyp-1970 i insticksbok. God mängd (ej 1950-tal) med ett par bättre märken.	300:-
1576P	Brevstycken. 49 st ringtypsmärken på små vackra klipp, bl.a. två st 20 öre blekorange på olika klipp.	250:-
1577A	Stpl. God standardsamling Ringtyp-1969 i Stenderalbum. Bl.a. 5 kr Posthuset, bra 1940-tal dock ej par, m.m. 30 öre Kongress i fyrblock två st ★★, två med fasts.	250:-
1578	Stpl lot med 1 Rd tn 14 två ex, 10/24 öre mörkblå/gul och 12 öre Lösen tn 13 i fyrblock.	200:-
1580A	Buntar. Ask med buntar, oftast hundrabuntar, Oscar II-bandmärken och tjänste. Totalt 89 st.	700:-
1582L	Buntar parti moderna, mest 1970-80-tal, 470 st hundrabuntar.	250:-

Frimärkssamlingar med blandat innehåll Sverige
Mixed stamp collections Sweden



1583A	★★★/★/○. Äldre stämplad samling i Verbisalbum med fickor 1855-1924. Bl.a. alla skillingar med två st 8 skill och fyra st 4 skill i olika nyanser, båda lokal, Vapentyp i nyanser, Lejontyp, Ringtyp, En del bättre Landstorn och båda 1924 års serier. Även en del Tjänste och Lösen. I slutet finns en del ★/★★. I början blandad, sedan bra kval. (Foto)	10.000:-
1584V	★/○ samling 1855-1930-tal på blad från gammal orörd samling. Fem fyrskillingar varav flera vackra stämplor/praktex, två svarta lokal (ett med kt och ett vackert på klipp), Vapentyp överkomplett. Nyanser och stämplor förekommer i hela samlingen, bland annat ESPÅS på Ringtyp. Besiktiga! Mest god kval. (200)	7.000:-
1585A	★★★/★/○ samling 1885-1949 i två album. Stämplad och ostämplad samling monterat på trevligt ritade vinjettblad, med en del bättre märken. Bra kval.	3.000:-
1586A	★★★/★/○. Trevlig gammal samling som startar med 4 och 8 skill bco och slutar 1967 inkl. tjänste ock lösen, dessutom ingår bl.a. Lanstormen med Posthuset ★★, Kongressen t.o.m. 1 kr och många BC/CB-par.	2.500:-
1587A	★★★/★/○ specialsamling 1939-54, två album i huvudsak stämplat, bl.a. nyanser. Några BC/CB t.ex. tre st Slottet. Även FDC.	2.500:-
1588A	★★★/★/○ specialsamling Tre Kronor, Hällristningar, Snoddas och Gustaf VI Adolf i två album mest stämplat - nyanser, samt även bra FDC.	2.000:-
1589A	★★★/★/○. Album med mängder av mest varianter Ringtyp-modernt. T.ex. 138cz i ★★ fyrstrip, 273Cv i ★★ par, 142 ★ med dubbeltass, flera häften inkl. H57v och tre ex H33C, dubbelpräglingar, plåtsår och felskurna märken, etc.	1.800:-
1590P	★★★/★/○. Mapp med hundratals märken inkl. bättre Ringtyp, Tjänste, Lösen. Postfriska är bl.a. F 45, 138v2, 212cxz, 245 Muster, 320BC och flera helark, etc.	1.300:-
1591L	★★★/★/○. Stor låda med bl.a. brev, kort, åtskilliga vackra stämplor, stämplade och ★★ häften, massvara i kuvert, album med ★★, liten ask med mynt, etc. Cirka 28 kg.	1.300:-
1592P	★/○ samling Ringtyp-bandmärken på blad. Även en del tidiga FDC/brev inkl. några sända från Tyskland/Ryssland. Intressant. Mest god kval. (300)	800:-
1593A	★★★/○. Pärm med mängder av märken 1938-48. Postfriska bl.a. F 324CB, 329 (9), 100 ex vardera av 345-46+356+364.	700:-
1594P	★★★/★/○ samling 1936-80 på blad. Nästan komplett, från 1958 ostpl. Bra kval.	500:-
1595A	★★★/★/○ 1938-80 i Leuchtturm-album med fickor. Bl.a. sju BC/CB. Mest stämplat. Mest bra kval.	500:-

1596L	★★/○. Låda stämplat dubblettlager Oscar-1970-tal samt tre små insticksböcker div. ★★, mest modernt.	500:-
1597L	★★/★/○. Låda med bl.a. svenska häften samt en hel del utländskt. Fyndlåda.	500:-
1598A	★★★/★/○ äldre-modernt i album. Häften i album, insticksbok med nominal samt några äldre vykort, m.m. Mest bra kval.	250:-
Stämpelmärken samlingar / Revenues collections		
1600P	ENKLA BELÄGGNINGSSSTÄMPLAR Lilla Riksvapnet 1845. 29 st 3 skill- 10 rd, helt övervägande skillingvalörer. Blandad kvalitet. Även ett par dubbla, mest 4 skill.	700:-
1601P	ENKLA BELÄGGNINGSSSTÄMPLAR. Lilla Riksvapnet 1858, 15 st 10 öre - 9 kr.	400:-
1602P	Dokument med stämpelmärken (10) bl.a. pass 1928, lösa märken på klipp (ca 50).	350:-
1603K	ENKLA BELÄGGNINGSSSTÄMPLAR, Svea Rikets Ständer. 18 st i blandad kvalitet, mest Nordwall och Ygberg.	250:-
1604K	ENKLA BELÄGGNINGSSSTÄMPLAR, tre st Svea Rikes ständer: 3, 4, 12 SCH Nordvall i mycket fin kvalitet.	200:-
1605K	Samling ENKLA BELÄGGNINGSSSTÄMPLAR, Stora Riksvapnet 1865, lot 27 st 25 öre, sex st 50 öre, två st 1 rd.	200:-
1606K	ENKLA BELÄGGNINGSSSTÄMPLAR. Lot Ygberg, 5 SCH×1, 6 SCH×7, 8 SCH×1, 12 SCH×2. Fin kvalitet.	200:-
Brevmärkessamlingar / Collections seals		
1607A	Lot i två insticksböcker med huvudsakligen God Helg-märken i bl.a. ark. Lite utländskt ingår.	300:-
1608L	Fyra insticksböcker med huvudsakligen God Helg-märken, även utländska, dessutom bl.a. värdeetiketter, o.dyl.	300:-
Häftessamlingar / Booklet collections		
1609A	Samling ca 195 ex 1940-66 inkl. H53, 59, 62-65, 70, två ex H57, tre ex vardera H58 och 60, flera kungahäften och mycket markeringar. F ca 47500 utan tillägg.	3.200:-
1610A	38 handgjorda häften 1918-39 inkl. dubletter, bl.a. H36CB O. F ca 38000 enligt inl.	3.200:-
1611A	Samling drygt 200 ex H9 till ca 1970. Bl.a. H23, 25, 29-30, 34, 36-39, etc. F ca 36600.	3.200:-
1612A	Samling 1918-74 inkl. några handgjorda, därefter bl.a. H57, 60, 63I, 65 och brukshäften. F ca 34200. (240)	2.800:-
1613A	Samling i två Visiralbum. H171-419 nära komplett oftast två av varje bl.a. H211 O Cyls 2 (inga rabattmärken). Högt nominal. (480)	2.800:-
1614	Lot 16 handgjorda häften, varav 13 olika, bl.a. H13 Gustaf II Adolf vm KPV, F 13450, många lämpliga för vidareförsäljning. Mest bra kval.	2.500:-
1615A	Samling H9-48. Delvis ej kompletta eller tomma omslag. Blandad kval. (35)	2.200:-
1616A	H55-168 i stor insticksbok. Med bättre häften bl.a. Sergel, Skansen, etc., flera med cyls. Bra kval. F 15600 (90)	2.000:-
1617L	Fem olika förseglade hundrapack inkl. H281, 293-94, 296 och H298. Nom 4450.-.	2.000:-
1618L	Parti i kartong. 1966-86 + några äldre, även H371 (32) + nio häftesblock ○. (1000)	2.000:-
1619L	Fem förseglade hundrapack 1972-78 inkl. H261, 276, 296, 298 och H309. Nom 3950.	1.700:-
1620L	Fem olika förseglade hundrapack 1973-77 inkl. H264, 272, 279, 298 och 301. Nom 3350.	1.400:-
1621L	Parti i kartong. Automathäften HA3-HA26 i sju lådor + HA22A (100), B (70). Bra kval. (1000+)	1.300:-
1622P	Samling 1945-70 på Visirblad. Bra kval. (150)	1.200:-
1623L	Parti 1942-70. 1-5 av varje. F 14000. + lot 19 olika rullar 1939-49. F 7200. Bra kval.	1.200:-
1624A	Album med 47 häften, 32 olika, F mellan nr H39-246, bl.a. två st H65. F 18.200.	1.000:-
1625A	Samling drygt 120 ex HA1-18 inkl. 1R+O, 4AR+O, HA6 komplett, etc. F ca 10400 (en hel del markeringar oräknat).	900:-
1626A	Samling 1942-69 i två album. Även några äldre. Bra kval. F 14000	900:-
1627A	Samling drygt 120 ex ca 1940-72. F över 10000, markeringar oräknat.	800:-
1628A	Samling ca 140 ex HA1-21. F ca 9350, markeringar oräknat.	800:-
1629A	Samling i Visiralbum. Automathäften HA1 (R, O) -26, med en del markeringar. F ca 15000 (150)	800:-
1630A	Samling Medaljong-1970-tal i två album Katalogvärde enligt inlämnaren F > 17300.-. Bra kval.	800:-
1631L	Dubblettpost häften i pergamynkuvert, huvudsakligen från 1950-70-talen. Totalt över 200 st inkl. några automathäften t.ex. HA6.	800:-
1632L	Ask med hundratals häften mest 1940-50-tal. Blandad kval. men bl.a. bra ex H80, 108 (5), 50 ex vardera H75+83, 135 ex H82, etc. Även 20 ex H345 samt plomberad förpackning med 20 rullar F 353 Flottan.	700:-
1633A	1947-74 i album. 160 häften, en av varje i insticksbok och på visirblad. Bra kval.	500:-

1634L	Häftesparti 1960–70-tal i plåtask. Bra kval.	500:-	1673A	Samling i Visiralbum. Ortsstämplar på klipp, 1920–40-tal. Mest bra kval. (ca 600)	250:-
1635K	Fyra st handgjorda häften: H26 R, 27 O, H29–30 med stämpel "Norrköping 1 20.2.36" på framsidan. F 3700	400:-	1674A	Samling Vapen–modernt på klipp och lösa märken inkl. dubletter. Flera vackra ex ingår. (700)	250:-
1636L	Ask med automathäften HA1–26, t.ex. HA5+6 komplett. Nom. ca 480.	400:-	1675A	Parti i album. Ortsstämplar sorterade landskapsvis, äldre–modernt, mest Oscar. Mest bra kval. (280)	250:-
1637A	Liten samling 1946–75 inkl. dubbl. F ca 4000. (62)	300:-	1676	Sex Vapenmärken med fina stämplat varav en strålstämpel Hofva (kht) och en 24-öring Ökne 23.8.70.	200:-
1638A	Låda med huvudsakligen 1960-talshäften.	300:-	1677	BREDARYD, sju st ringtypsmärken tandn. 13 utan ph och 10 öre Oscar II boktryck, med prakt-/lyxstämplar 1884–87.	200:-
Stämpelsamlingar / Cancellation collections					
1639A	Samling ca 3900 ex mest Oscar II–1960-tal på förtrycksblad landskapsvis i tre pärmar. Mängder med prakt/lyx och även bättre stämplat.	5.000:-	1678K	13 st ringtypsmärken med blå stämplat.	200:-
1640A	OSCAR II F 54. Samling närmare 2200 olika landskapsvis på förtrycksblad i två pärmar inkl. många prakt/lyx och bättre stämplat. Bör ses!	5.000:-	1679K	15 st ringtypsmärken med bikupestämplat.	200:-
1641A	OSCAR BOKTRYCK. Utställningsmonterad samling 384 märken och 18 försändelser monterade på blad med Sverige-karta och orten inprickad, ibland med postmästarens namn. (samlad av svenskamerikan). Mest AB-prakt/lyxstämplar.	2.800:-	1680P	Samling/parti P-län inkl. järnvägsstämplar, Ringtyp till 1980 inkl. några bättre. Ngt blandad kval. Postal 3338,- (123)	200:-
1642P	SKÅNE. 85 st brev och kort Vapen–1980-tal, mest äldre, bra spridning. Stämpelvärdet enl. inl. 2500.	900:-	1681P	Lot Halmstadstämplar på två Visirblad. Ngt blandad kval. (50)	200:-
1643A	Parti i album. Orter A–Ö på Ringtyp tandn. 13, m.ph, ganska varierat förutom ca 50 st Stockholm. Ngt blandad kval. (277)	900:-	1682A	Samling i Visiralbum. Nst 60, mest på klipp, ordnade länsvis. Ngt blandad kval.	200:-
1644	Sex st järnvägsstämplar på 5 öre Oscar II: PLK 7 F, PLK 216.D, PLK 377.A, PKXP 89.D, PKXP 89.E och PKXP 89.F.	800:-	FDC-samlingar / FDC collections		
1645A	HÄLSINGLAND. Parti A–Ö i två album, mycket varierande kvalitet. Även klipp. 12 öre Vapen–1950-tal, en del senare. (1500)	800:-	1683A	Samling ca 50 ex 1933–66 inkl. flera bättre, t.ex. Postsparbanken och Bildsten BB. F drygt 8400.	900:-
1646A	VÄSTERGÖTLAND. 88 st brev/kort, bra spridning. 12 öre Vapen–1970-tal. Blandad kvalitet, Stämpelvärdet enl. inl. 3000.	800:-	Brevsamlingar / Cover collections		
1647A	GOTLAND. Parti i album dels ca 140 klipp Oscar–1950-tal, dels ca 150 försändelser från Oscarsvykort till moderna specialstämplar.	800:-	1684A	Kongress och Förening komplett på var sitt brev, något större än A4, till Schweiz, samt ett med Kongress 20, 30, 35, 80 öre, 1 och 2 kr, samma storlek och destination. Alla med UPU-stämpeln.	4.000:-
1648P	VÄRMLAND. Samling på 25 öre Oscar, 94 st, fåtal dubletter. Mest AB-prakt/lyxstämplar.	700:-	1685P	KONGRESS/FÖRENING. Åtta rekommenderade brev till Schweiz från delegat, olika frankeringar trol. i rätt viktclass, alla utom en med bl.a. högvalörer 1 och/eller 2 kr. Kuvert i ca C5-format. UPU-stämpelade, mest god kvalitet.	3.500:-
1649P	ÅNGBÅT. Dubblettparti i huvudsak Oscar i mycket varierande kvalitet. (350)	700:-	1686P	KONGRESS/FÖRENING. Sju st brev till Schweiz från delegat. Drygt C5-format, olika kombinationer, trol. rätt porto, sex st med 1 kr i kombination, ett med 2 kr. Mest god kvalitet.	2.000:-
1650A	VÄSTERGÖTLAND. 90 st brev och kort, bra spridning vapen–1970-tal, mest äldre, Postalvärde ca 3000.- enl. inlämnaren.	600:-	1687A	Pärm med ett 70-tal försändelser förfilatelietill–1940-tal varav 18 framsidor. T.ex. vacker Burgsvik 1866 på brev F 9, fyra brev med 332CB, lösenbrev från Danzig 1921, en del Luftpost, Returstpl 1902, etc.	1.200:-
1651A	OSCAR II F 54. Samling järnvägslinjer huvudsak Småland+ Östergötland samt Sveriges städer på förtrycksblad. Totalt ca 250 mest prakt-/lyxstämplar inkl. en del bättre.	600:-	1688A	Pärm med 15 försändelser 1863–1952 inkl. F 22 till Finland 1876, tre brev med 2×3 öre F 14, F 56 på 10-öres REK helsak 1891, Reklamation 1918, F 136–38 express 1922, F 138 singel till Tyskland, FKMB Boden-Kiruna 1952, etc. Mest bra kval.	1.000:-
1652P	Parti på Visirblad. O-län ortsstämplat, järnväg på Vapen–Oscar, dessutom Göteborg, lokalpost (36) ej värderat. Blandad kval. F 7450 (220)	500:-	1689A	Lot förfilatelietill–Ringtyp. Bl.a. 28 st 12 öre Vapen varav två st med dubbelt porto, 21 st 12 öre Ringtyp övervägande tandn. 14. Blandad kvalitet. Många med innehåll. (60)	1.000:-
1653P	Parti på Visirblad. T-län ortsstämplat, järnväg, mest på Oscar-band. Blandad kval. F 7600 (232)	500:-	1690A	Album. Ringtypsbrev lot 16 brev tandn. 13, F 28 (två), 29 (tre), 30 (tre), 31 (två), 33 (ett till Finland, två till England), 34 (ett), 32 (två). Dessutom samling ca 50 st militärbrev, m.m.	900:-
1654P	NYKÖPING. Utställningsmonterad specialsamling ca 190 st mest prakt/lyxstämplat normalstämplar, ca tio olika, med varianter i årtalsföljd. Huvuddelen Oscar.	500:-	1691P	Lot bandmärken paketavier 15 st sända till Finland/Belgien 1920–30-tal.	700:-
1655A	OSCAR. Samling Uppland och landskapen uppåt till Lappland på Oscar 8 öre och 1 kr, men mest Tvåfärgad siffrer (190). Även 32 st övriga valörer och ca 300 Stockholm. (2)	500:-	1692A	150 st försändelser frankerade med F 175–81. Många till utlandet, några pfsk, rek, m.m. många bra.	700:-
1656A	SKÅNE. 85 st brev och kort, bra spridning förfilatelietill–1980, mest äldre. Postalvärde ca 2000 enl. inlämnaren.	500:-	1693A	Samling äldre sorgebrev, ca 170 olika i pärm med plastfickor. Mest bra kval.	600:-
1657A	Samling landskapsvis i insticksbok, Oscar–1940-tal, även klipp. (700–800)	500:-	1694K	Lot lösenförsändelser äldre–halvmodernt, till/från Sverige, en del bättre. (25)	500:-
1658A	GÄSTRIKLAND. Samling A–Ö i insticksbok. Oscar–1950-tal, blandad kvalitet, även klipp. (600)	500:-	1695P	ÄLVBYN. Liten intressant lot med fyra brev 1870–75 stämplat Elfsbyn och med sidostämplat Piteå + vykort stämplat Elfsbyns Kyrkoby 1903 + rek. brev stämplat Kälarne 1897 + reklamkort (hornförlust) från E.F. Löfgrens Diversehandel Elfsby.	500:-
1659A	JÄRNVÄG. Parti PKXP och PLK i huvudsak på Oscar. (1000)	500:-	1696P	Lot lösenförsändelser, eftertaxeringskort, samlingslösen på blanketter, kuvert och en del framsidor. (70)	500:-
1660K	28 mest vackra stämplat Oscar II–1940-tal inkl. flera bättre, t.ex. fin Bodbylund 4.3.11.	400:-	1697P	Lot samlingslösen med bl.a. Slottet 1931, Slottet BC, en del Postverket 1936. (21)	500:-
1661K	Parti på instickskort. D-län, ortsstämplat, järnväg på Ringtyp–modernt, mest Oscar och stora tjänste. Blandad kval. F 8055 (215)	400:-	1698P	Tio st till Finland varav två rek från 1899 med 1 kr Ringtyp resp. 6×10 öre Oscar. Övriga rek/FDC/express-luftpost 1930-tal. Bra kvalitet.	500:-
1662P	Parti på Visirblad. U-län ortsstämplat, järnväg mest på Oscar–bandmärken. Blandad kval. F 5600 (189)	400:-	1699A	Ca 80 försändelser frankerade med F 186b och 188, de flesta rek, pfsk, till utlandet, några ass., adresskort, postanvisningar.	500:-
1663P	Parti på Visirblad. BD-län ortsstämplat, järnväg på Oscar–modernt, med en del bättre. Blandad kval. F 6100 (218)	400:-	1700A	61 försändelser varav åtta ex 12 öre Vapen, 13 Ringtyp och 40 Oscar varav nio vykort. Flera vackra inkl. prakt EKSJÖ 30.9.59, etc.	500:-
1664P	Samling på blad. Mest Uppland och Sörmland lösa märken och försändelser, Umgränsele POB 1 på klipp (Postal 500:-), även en del järnvägsstämplar. (300)	400:-	1701A	Pärm med div försändelser, Ringtyp–1945, bl.a. FDC 10 öre Gustaf V fyrsidig tandn. i par samt 10 öre små siffror CB-par (ej FDC), vykort med 269 CB, brev till utlandet.	500:-
1665A	1920–modernt i album. Brev, kort, helsaker uppdelade efter län. Mest bra kval. (280)	400:-	1702A	Pärm bl.a. 14 förfilateliebrev, t.ex. fjäderbrev från 1837, några fyrkant- och bägstämplat. Även lite helsaker och annat.	500:-
1666A	Närmare 2000 st 10 öre Oscar II, både boktryck och koppartryck i insticksbok. Blandad kvalitet. Många ångbåtsstämplar.	400:-	1703A	Parti helsaker, obegagnade bl.a. M1, 8 (4), en del bättre kB med innertryck. Bra kval. (67)	500:-
1667A	Tre insticksböcker med utvalda stämplat på klipp från 1900-talet.	400:-	1704A	Järnvägsstämplar (ca 55) och Fra Sverrig/Sverige (5) Från Danmark (2), mest på helsaker. Bra kval.	500:-
1668K	Samling/parti. N-län inkl. JVG-stämplat, Ringtyp till 1980 inkl. några bättre. Ngt blandad kval. Postal 2736,- (101)	350:-	1705L	Ca 125 brev/kort 1870–1970-tal, bra spridning, rek, pfsk, m.m.	500:-
1669P	Parti på blad. Ortsstämplar mest Oscar–bandmärken, läsbara–prakt, bl.a. F 57 Dalslandshögen praktstämpel, felande tand. (350)	350:-	1706L	Låda med svenska och utländska försändelser ca 1900–70, men huvudsakligen från 1920–40. Trevlig post.	500:-
1670K	Samling/parti E-län inkl. järnvägsstämplar, Ringtyp till 1980 inkl. några svåra. Blandad kval. Postal 3957,- (125)	250:-	1707L	Kartong lösenförsändelser äldre–modernt, från/till Sverige. (100+)	500:-
1671K	Samling/parti. F-län inkl. järnvägsstämplar, Ringtyp till 1980 inkl. några svåra. Blandad kval. Postal 4525,- (121)	250:-			
1672P	Parti. 281 stämplat på Oscar–bandmärken + tjänste.	250:-			

1708K Landstorm II, F 117, 119-20, lot om tre singelfrankerade brev.	400:-	1731A Lot bättre kort, bl.a. två tidningskort, kungabesök i Arild och Ånge, Skyttegravarna med stämpeln 1915, Schutts Herrekepering Malmö. Tavla med fotografi spårvagn Fremont. Bra kval. (10)	800:-
1709A Ca 100 brev frankerade med F 183 och 186, bra bunt med bl.a. rek, pfsk, till utlandet.	400:-	1732A FOLKDRÄKTER. 110 st 1900-40-tal, mest äldre.	700:-
1710L 95 förs. frankerade med F 176 och 178. Kombinationer, många till utlandet, några pfsk, rek, m.m.	400:-	1733L Låda med 600-700 vykort, Oscar II-1950-talet. Många från Stockholm och Hudiksvall. Flertalet oanvända.	700:-
1711K Landstorm I, F 108-11, 114, lot om fem singelfrankerade brev.	350:-	1734 1897-1920 på blad. Tecknat, bl.a. 14 Anna Palm (1897), några Jenny Nyström, m.m. Mest bra kval. (28)	600:-
1712K Lot mest ca 1910-30 i kuvert. Postanvisningar, paketavier, etc. Några lite bättre frankeringar. Även inlämningskvitton, etc. inkl. ett med blå stpl STOCKHOLM S 10.3.96. (30)	350:-	1735A TOPOGRAFI. 200 st gamla formatet Oscar-1960-tal.	600:-
1713P Liten lot förfilateli-1920-tal. Bl.a. förklaring från 1811, tidningsstämpel, rakstpl Upsala, expressbrev från 1921, några gamla vykort. (24)	300:-	1736A TOPOGRAFI. 200 st gamla formatet Oscar-1960-tal.	600:-
1714L Lot ca 400 listpostanvisningar stämplade 1968. Samtliga frankerade med 1.40 Tre Kronor och sända till England.	200:-	1737A GOTLAND. 185 st, mest kyrkor 1900-50-tal.	600:-
		1738A Drygt 230 st, mest Oscarstid topografi, gratulation, glamour. Ett fåtal utländska.	600:-
		1739L 200 vykort ca 1900-50, flera sända till utlandet från Oscarstiden. Några utländska ingår.	600:-
Militärbrevsamlingar / Military mail collections		1740K Post med båtar, ca 30 st, sju järnvägsstationer samt fem färgkort från Lödöse 1921 inkl. järnvägsstationen.	500:-
1715A Fint monterad samling brev/märken/vykort, m.m. Bl.a. vacker M1 på svarsbrev 1930, M8 löst märke, FN-bataljonstämplar, m.m.	600:-	1741A 1900-12 i album. Cirka 140 Oscar II-kort, tecknat och topografi. Mest bra kval.	500:-
1716A FN-stämplat. 17 brev och tre klipp 1957-74, bl.a. TK4 på klipp. Även ett par specialstämplar med FN-anknytning.	500:-	1742A Ca 200 topografiska, 1900-50-tal, många kyrkor.	500:-
		1743A Ca 200 topografiska, 1900-60-tal, många kyrkor.	500:-
		1744A Parti gamla handräckningskort o.dyl., även några utländska, ca 180 olika i pärm med plastfickor. Mest bra kval.	500:-
Helsakssamlingar / Postal stationery collections		1745A Samling Aina Stenberg, ca 140 olika miniatyrkort och andra äldre kort, i pärm med plastfickor. Mest bra kval.	500:-
1717L Samling i huvudsak beg. i fyra album. Mest bra kvalitet, många till utlandet, stämplat, etc. Bl.a. två st beg. bKe33. (280)	2.000:-	1746A Samling privatframställda vykort med olika, mest okända, motiv, ca 220 olika i pärm med plastfickor. Mest bra kval.	500:-
1718A Samling enkla brevkort. Ca 160 st bKe1-57, alla olika (datumsiffror, etc.) Beg. och obeg. Bl.a. bKe1 begagnad men något beskuren, samt två obeg. ett par till utlandet, t.ex. två st bKe14, (även två obeg). bKe24e, 33 komplett. Katalogvärde enligt inlämnaren allt räknat drygt 9500.	1.200:-	1747A TOPOGRAFI. 40 st, mest Oscarstid, många från Skelderviken.	500:-
1719A Dubblletsamling med omkring 200 med få undantag stämplade och postgångna ex. Mest nyare, men också en del äldre såsom enkla och dubbla brevkort, kortbrev, m.m. Ingår även flera aerogram, Postmusei utställnings- och vernissagekort, m.m.	400:-	1748A Drygt 200 äldre gratulationskort, m.m.	500:-
1720A 40 tjänstebrevkort mest sända 1916-20 inkl. flera helsaker med tilläggsfrankering.	200:-	1749L Parti svensk topografi, lilla formatet i färg, ca 600 st.	500:-
		1750L Nästan full skokartong med kort, Oscar II-modernt, även utländskt.	500:-
		1751L Skokartong full med kort Oscar II-ca 1960, även i lilla formatet.	500:-
		1752L Låda med drygt 350 vykort från ca 1900-30, många oanvända. Många trevliga motiv bl.a. "Lysekils hafsbad", Drottninggatan i Uppsala med spårvagn.	500:-
		1753L 1900-30-tal i kartong. Cirka 300 vykort, ett hundratal helsaker, m.m. Mest bra kval. (300)	500:-
		1754L 1900-50-tal i kartong. Mycket svenska och norska. Även en del tyska, m.m. Mest äldre topografi. Mest bra kval. (300)	500:-
		1755L Parti A-län, skokartong med ca 700 äldre och nyare kort. Mest bra kval.	500:-
		1756L Parti B-län, skokartong med ca 550 äldre och nyare kort. Mest bra kval.	500:-
		1757A VISBY. 90 st 1900-50-tal, mest före 1920.	400:-
		1758A JENNY NYSTRÖM. Samling 180 moderna samt 13 små och ett större äldre.	400:-
		1759A ERIK FORSMAN. Ca 200 st gratulation, mest moderna.	400:-
		1760A GÖTEBORG. 74 kort, Oscar II-modernt, bl.a. tre st hästspårvagnar utanför Sahlgrenska sjukhuset.	400:-
		1761A Två pärmar med kort, några vykort bl.a. Marstrand och Björkö på västkusten 1902 samt skämtkort bl.a. Jac Edgren (29 st). (80)	400:-
		1762L Låda med svenska och utländska kort 1900-70, bl.a. berömda personer/kungligheter.	400:-
		1763A Tre album med kort från Oscar II-ca 1970, bl.a. Jenny Nyström. Totalt ca 250 st.	400:-
		1764K Tre st Gruss aus Helsingborg, olika, ett från 1899, samt sju st Hälsning från, olika orter bl.a. Norrtälje, Floda. God kvalitet.	350:-
		1765P Samling Linköping, äldre-modernt ca 195 st i plastfickspärm.	350:-
		1766K Anna Palm. Tre skickade kort (ett utan frimärke) 1900-03: Kungliga slottet, Dalarna Rättvik och Trollhättan med flera motiv.	300:-
		1767K Lot ca 1940. Vykort från andra världskriget med olika motiv från svenska försvaret. Utgivna av Armé/Marin och Flygfilm. Bra kval. (13)	300:-
		1768A NAKET. 57 olika äldre-modernt, t.ex. fyra gamla med JOSEPHINE BAKER.	300:-



1722



ex 1723



1724

- 1769A Samling 1900–60. Gammalt vykortsalbum med med 247 Stockholmskort. Mest bra kval. 250:-
- 1770A Samling i album. Svenska och utländska kort, ca 60 st, delvis topografi med en del bättre, gamla lilla formatet. Mest bra kval. 250:-
- 1771A Album bl.a. flera BertilA, några utl. topografi. Även en dl brev, t.ex. tio gamla persiska. (50) 250:-
- 1772A Samling Uppsala äldre–modernt i tre album, ca 210 st. 250:-
- 1773L Ca 150 st, mest blommor, gamla formatet, ett fåtal Jenny Nyström. 250:-
- 1774L Äldre–modernt i kartong. Kyrkor i två album. Mest bra kval. 250:-
- 1775L Äldre–modernt i kartong. Topografi i två album. Bl.a. mycket Stockholm. Mest bra kval. 250:-
- 1776L 1900–modernt i kartong. Två album, m.m. Även en del ★★ i arkdelar. Mest bra kval. 250:-
- 1777L Parti Gränna ca 200 st äldre–modernt. 250:-
- 1778L Parti Trollhättan, äldre–modernt ca 150 st. 250:-
- 1779L Parti Kungligheter äldre–modernt, mest Sverige ca 150 st, även en del fotografier. 250:-
- 1780L Ca 400 st topografi obeg. medaljongtid, stor mängd Nöbbele prästgård och kyrka. 250:-
- 1781L Bunt med ca 130 st kort, huvudsakligen oanvända svenska från 1920–60. Ngt blandad kval. 250:-
- 1782K Lot ca 1904–20. De flesta obegagnade, bl.a. 17 från Värmland, exempelvis olika från Sunne, Kil: järnvägsstation och järnvägshotellet (med spår), sex olika från Trollhättefallen, folkdräkter från Dalarna, m.m. (31) 200:-
- 1783A Topografi. Ca 160 st Sagokort, färg, gamla formatet. 200:-
- Specialstämpelsamlingar / Special cancel collections**
- 1784L Samling minnespoststämplat, hundratals äldre och nyare på brev och vykort, inkl. några dubletter. Mest bra kval. 500:-
- Bältespännarmaterial / Cinderella**
- 1785A Parti i två insticksböcker. Helg- och reklammärken, etiketter, militärmärken och helsaker. 200:-
- Skyddsperforsamlingar / Perfin collections**
- 1786A Samling svenska och utländska, lösa märken och på försändelser, i insticksbok. Mest bra kval. 500:-
- 1787P Post med skyddsperforeringar på fem st visirblad, 230 svenska märken och 60 utländska. 350:-
- 1788P Ca 230 st, övervägande gamla. 350:-
- 1789 F 54. 10 öre Oscar II med skyddsperf THAM. Mycket ovanlig. (Foto) 300:-
- 1790A Samling med dubletter i insticksalbum. Ca 500 st skyddsperforerade märken från Hela Världen. 300:-
- 1791P Parti Medaljong–Tre Kronor på Visirblad. Mest bra kval. (150) 250:-
- 1792A Samling/parti i liten insticksbok. Samling 66 olika på 295 märken + 130 osorterade. (425) 250:-
- Kilovara / Kiloware**
- 1793L Postens förseglade kilovara 1946. Sällsynt och begärlig. 1.500:-
- 1794L Postens förseglade kilovara 1948. Sällsynt och begärlig. 1.500:-
- 1795L Postens förseglade kilovara 1963. 400:-
- 1796L Postens förseglade kilovara 1966. 400:-

Samlingar postala blanketter / Postal documents collections

- 1797K Postal sigillstämpel i mässing med posthorn under krona samt tre st mindre kronor och text ”STOCKHOLM 21”. 500:-

Samlingar postala etiketter / Postal seals collections

- 1800A Samling i insticksbok. Svenska och utländska rek-, paket-, luftpost- och paketetiketter, dessutom ett par hundra reklammärken för frimärksutställningar, mest äldre och med många bättre. Mest bra kval. 800:-

Onsdagen den 30 mars, tidigast kl. 18:30

Övriga nordiska länder / Other Nordic countries

Norge, singlar / Norway, single items

- 1801 Bergen Bypost. 2 skilling röd respektive svart i varsitt otandat fyrblock. (Foto) (★) 300:-
- 1802 41 1883 Oskuggat posthorn 12 öre matt olivgrön. Fint ex, omvänd Christiania, 6.III.84. (Foto) ☉ 700:-
- 1803 53 1886 Oskuggat posthorn 10 öre röd med omv vm. Marginallex. ☉ 200:-
- 1804K 335-40 Londonmärkena 10–60 öre på censurbrev till England. Stpl NORWEGIAN ARMY 17 MAY 1943 FIELD POST OFFICE. ☒ 400:-
- Norge, försändelser / Norway, covers**
- 1805K Stämplat 1944, till Halden från norsk frivillig i SS, med SS-censurremsa. Ovanligt och välbevarat. (Foto) ☒ 900:-
- 1806K Till Halden, POSTANSTALTEN 1112, 11.6.40. Internerad norrman (Torstein Strand) i Filipstad. Granskad-stämpel. Intressant anteckning på baks: Kortare brev! Mycket välbevarat. (Foto) ☒ 800:-
- 1807 Specialbrev till Oslo från norsk krigsfånge (Johan Nettli) i Oranienburg 1944. 25 pf Hitlerfrankering. Censurer, välbevarat. (Foto) ☒ 750:-
- 1808 Tre st postkort till Halden från norsk krigsfånge (Torstein Strand) i tyskt läger Offlag XXIC. ☒ 500:-

Norge, samlingar / Norway, collections

- 1809L Parti i kartong. Häftan H42–93 + HA11. F 27300 SEK ★★ 4.000:-



ex 1810

- 1810A Gammal samling 1855–1987 i Leuchtturm-album med fickor. Samlingens äldre del i blandad kvalitet. Många vackra stämplat. En del av Lykkebrevet 1964. (Foto) ☉ 2.000:-



- 1811P Samling 1856–1979 på blad. Med bättre märken/serier. Bra kval. (800) ★★/★/◎ 1.500:-
 1812P Samling 1909–76 i album. Med bättre serier och Tjänste. Bra kval. (600) Mest ★★ 1.500:-



- 1813A Samling 1855–2008 i Facit-album. Nästan komplett 1944–97. Bl.a. tolv st skillingar t.ex. nr 1. Några nyanser på posthorn, bra 1920–30-tal. Legionen och Universitetet, m.m. Mest bra kval. F drygt 16000 (Foto) ◎ 1.500:-
 1814A Samling 1855–1990-tal i Facitalbum inkl. ett tjugotal skillingar, flera Posthorn, F 87–93, 148–82, tjänste och lösen, etc. Mest bra kval. (1100) ◎ 1.300:-
 1815A Samling 1981–2000. Troligen nästan komplett samling inkl. block, en del sammantryck ur häften, etc., nominal minst NOK 2800. ★★ 1.200:-
 1816P Parti mest 1980-tal, ofta tio av varje, nominal ca NOK 2200. ★★ 1.000:-
 1817 F 2, 3, 6, 7. Goda ex utom nr 7 som har en felande tand. ◎ 800:-
 1818 26 ex 1905–10 inkl. tre ex vardera F 91–93, fem st F 87, fyra st F 88 samt åtta st F 85. F ca 14900. Någon enstaka kt, etc. ◎ 800:-
 1819P Samling 1877–1974 på blad. Vålfyllt efter 1909, från 1952 komplett ★ inkl. Lykkebrevet. Bra kval. ★/◎ 800:-
 1820A Samling 1856–1970-tal i insticksbok. Bl.a. 14 st skillingar, flera bättre serier 1920–50-tal. Övervägande stämplat. Några moderna block och häften. ★/◎ 800:-
 1821A Samling 1910–74 i Facitalbum. ★★ från ca 1955, det tidigare ★, fåtal stämplat. Värde enl. inl. 13000 (optimistiskt räknat!). (500) ★★/★/◎ 700:-
 1822P Samling 1940–82 i insticksbok. Efter 1968 allt ★★ och mest kompl. serier. Bra kval. ★★/★/◎ 250:-
 1823L Årssatser. 14 olika 1974–96, nom ca 1510. Även tio ex Grönland 1978–85 och fem Färöarna 1978–86. ★★ 800:-
 1824A Brev. Samling Nordkapp/Svalbard/Ishavet, etc. Ca 50 brev och kort 1913–2000-tal (några utland), t.ex. F 151–57 på brev till Schweiz och 181–83 på Rek till Paris, några vykort Polhavet, etc. Även en del märken inkl. F 130–33 ★★, ett tjugotal lokalmärken Spetsbergen, etc. ☒ 1.200:-
 1825K 87-89 Vykort, Pätryck på Vapentyp. Komplet set (3) på varsitt vykort med stpl POLHAVET. 400:-
Spetsbergen / Spitsbergen
 1826 E9-11 1909, 5, 10 och 20 öre i postfriska fyrblock med arkmarginal. F 4000+ (Foto) ★★ 1.000:-
 1827 100×2, 101, 102×2 Vykort (Möller Havnen Cross Bay, Spetsbergen) HAMMERFEST 28.8.13 + anilinstpl MAGDALENEN BAY Spidsbergen 16.Aug. 1913. Sämt till Tyskland. ☒ 300:-
 1828K Brev med Posthorn 10 öre till Kristiania, stpl + sidostpl ADVENT BAY 1897, kuvertet med minimal hörnskada. ☒ 200:-
 1829 Liten lot E5–11, några nyanser. Ovanliga. (10) ★★/★/◎ 400:-



ex 1826

- 1830K Vykort frankerat med 10 öre posthorn och lokalmärke Polar Post Valross 10 öre (E2), stämplat NÖRDLICHES EISMEER 80 o NORDBRETE 14 VII 02 och HAMMERFEST 19 VII 02. Sämt till Tyskland. Kortet visar isbjörnsjakt, från polarfararen Bade. Denne har även signerat kortet. ☒ 400:-
 1831K Vykort frankerat med 10 öre posthorn stämplat TROMSØ 10 VII 02, och lokalmärke Spidsbergen Isbjörnsjakt 20 öre 1896 (2). Sämt till Finland. Kortet visar "Nordland. Midnatsol, Lyngen". ☒ 350:-
 1832K Vykort, (Trondhjem, "Hjorten" Trondhjems Tivoli) adresserat till Frankrike, men aldrig avsänt. Frankerat med 5 öre Posthorn Stämplat med violett lokal stämpel BELLSUND 1906. ☒ 200:-
 1833K Vykort, The Trans-Polar Flight Expedition kort Frankerat med amerikanskt 2 c stämplat med amerikansk stämpel 1924 på bildsidan, och två norska märken (30 öre) på baksidan stämplat KINGS BAY 18.VI. 25, sänt till USA. (man nådde inte fram till Nordpolen utan tvingades nödlanda på isen och sedan återvända till Spetsbergen). ☒ 200:-
 1834K Vykort (Greenharbour Eisfjord i färg). Frankerat med två st 1 öre och 2 öre Posthorn samt lokalmärke Valross 10 öre (E3), stämplat TROMSØ 12.VII.03 sänt lokalt. ☒ 200:-
 1835K Vykort i färg "Spitsbergen Advent Bay" med bl.a. en tecknad bild av "Verdens Norligste Hôtel" sänt till USA. Frankerat med 10 öre Posthorn stämplat AVENT BAY 9.VIII.97 och med mottagningsstämpel bredvid. Två lokalmärken har lossnat från framsidan. ☒ 200:-
 1836K Vykort (Renkjøring paa Finsø) sänt till Nederländerna frankerat med 5 öre Posthorn och lokalmärke Isbjörnsjakt och sälar 10 öre (E10) med hörnskada. Stämplat FINSØ 26.VII.10 och mottagningsstämpel bredvid. ☒ 200:-
 1837K Vykort, Valfångstbåt i Advent Bay, Spidsbergen-Brevkort sänt till Tyskland 1903 med 10 pf Germania stpl HAMBURG och 10 öre Jägare och Isbjörn (1) stpl ADVENT BAY. (Foto) ☒ 250:-
 1838K Vykort 1906, Kort från Skorø valfångststation med landad val. Posthorn 10 öre stpl samt Spetsbergenmärke 5 öre (E7) stpl Advent Bay. (Foto) ☒ 250:-

Om du vill skänka material till välgörenhet har vi på Philea ett avtal med Myrorna och Ersta Frimärksavdelning.





1839K Vykort, Kort med Hammerfestmotiv, Posthorn
1+1+2+2+5 öre stpl samt Spetsbergenmärke
5 öre (E19) alla stpl HAMMERFEST 1910. (Foto) ☒ 350:-

Danmark, förfilateli / Denmark, Prephilately

1840K Intressant brev sänt från Hamburg till Randers i Danmark,
stämplat K.D.O.P.A HAMBURG 25/4. Brevet daterat 1853.
Mindre riss i brevomslaget som saknar betydelse. (Foto) 400:-

Danmark, singlar / Denmark, single items

1841 1 1851 2 Rigsbank-skilling blå. Thieles tryck,
plåt I nr 48, bottentryck Ib. Intyg Lasse
Nielsen. F 10000 (Foto) ☉ 1.500:-

1842K 2 1851 Riksbankskilling FIRE R.B.S. brun. Sex
st bredrandade ex, Ferslew (2), Thiele (4),
alla plåt- och positionsbestämda med
fotoattester Witschi. ☉ 1.200:-

1843 2 1851 Riksbankskilling FIRE R.B.S. brun.
Ferslew Plåt I pos 99 på litet aprilbrev (del
av brevomslag), annullerat med stum stämpel
typ I + bläckryss, avgångsstämpel
KJÖBENHAVN 25.4.1851. Intyg Vagn Jensen.
DAKA 16000. ☒ 2.000:-

1844P 13 1864 Stor ovaltyp 4 skill ljust. 23 st
inklusive tre par. Några hyggliga stämplat
varianten "öppen o". Mest bra kvalitet. ☉ 300:-

1845P 50 1882 Vapentyp små hörnsiffror 5 öre grön.
Trycksak (prislsta) med praktex KJÖBENHAVN
22.2.6E till Österrike 1882. Sällsynt frankering
och destination. (Foto) ☒ 3.500:-

1846 120 1912 Posthuset 5 Kr brunröd vm Krona. Variant
vit knapp i ornamentet över vänster femma,
Pos 50. Matta fläckar i gummeringen. Intyg
Vagn Jensen. F 10000+ (Foto) ★★ 1.200:-

1847 120 1912 Posthuset 5 Kr brunröd vm Krona. Fyra
ex med varianter, AFA 67 p, s, w + brutet N
i CENTRAL..., ej i katalog. Alla med variantbevis
+ en attest Vagn Jensen. ☉ 3.000:-

1848 120 1912 Posthuset 5 Kr brunröd vm Krona. Variant
brott på första N i CENTRALPOSTBYGNING
pos 27 i del av upplagan. Attestkopia Möller. (Foto) ☉ 700:-

1849 214 Svendens Sundflyvning 7 juli 1930, luftpost
15 öre och brevmärket 5 Kr, på 10-öres
helsakskort (ca 1 cm riss t.v., fastsättningsrester
på baksidan). ☒ 1.000:-

1850K 246-55 1930 Christian X 60 år SET (10) i postfriska
fyrblock med marginal (företom 8 öre, ett
märke med korta tandspetsar) varav sex med
nummer. F 6750 (Foto) ★★ 600:-

1851K 286 1938 Bertel Thorvaldsen. Tolv olika
förslagsgravyrer. Intressant sammanställning! (*) 200:-

1852 HS7+8 Häfte, Sport 1972, 50 och 60 öre. F 2400 ★★ 400:-

Danmark, försändelser / Denmark, covers

1853K Krigsfångepost, Sällsynt försändelse med
portofrihetsmärke "ØSTRIGERLEJR 1946
TARP/ESBJERG, stpl GULDAGER 3.4.46
samt "Dansk Røde Kors Tarplejren". (Foto) 400:-

Danmark, samlingar / Denmark, collections

1854V Samling 1851-1930-tal på två blad från gammal
genuin Europasamling. Över 70 skillingar med
bl.a. tio st 4 RBS (de flesta med goda marginaler),
tre 16 skilling lila otandad och en linjetandad, två
48 skilling ovaltyp med bra tandning, tre posthus
och PF 5 x praktex. En samling som bör besiktigas
och där kvaliteten är ovanligt bra! (140) (Foto) Mest ☉ 9.000:-



ex 1854

1855A Samling 1851-2005 i två album. Omfattande samling
med mer än 150 skillingmärken, varav två med intyg,
tre st Posthus, varav en 120v2 KJÖBENHAVN, ktt,
F 177-80 ★★, några häften bl.a. Cancer 1929, även
en del brev. Besiktiga. Mest bra kval. (2000 +) ★★/★/☉ 4.000:-

1856A 1851-2008 i Facit-album. Bl.a. tolv st skillingar,
F 24, 37, 50, 67, 68, 120-22, Christian X komplett,
tidningsmärken vm krona komplett, m.m. Nästan
komplett 1938-99, en del bruksmärken saknas.
Bra kval. F drygt 30000 (Foto) ☉ 3.000:-

1857P Samling om närmare 300 varianter 1875-1998 inkl. även
en del tjänste och tidningsmärken, etc. AFA 2008 ca
28500 DKK. ☉ 2.200:-

1858P Samling 1851-1915 på blad. Bl.a. 19 skillingar,
Posthus 1912. Ngt blandad kval. (100) ☉ 1.800:-

1859A Samling/parti i fyra insticksböcker. Dubblettsamling
Tvåfärgad siffertyp-2000. God kval. (2000) ☉ 1.500:-

1860A Stämplat samling 1862-1960-tal med bl.a. nio st
skillingar, Posten 1924 komplett. Tillkommer ★★
samling 1978-82. Båda i exklusiva SAFE-album
med fickor. ★★/☉ 1.500:-



1839

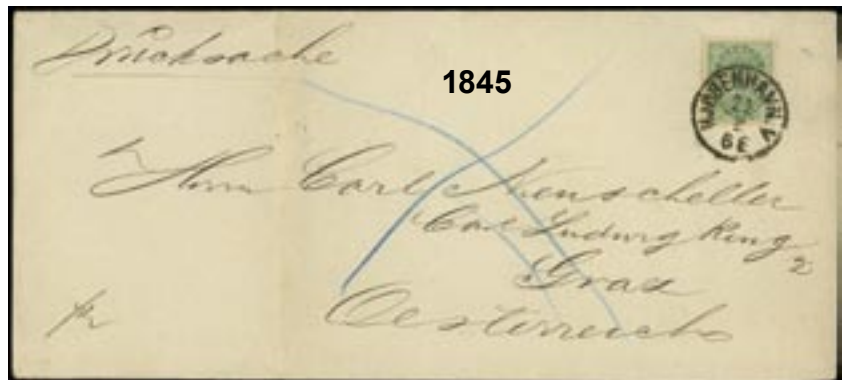

1845



1840



ex 1850



1853



- 1861A Samling 1851–1987 i album inkl. tjänstemärken och Grönland. Några lyxstämplar på moderna märken. (1000) ☉ 1.500:-
- 1862A Samling 1854–1987 i Facit-album utan fickor. Bl.a. sex st skillingar, Christian IX och X komplett (utom 10 kr grön/röd). Cancer 1929. Tidningsmärken komplett utom 38 öre. Även biområdet t.ex. DVI 30 märken. Mest god kval. F 16000 ☉ 1.500:-
- 1863A Samling 1851–1961 i Lindner-album med fickor. 16 st skillingar, 5 kr Posthuset vm krona, Christian X nästan komplett, även lite Grönland och DVI. Slesvig 1–14 ★★, m.m. Mycket blandad kval. ☉ 1.200:-
- 1864P Samling 1854–1970 på blad. Från 1940 mest ★. Mest bra kval. (700) ★/☉ 800:-
- 1865A Samling 1930–67 i album med fickor. Bra kval. (350) ★★/★ 800:-
- 1866A 1950–90-tal i Visiralbum. Mest dansk nominal, ca 1.700 DKK. Även en del Grönland och Färöarna. Bra kval. ★/☉ 800:-
- 1867P Samling 1851–1944 på blad. Ngt blandad kval. (280) ☉ 700:-
- 1868P Samling 1904–60 på blad. Flera bättre t.ex. F 66, Frederik VIII komplett, Cancer komplett, Dybbøl-Mølle fyrblock komplett, m.m. ★★ 700:-
- 1869P Lot äldre–1960 på instickskort, inkl. en del Finland/Island. Mest bra kval. (600) ★★/★/☉ 700:-
- 1870 1851–1938. Alla olika, e.g. Mi 2-3, 5, 8, 14, 37, 44. Mest god kval. F 6.590 SEK (20) ☉ 600:-
- 1871 1870–1937. Alla olika, e.g. Mi 28, 122, 127, 156, 168-69, 191, 294, Tj14, Tj18, L6, L15, PF2, PF6, TI2, P16 (Grönland). Mest god kval. F 5.600 SEK (38) ★ 600:-
- 1872P Samling på lösblad tjänste, postfærge, porto, tidningsmärken mest stämplat. Slesvig I.ZONE komplett ★★. Lite ★★ Färöarna och Grönland. ★★/★/☉ 600:-
- 1873P Samling 1851–1937 på blad. Mest god kval. (220) ☉ 600:-
- 1874L Större dubblettlager i skolåda klassiskt-modernt, mycket bruksmärken, delvis sorterat. Även några försändelser. ☉ 600:-
- 1875 1851–1912. Alla olika, e.g. Mi 2-5, 8 (tunn), 12, 27 (kt), 35, 68. Mest god kval. F 8.155 SEK (18) ☉ 500:-
- 1876K Två urvalshäften blandat Färöarna, Grönland, Slesvig, danska julmärken, postfærge. AFA-värde 2008 DKK drygt 5000. (320) ★★/★/☉ 500:-
- 1877P Fem urvalshäften diverse, mycket nominalvara. Även lite övriga Norden. ★★/☉ 500:-
- 1878A Samling 1874–1964 i album utan fickor. Bra grund bl.a. 27 öre Christian X, Posten 1924 komplett, avisporto vm krona komplett, m.m. Även luftpost 1934, Thule stpl. ☉ 500:-
- 1879L FÄRÖARNA OCH GRÖNLAND. Låda diverse årsatser och dubblettparti häften och en del annat. Hög nominal. ★★ 500:-
- 1880 1871—. ”Back of the book”, Alla olika, t.ex. Tj2, Tj9, L4–9, L14–15, PF6–7, PF17b, PF23–25, Ti7, Ti9–10, Thule 1–5. Mest god kval. F 5.295 SEK (35) ☉ 400:-
- 1881P Samling med dubletter 1904–63 på lösblad, bl.a. 27 öre och 2 kr Christian X. Även lite svenskt tjänste och lösen. ☉ 400:-
- 1882P Lot med bl.a. F 28–37, 63–68, 131–67, 243–55, 14 häften, etc. F ca 9300. Även kuvert med mängder av stpl fyrblock. Ngt blandad kval. ★★/☉ 400:-
- 1883K Fem fulla urvalshäften, mest stämplat ca 1875–1970-tal. Mest enklare material, prissatt till DKK 7200. (1000) ★★/★/☉ 300:-
- 1884A Grundsamling 1858–1981 i Stenderalbum. Fåtal bättre t.ex. Postverket 1924 (två serier). ☉ 300:-

- 1885A Insticksbok 1960–80-tal inkl. Grönland och Färöarna. ★★ 300:-
- 1886A FDC. 48 FDC med bruksmärken 1962–82. AFA 3555 DKK. ☐ 300:-
- 1887A Brev lot 1860–84 i album. Blandad kval. (21) ☐ 600:-
- 1888A Brev. Ca 150 brev/kort/FDC 1890–1950-tal, bra variation. ☐ 500:-
- 1889L Brev. Drygt 200 brev/kort/FDC/specialstämplar 1900–80-tal. ☐ 500:-
- 1890P Helsaker. Tolv sällsyntheter och varianter varav sju obeg. och fem begagnade 1884–1965. Katalogvärde enligt Ringström 1983 ca 12000 kr. ☐ 500:-
- 1891P Helsaker. 37 obeg. huvudsakligen olika helsaker 1870-tal–halvmodernt. ☐ 300:-
- 1892A Vykort. 80 vykort varav merparten sända till Sverige huvudsak ca 1900–15. Många intressanta motiv. ☐ 600:-
- 1893A Vykort. Ca hundra st, mest julkort med bundna julmärken 1930–80-tal. ☐ 500:-

Slesvig / Schleswig

- 1894 Tj1-14 Tjänste, C.I.S 5 pf - 10 Mark, komplett postfrisk serie, 35 pf rufftandat, Mi 200 %. Sign Vossen, fotoattest Gruber. F 50000 (Foto på framsidan) ★★ 27.000:-
- 1895 Tj1-14 Tjänste, C.I.S 5 pf - 10 Mark, komplett stämplat serie FLENSBURG 14.3.20. (15 pf kt, 35 pf, 5, 10 Mark på klipp). Attest Vagn Jensen. F 27000 (Foto på omslaget) ☉ 12.000:-



- 1896 Tj2 Tjänste, C.I.S 5 pf grön, välcentrerat. Attestkopia Grönlund. F 2000 (Foto) ★★ 900:-



- 1897 Tj3 Tjänste, C.I.S 7½ pf på klipp FLENSBURG 29.2.20, Sign Gruber, Hochstädter. F 1200 ☉ 400:-
- 1898 Tj5 Tjänste, C.I.S 15 pf med marginal, Mi 200 %. (Foto) ★★ 800:-
- 1899 Tj6 Tjänste, C.I.S 20 pf med marginal. Mi 200 %. Fotointyg Gruber. F 2000 (Foto) ★★ 900:-
- 1900 Tj9 Tjänste, C.I.S 40 pf variant, utan punkt mellan I och S. (Foto) ☉ 800:-
- 1901 Tj9 Tjänste, C.I.S 40 pf på klipp FLENSBURG 29.2.20. Sign Gruber, Hochstädter. F 1000 ☉ 400:-
- 1902 Tj10 Tjänste, C.I.S 75 pf, variant utan punkt mellan I och S. (Foto) ☉ 1.200:-



Vi köper kontant silver- och guldmynt, samt andra föremål av ädla metaller.
Vi betalar bra – ring eller kom in till oss!



1903	Tj12	Tjänste, C.I.S 2 Mark FLENSBURG 9.2.20. Attest Vagn Jensen. F 2800 (Foto)	⊙	1.600:-
1904	Tj14	Tjänste, C.I.S 10 Mark. Attestkopia. F 12000 (Foto på omslaget)	★★	4.500:-
1905	Tj14	Tjänste, C.I.S 10 Mark FLENSBURG 1.3.20 8-9V. Attest Vagn Jensen. F 6500 (Foto)	⊙	2.500:-
1906	15-28	1920 Påtryck 1. ZONE SET (14). Otandade provtryck med vm, 1-75 öre i par, 1 kr-10 kr singlar, breda marginaler. AFA 19.600. (Foto på omslaget)	(★)	3.500:-
1907	15-28	1920 Påtryck 1. ZONE SET (14). Komplet sats på klipp med sällsynt brotystämpel IIb BOV 19.6.20 8-9E, användes 20.5-29.6.1920. (Foto)	⊙	2.500:-
Legionen / Legion				
1908	Mi I-III	Dansk Legion. Mi 1000 €. (Foto)	★★	2.300:-
1909	Mi I-III	Dansk Legion, stämplade med tysk fältpoststämpel. Mi 1350 €. Attest Vagn Jensen. (Foto)	⊙	2.500:-
1910		Militär, 1944 Tre ark med nytryck av tre olika märken i olika färg.	(★)	300:-
Privat skeppspost / Private ship letters				
1911	LG19	1869, J A Jesurun/Zoon, Curaçao Medio Real i postfriskt praktfyrblock. Ovanligt i denna fina kvalitet. (Foto)	★★	500:-
Danska Västindien / Danish West Indies				
1912	1b	1855 Otandat 3 cents karmin-mörkkarmin med gult gummi (regummerat i St.Thomas). Attest Vagn Jensen. F 6500 (Foto)	★★	900:-
1913	1b	1855 Otandat 3 cents karmin-mörkkarmin med brunt gummi (regummerat i St. Croix). Ringstämpel typ IV. Attest Vagn Jensen. (Foto)	⊙	900:-
1914	1c	1855 Otandat 3 cents karmin-mörkkarmin med brunt gummi (regummerat i St. Croix). Attest Vagn Jensen. F 5000 (Foto)	★★	900:-
1915K	5, 6, 7	1, 3, 4 cent på brev ST THOMAS 26.5.1896 (4 cent defekt). Ex Franklin D Roosevelt. (Foto)	⊠	1.000:-

1916	16	1901 Tvåfärgad siffertyp 4 cents blå/gulbrun, tandn. 12¼ × 12¼ halverad. Eftersökt märke. Stämplat CHRISTIANSTED 21.2.1903. F 500	△	200:-
1917P		Samling 1855-1907 på blad. Bra kval. (33)	★/⊙	1.600:-
1918P		Samling 1873-1915 på blad. Bra kval. (33)	★/⊙	800:-
1919P		Samling 1866-1915 på blad. Även Julmärken 1913-16 ★★. Bra kval. (95)	★★/★/⊙	600:-
1920K		Helsaker. Sex olika obeg. helsaker 1877-1905 inkl. FK1, BK1, BK4-6 samt BK12b. F 2000.-	⊠	250:-
Färöarna / The Faroes				
1921		Danmark F 84, 131 på klipp stjärnstämpel SKUØ. Sällsynt stämpel AFA 4000. Attest Vagn Jensen, Stämpeln använd under korrekt period. (Foto)	⊙	1.400:-
1922	3	1919 Påtryck på Christian X 2 öre / 5 öre grön. Ett synnerligen vackert brev, THORSHAVN 16.1.19. (Foto)	⊠	1.000:-
1923	4-8	1940 Påtryck på Våglinjetyp och Skepp SET (5). Alla på klipp stämplade på resp. märkes första dag. 50, 60 öre är båda typ II, brett påtryck. Attest Vagn Jensen på dessa. (Foto på omslaget)	⊙	4.000:-
1924	4-8	1940 Påtryck på Våglinjetyp och Skepp SET (5). F 3800 (Foto)	⊙	800:-



1911



ex 1923

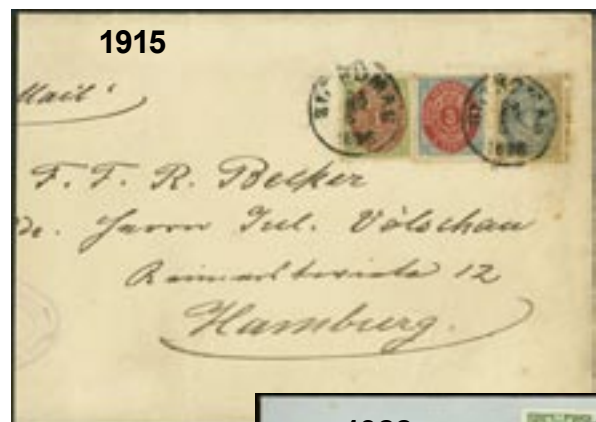

1915

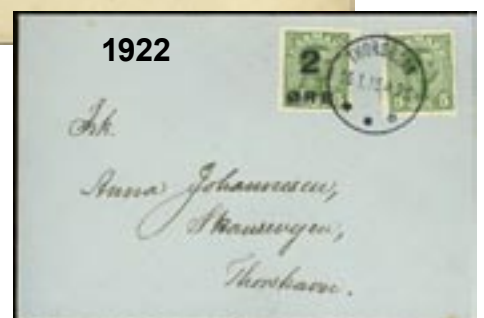

1922



1925K 5v	1941 Påtryck på Våglinjetyp och Skepp 20 / 5 øre vinrød, par med sinsimellan förskjutet övertryck. Fyrblock med två horisontella par på rekbrev THORSHAVN 28.3.41. Troligen unikt på brev. (Foto på omslaget)	☒	3.000:-	1940P	Brev. Sju st inrikes brev 1940-tal, varav sex frankerade med F 6 och ett med F 5, samt 40 moderna brev.	☒	400:-
1926 37	1978 Mykines 1.80 Kr. Variant Röda punkten för Bygdin saknas. (Foto)	★★	2.000:-	Grønland / Greenland			
1927 37	1978 Mykines 1.80 Kr. Variant Röda punkten för Bygdin saknas. Attest Aage Möller. (Foto)	☉	2.000:-	1941K 10-18	1945 Olika Motiv SET (9). F 3000	★★	400:-
1928 65-66	1981 Europa CEPT SET (2). Provtryck i svart på kartongpapper. Sällsynt. (Foto)	(★)	2.000:-	1942 10-18	1945 Olika Motiv SET (9). Fin serie. F 1400 (Foto)	★	200:-
1929K 66	1981 Europa CEPT 2 Kr brun/gulgrön, lodrätt femstrip med marginaler, de två nedersta märkena perforerade i mitten. (Foto)	★★	2.500:-	1943 19-27	1945 Påtryck "Danmark Befriet 5 Maj 1945" SET (9). 10 øre och 15 øre med "FEL" påtrycksfärg (röd resp. blå), totalt Facitvärde ca 16000. Lite lätt gulnad gummering, lågt utrop! (Foto)	★★	1.500:-
1930 72	1982 Europa CEPT. 1,50 kr provtryck i svart på kartongpapper. Sällsynt. (Foto)	(★)	1.000:-	1944 P1v ² , v ⁵	Paket, 1905 Thiele I 1 øre olivgrön, tjockt tonat papper och gult gummi. Buktad vänster ram och dubbelperforering nedtill. Sällsynt. Attestkopia Vagn Jensen. F 6000 (Foto)	★	2.800:-
1931A	Till synes komplett samling 1940-99 i Leucht-turmalbum inkl. F 4-8. Även 15 årsatser 1978-94.	★★	1.800:-	1945 P1v ³ , v ⁵	Paket, 1905 Thiele I 1 øre olivgrön, tjockt tonat papper och gult gummi. Höger 1 utan fot och dubbelperforering nedtill. Sällsynt. Attestkopia Vagn Jensen. (Foto)	★	2.800:-
1932L	Stort parti, mycket fyrblock. Nom. 15000 DKK.	★★	1.400:-	1946 P4 I B	Paket, 1915 Thiele II 1 øre olivgrön. Tryck I tresid skuret upptill. Något ojämn gummering (matta ytor). F 5500 (Foto)	★★	900:-
1933A	Samling 1975-91 i album. Komplet med häften, även Grønland, nytryck Pakke Porto. Bra kval.	★★	600:-	1947 P4 II v ²	Paket, 1915 Thiele II 1 øre olivgrön. Tryck II, variant buktad vänster ram. Ovalstämpel Sysselemanden i Nanortalik Syssele (ej med i GF katalog). (Foto)	☉	1.000:-
1934P	Mapp serier, block, häften, hög nominal.	★★	400:-	1948 P5	Paket, 1915 Thiele II 2 øre gul. Fräscht exemplar i medelgod centrering. F 2500	★	500:-
1935P	Lot klipp med stämplrar på danska märken 1933-70-tal. (63)	☉	350:-	1949 P6	Paket, 1918 Thiele II 5 øre rödbrun. Tryck II, postfriskt välcentrerat ex. Intyg Vagn Jensen. F 4000 (Foto)	★★	900:-
1936P	Samling 1975-95 på blad. 170 hörnfyrblock (övre vänster och nedre höger hörn av varje märke). Även en del lösa set. Bra kval.	★★	300:-	1950 P7	Paket, 1918 Thiele II 10 øre blå. Tryck III, bred otandad rand till vänster. Ovalstämpel Grønlands Styrelse. Attest Vagn Jensen. (Foto på omslaget)	☉	3.500:-
1937A	Samling 1975-86 komplett inkl. FDC, F 2004 SEK 3600 enl. inlämnaren.	★★	200:-				
1938L	Parti mest 1970-tal inkl. F 44 (25:-) fyra st fyrblock ★★, F 67-71 två st ★★ + en stpl serier i helark, FDC, etc. Lågt utrop.	★★/★/☉	200:-				
1939P	Brev. Sju inrikesbrev från 1940-talet + 40 moderna.	☒	500:-				





1951 P9D	Paket, 1915 Thiele II 20 øre rød, vinkeltandat. Prakt.	★	350:-	1973 44v ¹	1902 Surcharge "Í GILDI" 100 aur lilac/brown perf 14 × 13½, inverted black overprint in block of 4. Somewhat separated in a few places, reinforced with hinges. One short perf on one stamp. Scarce unit! F 18000 (Photo)	★	6.000:-
1952P	Samling 1938–2000 i album. Med en del miniark + litet Färöarna. Bra kval. (300)	★★	800:-	1974 44v ¹	1902 Surcharge "Í GILDI" 100 aur lilac/brown perf 14 × 13½, inverted black op. F 1800	★	250:-
1953P	Samling 1938–91 inkl. F 1–18, en del brev och H1+2, etc. (225)	⊙	700:-	1975 48	1902 Surcharge "Í GILDI" 3 aur yellow small "3" perf 12¼, black overprint in block of four. Scarce unit! F 9000 (Photo)	★	900:-
1954P	Samling/parti 1930–99 på Visirblad inkl. flera block. Bra kval. F 6000	Mest ★★	700:-	1976 88	1907 Two Kings 1 Kr brown/blue wmk Crown in block of four with upper margin. F 1800+	★★	200:-
1955A	Samling 1957–2001 i Leuchtturm-album med fickor. Nära komplett, en del block saknas. Inkl. Thule komplett.	★★	500:-	1977 89	1907 Two Kings 2 Kr green-grey/dark brown wmk Crown in block of four with upper margin. F 2800 (Photo)	★★	350:-
1956A	Samling 1938–91 i Leuchtturm-album med fickor. Komplet från 1979, även Thuleserien. (190)	★★	500:-	1978 90	1907 Two Kings 5 Kr blue-grey/brown wmk Crown in block of four (centered to the right) with right hand margin. Scarce unit. F 16000 (Photo)	★★	1.400:-
1957P	Pakke-Porto-märken i block och ark i nytryck från 1985–87, samt julmärken i ark från Färöarna.	(★)	300:-	1979 90	1907 Two Kings 5 Kr blue-grey/brown wmk Crown (off centered upward) with right hand corner-margin. F 4000	★★	350:-
1958K	Häftan. 15 olika häften inkl. H1-3, etc. F 3700.	★★	400:-	1980 110	1911 Jón Sigurdsson 4 aur blue. Excellent SON numeral cancellation 163. Facit 1500 SEK for this cancellation. (Photo)	⊙	800:-
1959L	Brev. Skokartong med mest FDC och andra försändelser 1970–80-tal, lite ★★ ingår t.ex. F 129 (25:-) i ★★ sexblock.	✉	200:-	1981 122	1925 Surcharge 10Kr / 50 aur brown-lilac. Certificate Nielsen: "Unmounted mint. Very fine copy." F 6500 (Photo)	★★	900:-
1960K T1-5	Turistporto, dubblettpost med totalt 4–6 märken av varje valör.	★★/★/⊙	200:-	1982 124-44	1920 King Christian X SET thin, broken lines (21). Unimportant 5 and 10 aur are used (F 127, 131), 40 aur has gum brown spots and 2 Kr somewhat short perf. F 7500	★	500:-
Iceland, single items / Island, singlar				1983K 136 etc.	Two registered covers to Sweden with different combinations of Christian X broken lines.	✉	250:-
1961 5	1873 Skilding values 3 sk grey perf 12½. Regummed, otherwise a very nice copy with excellent centering. (Photo page 33)	(★)	500:-	1984 161	1929 Aeroplane Surcharge 50 aur lilac/grey in strip of four. F 6000 (Photo)	★★	800:-
1962 5	1873 Skilding values 3 sk grey, perf 12½. Space filler with 2mm tear in right margin. F 13000	⊙	500:-				
1963 6	1873 Skilding values 4 sk red perf 12½. Fair centering. Scarce! F 12500 (Photo page 33)	★	1.700:-	1984			
1964 7	1873 Skilding values 16 sk yellow, perf 12½. Beautiful block-of-four in fair centering. A few short perf as often, and weak gum. F 14000	★★	1.000:-	1985 162-63	Zeppelin 1931 overprint 30 aur and 1 kr on card (prentspjald) to Austria, green spec. canc. Graf Zeppelin Islandfahrt. REYKJAVIK 30.6.31, transit Friedrichshafen. very fine.	✉	400:-
1965 8	1882 Aur values 3 aur orange-brown, perf 14 × 13½. F 1500	★★	350:-	1986 165-67	1933 Hopflug Ítala 1933 Surcharge SET (3) (1 and 10 kr with climate affected gum). F 40000 (Photo)	★★	6.000:-
1966 8a	1882 Aur values 3 aur orange-brown perf 14 × 13½ blurred print on thin paper. Scarce shade, part of cancellation AKUREYRI. Somewhat unrefresh on reverse. F 2200 (Photo page 33)	⊙	300:-	1987K 173-88	1930 The Parliament SET (16). F 6500	★★	700:-
1967 11	1876 Aur values 6 aur grey, perf 14 × 13½. Block-of-four, off-centered. Cert by Grønlund. F 22800	★★	1.700:-	1988 185-87	1930 The Parliament 2 Kr blue-green, 5 Kr orange (short perf) and 10 Kr red-lilac. (Photo)	⊙	300:-
1968 16	1876 Aur values 40 aur green, perf 14 × 13½. Block-of-four, fair centered. With right sheet margin. Perforation partly split, with light reparation. F 13500	★★	1.200:-				
1969 20	1897 Aur values 3 aur orange, small "3" perf 12¼. Block-of-four, good centered. Two stamps ★, the others ★★. F 16000	★★/★	800:-				
1970 27	1897 Aur values 16 aur brown, perf 12¼. Nice block-of-four with upper left sheet margin. Position numbers in the margin. F 9000 (Photo)	★★	1.000:-				
1971 28	1896 Aur values 20 aur blue, perf 12¼. Block-of-four (value × 6). Fair centering. F 7200	★★	700:-				
1972 33	1897 "þrir" Surcharge 3 þrir large letters, perf 14 × 13½. One crease and two folds. Canc Reykjavik (1).11.97. F 35000 (Photo)	⊙	2.500:-				



1989	210-11	1935 Dynjandi and Hekla SET (2). F 1750	★★	300:-
1990K	221-23	1937 Christian X, 25th anniversary as regent, souvenir sheet 1. Lot of six copies. F 4200	★★	500:-
1991K	221-23	1937 Christian X, 25th anniversary as regent Souvenir sheet 1. F 2500	☉	400:-
1992	301v ³	1958 Occupations and views 90 aur red white paper with "cable" from building variety in the middle of a block of nine.	★★	200:-
1993	327-29	1954 Hannes Hafstein SET (3). Eight sets in blocks of four. F 3600	★★	400:-
1994	352v	1957, Glaciers 10 kr light brown with strong set-off.	★★	250:-
1995	Tj6	Official, 1876 Coat-of-Arms 10 aur blue, perf 14 × 13½. Block-of-four with lower sheet margin. F 6800	★★	600:-
1996	Tj15	Official, 1902 Overprint Í GILDI '02-'03 3 aur yellow-orange perf 14 × 13½ in block of four. Very scarce unit! F 25000 (Photo)	★★	2.600:-



1996

1997P	Tj41	Official, 1918 Two Kings 15 aur grey light blue perf 14 × 14½ wmk Cross, half sheet (=50 stamps). F 17500	★★	600:-
1998		Seal, 1955 TBC charity seal in pair, missing black colour. Scarce item. (Photo)	★★	500:-



1998

1999P		Seal, Christmas greetings 1930's, 18 diff Icelandic, 18 diff Canadian in one sheet. Unusual.	★★	200:-
2000P		Seal, Christmas stamps 1976-80, 36 colour proofs, imperforated.	★★	200:-
2001K		Iceland, covers / Island, försändelser Two reg. covers to Sweden (F 81+85) and Denmark (F 79+81+84).	☒	250:-
2002	256-58	FDC, 1939 Overprint "1940" (3) on registered first day cover to Sweden, cancelled REYKJAVIK 11.5.40.		200:-

2003A		Iceland, collections / Island, samlingar Collection 1873-1900 on leaves. A very comprehensive collection that to a large extent is complete (although prior stamps, expensive Í gildi overprints, and a few other ones are missing). E.g. eight skilling stamps incl. No. 1 in somewhat mixed quality, good aur values, all king stamps 1902-12, good overprints (where 10 kr overprints are used), HOPFLUG set (all signed, somewhat ugly hinges), Republic with few exceptions complete xx (e.g. The Parliament 1952=x), good officials incl. the 1930 set complete, etc. Appealing collection that can be recommended! Fine quality. (Photo)		20.000:-
-------	--	---	--	----------

2004A		Collection 1873-2004 in Facit album. Many good issues, mixed quality. Skilding F 2, 3, 7. 21 different aur values. Two kings complete, surcharges complete, some with tollur. Christian X thin lines complete, Parliament complete. All through mixed ☉/★/★/★. From 1984 complete ★★. Very high value.	★★★/★/☉	3.500:-
2005P		Collection 1931-95 in stockbook. Some early ★ e.g. Zeppelin 1931. All the good sets 1944-60's, catalogue value to 1960 SEK 13000 + face value.	★★★/★	1.400:-

2006P		Collection 1876-1967 on leaves. Från 1948 komplett ★, även Grönland ★. Fine quality. (400)	★/☉	1.200:-
2007A		1876-1985 in album. Nice old collection with several better stamps, such as 5 kr Frederik VIII ★ and officials. Fine quality.	☉	1.200:-
2008P		Collection 1876-1993 on leaves. Incl. better stamps. Mostly fine quality. (600)	★★★/★/☉	1.000:-
2009P		Collection 1876-1940's on leaves incl. many aur values, some better Christian X, F 188-93 ★, official stamps, etc. (180)	★/☉	1.000:-
2010A		Collection 1902-80 in Facit album. A "double" collection, e.g. pages for both ☉ and ★★/★. From 1954 ★★. Many good issues.	★★★/★/☉	1.000:-
2011A		Collection 1876-2008 in Facit album. Seven aur values, Christian IX and Two kings incl. surcharges, almost complete, Sigurdsson and Christian X thin lines complete. Almost complete 1931-2000. over SEK 16000.	☉	1.000:-
2012A		Small collection 1876-1949 in album. E.g. nine aur values, Sigurdsson 1911 complete used, Air Mail (six) 1934 ★★, Tj53 II ★ and others.	★★★/★/☉	1.000:-
2013A		Small collection Í Gildi-1990's, mainly modern, some duplicates. (385)	★★★/★	700:-
2014		1876-1912. All different, e.g. Mi 8, 11, 13, 15, 22, 28, 50, 101, 106, 111, 113, 117, 119. Mostly good quality. F 6.600 SEK (34)	☉	600:-
2015		1911-38. All different, e.g. Mi 111, 113, 117-19, 122v, 137, 143, 156. souv.sheet 2. Mostly good quality. F 6.365 SEK (29)	☉	600:-
2016		1911-47. All different, e.g. Mi 111, 113, 117, 143, 154, 159, 199, 208, 230, 237-39, souv.sheet 2. Mostly good quality. F 6.295 SEK (42)	☉	600:-
2017		1876-1911. All different, e.g. Mi 8, 11, 15, 22, 28, 83, 111, 113, Tj8, Tj10, Tj38, Tj41, Tj58. Mostly good quality. F 6.180 SEK (37)	☉	600:-
2018		1876-1952. All different, e.g. Mi 8, 44, 50, 65-66, 133, 138, 178, 188, 245, 261, 273, 287. Mostly good quality. F 5.980 SEK (34)	★	600:-
2019		1873-1940. All different, e.g. Mi 65-66, 245, 248, 261, 273, 287, Tj3 (★), Tj4, Tj19, Tj33-40. Mostly good quality. F 5.915 SEK (46)	★	600:-
2020		1921-71. All different, e.g. Mi 100, 106, 111, 227-30, 232, 248, 306, 324, 340, 353. Mostly good quality. F 5.940 SEK (37)	★★	600:-
2021		Lot 1873-1930's. Small lot better stamps on stock card incl. a reasonable copy F 3 ★.	★★★/★/☉	600:-
2022P		Collection 1876-1975 on Facit leaves incl. many medium issues and some official stamps, etc. (450)	★★★/★/☉	600:-
2023P		Collection 1922-61 on leaves, containing e.g. F 159-61, 204-09 and Tj531 ★★. Also some Estonia and Japan, etc. (230)	★★★/★/☉	600:-
2024A		Collection classic-1990's, early mainly ★, some better ★★ e.g. 73×2, 117, Also collection used 1876-2004 e.g. F 108-13, 114, 117.	★★★/★/☉	600:-
2025		1876-1936. All different, only officials e.g. Mi 4, 7-8, 10-11, 18-19, 38, 41, 56, 58. Mostly good quality. F 5.785 SEK (22)	☉	500:-
2026		1876-1937. All different, e.g. Mi 8, 11, 15, 22, 28, 72, 111, 113, 122v, 137, 143, 154, 159, 159v2. Mostly good quality. F 7.095 SEK (42)	☉	500:-
2027		1876-1936. All different, e.g. Mi 8, 11, 15, 22, 28, 72, Tj 8, Tj18, Tj38, Tj52, Tj56, Tj58. Mostly good quality. F 6.075 SEK (35)	☉	500:-
2028		1930-53. All different, e.g. Mi 187-90, 256-58, 262, 273, 287, 312-14, 318, 324. Mostly good quality. F 5.830 SEK (25)	★★	500:-
2029		1873-1971. All different, e.g. Mi 2 (★), 14, 74, 188, 190, 196, 245, 261, 264, 273, 287, 311, Tj59-68. Mostly good quality. F 6.400 SEK (42)	★	500:-



ex 2003

2030	1876–1908. All different, e.g. Mi 8, 11, 13, 15, 22, 28-29, 50, 72, 75 (tear), 83, 88. Mostly good quality. F 7.200 SEK (27)	⊙	500:-
2031	1911–38. All different, e.g. Mi 111, 113, 117, 122v, 137, 143, 154, 159, 163, souv. sheet 2. Mostly good quality. F 5.780 SEK (28)	⊙	500:-
2032P	Accumulation in stockbook and on leaves, some good issues e.g. several aur values, mixed quality, Tj52 ★★. Value acc. to vendor SEK 24000.	★★/★/⊙	500:-
2033A	Collection 1876–1992 in album. Well-filled modern part ★★. Mostly good quality. (800)	Mostly ★★	500:-
2034A	Collection 1981–91 in Leuchtturm album without stamp mounts. Complete, also some booklets and Greenland on visir leaves.	★★	500:-
2035	1876–1940. All different, e.g. Mi 14 (★), 54, 65, 102, 95, 136–37, 168, 170, 172, 188, 208, 237–39, 245, 248. Mostly good quality. F 5.265 SEK (31)	★	400:-
2036	1876–1918. All different e.g. Mi 8, 11, 13, 15, 18 (short perf), 21–22, 28, 54, 72, 74, 97. Mostly good quality. F 5.860 SEK (27)	⊙	400:-
2037	1876–1930. All different e.g. Mi 8, 11, 13, 15, 28, 54, 72, 97–98, 101–02, 106. Mostly good quality. F 5.510 SEK (29)	⊙	400:-
2038	1876–1911. All different, e.g. Mi 8, 11, 13, 15, 22, 28, 72, 97–98, 101–02, 106. Mostly good quality. F 5.180 SEK (28)	⊙	400:-
2039	1911–30. All different, e.g. Mi 111, 113, 122v, 164, 137, 143, 154, 159, 159v2, 188. Mostly good quality. F 5.495 SEK (33)	⊙	400:-
2040	1876–1922. All different, e.g. Mi 8, 11, 15, 28, 72, 97, 111, 113, 122v, 137. Mostly good quality. F 5.580 SEK (33)	⊙	400:-
2041	1876–1929. All different, e.g. Mi 8, 11, 13, 15, 22, 28–29, 83, 89, 97, 101–03. Mostly good quality. F 5.570 SEK (25)	⊙	400:-
2042	1925–71. All different, e.g. Mi 199, 206, 208, 230, 280, 299, 312-14, 318, 328. Mostly good quality. F 4.520 SEK (36)	⊙	400:-
2043P	Collection 1902–84 on Visir leaves, in total about 440 copies. F approx. 12500 acc. to vendor.	★★/★	350:-
2044P	1941–modern on six Visir leaves mostly ★ F over 6.000.	★★/★/⊙	350:-
2045	1911–37. All different e.g. F 111, 113, 121, 122v, 123v, 137, 143, 154, 156, 159. Mostly fine quality. F 5.525 SEK (28)	⊙	300:-
2046	1876–1936. Officials, all different e.g. F Tj8, 10–11, 18–19, 51–53, 56, 58. Mostly fine quality. F 5.455 SEK (18)	⊙	300:-
2047	1873–1930. All different, e.g. Mi 7 (defects), 17, 42, 43 (★), 65, 74–75, 88–89, 95, 97 (thin), 101–02. Mostly fine quality. F 8.215 SEK (23)	★	300:-
2048	1876–1929. All different, e.g. Mi 14, 17, 28–29, 50, 54, 65–66, 80, 101. Mostly good quality. F 4.570 SEK (22)	★	300:-
2049	1902–52. All different, e.g. Mi 65, 187–88, 237–39, 245, 248, 255, 261, 264, 273, 287, 311. Mostly good quality. F 4.655 SEK (27)	★	300:-
2050	1876–1930. All different, only officials e.g. Mi 4, 31, 47, 55, 58–68, 74. Mostly good quality. F 3.480 SEK (25)	★	300:-
2051	1925–71. All different, e.g. Mi 189, 199, 208, 230, 280, 299, 318, 328. Mostly good quality. F 4.785 SEK (34)	⊙	300:-
2052	1876–1902. All different, e.g. F 8, 11, 13, 15, 17, 19 (short perf), 21, 28, 54. Mostly good quality. F 4.875 SEK (18)	⊙	300:-
2053	1902–30. All different, e.g. F 72, 83, 88, 89, 90 (needleholes), 95 (short perf), 97–103, 106. Mostly good quality. F 8.960 SEK (27)	⊙	300:-
2054	1911–37. All different, e.g. F 111, 113, 117, 122v, 123v1, 137, 143, 154, 156, 159. Mostly good quality. F 5.720 SEK (29)	⊙	300:-
2055	1876–1912. All different, e.g. F 28, 42, 44, 54, 66, 74, 80, 88, 101–02, 114–15. Mostly good quality. F 5.235 SEK (26)	★	300:-
2056	1902–41. All different, e.g. F 66, 88, 133, 144, 153, 161–64, 189–90, 204–11. Mostly good quality. F 5.200 SEK (26)	★	300:-
2057	1902–71. All different, e.g. Mi 306, 340, 353, Tj18. Mostly good quality. F 3.360 SEK (29)	★★	300:-
2058K	Small lot 1940–60's in envelope.	★★	300:-
2059K	1912–45. All different, e.g. Mi 118-19, 138, 161-64, 178, 188, 204-10, 228, 245, Block 1. Mostly good quality. F 6.325 SEK (39)	★	300:-
2060A	Collection 1876–appr 1990 in Facit album. Good basic collection including a bit better. Somewhat mixed quality. (500)	★/⊙	300:-



2061A	Collection 1933–88 in stockbook. Hinged before about 1965, xx thereafter. Several good sets.	★★/★	300:-
2062A	Two albums with lots of stamps 1920–90's. Many modern ★★ incl. some booklets.	★★/★/⊙	300:-
2063A	Collection 1958-92 in Facit album. (350)	★★	250:-
2064A	Collection 1902–80. (600)	★★/★/⊙	250:-
2065L	Box with two full sheets ★★ Tj43 and 44. Small stock ★★ and ⊙ 1950–70's and some others.	★★/⊙	250:-
2066K	Cancellations collection 1902–68. Numeral cancellations on stock cards. Mixed quality. (133)	⊙	600:-
2067K	FDC. 35 FDCs 1938–65, mostly with vignettes. F 4500.	⊠	300:-
2068A	FDC. 165 FDCs with different FF- and FM-vignettes 1961–89.	⊠	300:-

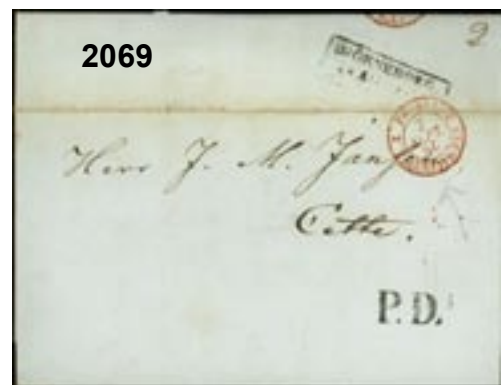

Finland, prephilately / Finland, förfilateli		
2069	Cover from Björneborg by Preussen 7 sep. 60 to Franc. P.D. canc. (Photo)	300:-



Finland, single items / Finland, singlar		
2070V	1 II x 1858 Oval stamps 5 k blue, large pearls with manuscript cancellation on cover (tear at bottom) with contents to Nystad, cancelled ÅBO 14.11.1858. A nice stamp with good colour and wide margins, especially on the right hand with trace of adjacent stamp. (Photo on cover)	⊠ 5.000:-
2071	3 1860 Coat-of-Arms Russian values 5 k blue. Very fine, part of ANK-cancellation.	⊙ 400:-
2072	4C1LKb 1864 Coat-of-arms Russian values 10 k carmine-rose, roulette I. Cliché 2 (LK). Excellent copy with superb cancellation BORGÅ 12.9.1863. (Photo)	⊙ 500:-
2073	5 1866 Coat-of-Arms Finnish values 5 p brown. C3. Very fine.	⊙ 300:-
2074	10 1867 Coat-of-Arms Finnish values 1 Mk brown. C3. Half a perf. missing.. F 7500	⊙ 300:-
2075	11 1875 Coat of Arms m/75 32 p carmine, Copenhagen printing. Very fine, part of canc. ULEÅBO(RG) 19.9.xx. F 3800 (Photo)	⊙ 800:-



2077

- 2076K 35-36, 38-42, 44 1891 Russian type with Rings, incomplete set in blocks of four. Up to 50 K missing 3K and 35K. Fresh and sought after. F 9050 ★★ 2.000:-
- 2077 44 1891 Russian types with rings 50 k violet/green in well-centered block of six. F 4125 (Photo) ★★ 800:-
- 2078 46, 47 3.50 and 7 rubels Russian type with rings. ★ 500:-
- 2079 54, 60 10 M 1901 and 1911, both with RÅKENSKAPSAFD-cancels. Fine quality. ○ 400:-
- 2080P 56, 57, 59 (6) Uppbördsjournal för ankamna lösenbelagda försändelser. POSTSTYRELSEN RÅKENSKAPSAVDELNINGEN 31.10.1913. ☒ 300:-
- 2081 165 1930 Zeppelin overprint 10 Mk red on light grey-violet. F 1600 ★★ 300:-
- 2082 BF9 Post Bus, 1958 For parcels carried on Post Buses 100 Mk brown in block-of-four with watermark in the margin on the two upper stamps. Very unusual! ★★ 200:-
- 2083 HA5HRNS⁷b¹ Slot-machine booklet, 1972 reddish cover overprinted "Taxorna ändrade nya taxor fås på posten" in violett on back side (Facit: Swedish page). Only 1000 booklets made. F 3500 ★★ 300:-
- Finland, covers / Finland, försändelser**
- 2084K Condolence letter and ditto card with F 13S and 13L respectively, both with blue EKENÅS 1882. ☒ 350:-
- Finland, collections / Finland, samlingar**
- 2085A Collection 1911–92 in two Leuchtturm albums with stamp mounts. Almost complete 1945–89. (600) Mostly ★★ 1.800:-
- 2086A Collection 1860–1981 on leaves. With several better stamps. Low limit. Mostly fine quality. ★★/★/○ 1.500:-
- 2087A Accumulation F 67–540 in two visir albums, e.g. many charity sets. High value. ★★ 1.400:-
- 2088P Collection 1875–1975 on leaves. From 1941 ★ and ○. Fine quality. (800) ★/○ 1.200:-
- 2089A Collection 1866–1987 in album. Large number of stamps. Fine quality. (1000) ○ 1.000:-
- 2090A Collection 1881–1997 in visir album. Also envelope with duplicates and two year sets Åland. ○ 900:-
- 2091A Accumulation duplicates 1872–1990, many charity and commemorative issues, often both ★/○, after about 1945 also ★★. Good number and value. ★★/★/○ 800:-
- 2092A Collection 1866–1960 in album. Classic in very mixed quality. Many charity sets, the earlier mainly used, then often ★★, sometimes with duplicates. ★★/★/○ 800:-
- 2093A Collection 1922–94 in Facit album. Many charity sets and commems, also Åland from 1984. Value according to vendor 9800 SEK. ★★ 700:-
- 2094 1866–1939. All different, e.g. Mi 7, 9, 19c2, 24, 35-45, 60, 107, 121, 133. Mostly good quality. F 7.000 SEK (35) ○ 600:-
- 2095P Collection 1866–1978 on leaves. Mostly good quality. (600) ★★/★/○ 600:-
- 2096P Large accumulation 1917–70's on 13 visir leaves. Many Saarinen, Lion m/30, commemoratives and charity, etc. High value. ★★/★ 600:-
- 2097 1860–91. All different, e.g. Mi 4, 5 (thin spot), 7, 18c1, 19c2, 24, 41, 44. Mostly good quality. F 5.530 SEK (21) ○ 500:-
- 2098P Collection East Karelia complete incl. type II, North Ingria F 8–14 and AUNUS overprinted F 1–4. F 2260 ★★ 500:-
- 2099A Collection/accumulation 1881–2005 in album. Also some modern in envelopes and on pieces, mostly Sweden. (500) ★/○ 500:-
- 2100A 1860–1947. Remainder collection in old album. ★/○ 400:-
- 2101A Collection/accumulation 1860–1980 in stockbook incl. nine large-toothed in mixed condition. Mostly good quality. ○ 400:-
- 2102K Lot. F 117 C W1 ★★ Lion 1½ mark, YK 2 Air parcel stamp strip-of-five ○. ★★/○ 300:-

- 2103L Box mixed material e.g. used commemoratives 0,7 kg on cuts. Year sets 1980, 1981×4, 1982×2, 1983×3. F 975–78 – 18 blocks. Two complete sheets F 954. 55 FDCs 1980's. Lot booklets. Value over SEK 10000 according to vendor. ★★/○ 250:-
- 2104A Booklets. About 50 booklets 1939–90, e.g. two H3 and six H4. F 5165.-. ★★ 600:-
- 2105A Postal stationery collection 1871–1916 in album. Exhibition-mounted with railway cancellations, "KL" postmarks, foreign destinations, censorship, etc. (57) Please inspect! ☒ 2.800:-
- 2106K Cover lot. 1927 Christmas seal on printed matter to Hungary, 1938 ski set on cover, 1939 Olympia cover franked F 218, 222–23 to Hungary, North Ingria F 1–4 on cover. Fine quality. ☒ 250:-
- 2107K Postal stationery lot. Postal stationeries 1872 10 kop Retour receptisse ○, 1893 4 kop double card to Warsaw, 1926 1,20/40 p to Riga, 1940 2 mk message part to Germany. Fine quality. ☒ 300:-
- 2108A Postcards. Lot modern: About 200 towns, etc., 90 congratulations, and 40 mixed. ☒ 500:-

Finland, miscellaneous / Finland, övrigt

- 2109 1-15 Karelia Coat-of-Arms 1922. Very fine quality. (Photo) ★★ 800:-
- 2110K Karelia Cover lot 1941. Russian occupation, Russian mail with arrival postmarks, Finnish Viipuri (4) and with Russian bilingual Wübury (2), Inhilä (2), Jaski (1) also reg cover Sevastopol to Helsingfors 1923. Somewhat mixed quality. (10) ☒ 500:-

The Åland Islands / Åland

- 2111 4 1860 Coat-of-Arms Russian values 10 k red. KASTE(LHOLM) fyrkantsstämpel. F 500 ○ 300:-
- 2112A Collection blocks-of-four 1984–2001, almost complete incl. four each of booklets and souv. sheets. Also year sets complete 1984–2000. ★★ 1.000:-
- 2113A Collection 1984–99 in SAFE album with stamp mounts. Almost complete, mostly BOTH ★★ and used. ★★/○ 500:-
- 2114L 20 year sets 1984–96, some sets and booklets, also 95 FDCs. Face value FIM 1450. ★★ 250:-
- 2115P Discount stamp booklets 1988 on leaves. 16 discount packages. F 10.400. Fine quality. ★★ 700:-

Collections Nordic countries / Nordensamlingar

- 2116L Unstructured collection in six albums, face value Sweden SEK 4500 and the others also SEK 4500. ★★/★/○ 6.000:-
- 2117A Collection c. 1854–1943 in Wennberg album, partly with home made stamp mounts. Relatively well-filled, mixed used/unused. More modern stamps usually unused. Sweden with several complete mixed sets e.g. Postal Congress and Postal Union (5 kr def. corner), Norway with several complete sets, e.g. 1925 Amundsen ★, 1926–28 Lion type ★, 1930 Nordkapp ★, Iceland Parliament 1930 ★. Low reserve. Please inspect! (Photo) ★★/★/○ 3.000:-



ex 2117

- 2118P Selection classic–1950 on leaves incl. some skidding values, Denmark F 50 used and 246–55 ★, nice Danish West Indies and Sweden, etc. High value and mostly fine quality. (220) ★★/★/○ 2.200:-
- 2119A Collection Iceland, Norway and Denmark classic–1983. Several issues from each country. After 1966 ★. High value. ★/○ 2.200:-

2120A	Collection classic–1956 (not Sweden) incl. many better issues. Highest value on Norway incl. complete Skilding values F 1–21, etc. (1400)	Mostly ☉	2.000:-	2151P	Collection/accumulation old–modern on Visir leaves. Catalogue value acc. to vendor >20 000 SEK. Mostly fine quality.	☉	400:-
2121L	Removal box mainly ★★ material 1950–90's, in about 15 albums and on leaves, etc. Very large amount and high value. Approx. 24 kg.	★★/★/☉	1.400:-	2152P	Collection/accumulation old–modern on Visir leaves. Catalogue value acc. to vendor >20 000 SEK. Mostly fine quality.	☉	400:-
2122L	Collections classic–2000's (not Sweden) in seven albums incl. nice Norway and Denmark. Also apparently complete Åland ★★ 1984–2005. Approx. 12 kg.	☉	1.300:-	2153P	Collection/accumulation old–modern on Visir leaves. Catalogue value acc. to vendor >20 000 SEK. Mostly fine quality.	☉	400:-
2123P	Interesting old collection Finnish and Danish local post stamps, Ship cancellations and some steam ship labels, etc. In total about 400 copies.	Mostly ☉	1.200:-	2154A	Album with lots of stamps (not Sweden) classic–modern. Containing several Norway incl. some Skilding values, some better Denmark, etc.	Mostly ☉	400:-
2124A	Collection 1856–1947 in two albums except Sweden. Incl. better stamps. (800)	★/☉	1.200:-	2155L	Small box mainly Faroe and Norwegian booklets 1970's.	★★/☉	400:-
2125A	Collection Denmark, Iceland and Finland classic–1974 in Facit album. Many better issues.	★★/★/☉	1.200:-	2156K	Norway Postal Service 1947 2–5 of each value + Haakon 1946 – many with gum damage due to moisture. Iceland complete Views 1950.	★★/★	300:-
2126P	Accumulation 1950–90 on Visir leaves. Finland, Iceland and Faroes, mostly modern in folded units. Many stamps, also Norway some booklets. Fine quality.	★★	1.000:-	2157P	Collection/accumulation. Norway 1997–2010, nice cancellations on 110 stamps + 14 mini-sheets, Sweden, lot 1858–90, mixed condition.	Mostly ☉	300:-
2127A	Collections Norway 1974-92, Iceland 1974-95 and Denmark 1976-81. Good face value.	★★	1.000:-	2158A	NORWAY, DENMARK, FINLAND. Small collections classic–1940's. Good as starter's collection!	☉	300:-
2128A	Collections Finland 1972–92, Åland 1984–2000, Greenland 1950–94 and Faroes 1975–95.	★★	900:-	2159A	Accumulation Finland mainly commemoratives and Denmark mainly current issues. Majority ★★.		
2129P	Lot 1937–70. (350)	★★/★	800:-	2160L	Envelope with part of sheets Iceland.	★★/☉	300:-
2130A	Nordic countries mostly ☉ in stockbook, and The Faroes, year sets 1979–84.	★★	800:-	2161A	Lot sets 1950–70's in envelopes (not Sweden) and SAFE dual album Denmark 1962–71 with stamps from 1968.	★★	300:-
2131A	Collection classic–1961 in Facit album without stamp mounts. Many better issues, e.g. Norway Amundsen 1925, Nansen 1, Denmark Post Office 1924, Iceland Sigurdsson 1911, etc. Very mixed quality.	☉	800:-	2161A	Over 1000 stamps, mostly from 21st century. No Swedish stamps. F 10700	☉	250:-
2132L	Collection. Album Swedish booklets, partly incompl., album Norway ★ 1914–47, seven year sets from the Faroe Islands. Mostly fine quality.	★★/★	800:-	2162A	Small stockbook ★★ Faroe and Greeland but majority Iceland accumulation used 1930's–2004. (500+)	★★/☉	250:-
2133P	Accumulation duplicates classic-1970's on eight visir leaves. Value according to vendor SEK 20000.-. (900)	☉	700:-	2163L	Year sets accumulation. 30 units 1978–95, misc. on album leaves.	★★	1.200:-
2134P	Accumulation duplicates classic-1970's on eight visir leaves. Value according to vendor SEK 20000.-. (900)	☉	700:-	Om du vill skänka material till välgörenhet har vi på Philea ett avtal med Myrorna och Ersta Frimärksavdelning.			
2135A	Visir album mainly 1960–80's from all regions except Sweden. Also several Finnish charity sets from 1930 and onwards. Also Norway Legion used.	★★	700:-	Onsdagen den 30 mars, tidigast kl. 19:00			
2136A	Old–1950 in four albums. Denmark, Sweden used, Norway used and unused. Mostly fine quality.	★★/★/☉	700:-	European collections / Europasamlingar			
2137L	Accumulation in box. Mixed lot incl. Sweden F 2 (two, both round corners), 44, 115 on cover, 208, 223, 400A pair, short perfs, GUNNARN POB 2 22.11.54 (F 1000:-), lot stamp booklets Sweden and Nordic countries, few better stamps Greenland, Albania and Switzerland, Iceland small collection, Iceland, Finland, Åland, Greenland and Faroes. 19 year sets 1984–87. Somewhat mixed quality.	Mostly ☉	700:-	2164A	Over 300 mini- and souvenir sheets 1970–80's in two visir albums, e.g. Portugal, Monaco, Channel Islands.	★★	2.500:-
2138P	Accumulation. The Faroes 1975–81, blocks of four, half Faroes + iceland.	★★	600:-	2165P	Approval book good issues classic–1940's, value according to vendor 4070 €. Mostly fine quality. (90)	★/☉	2.000:-
2139A	Collection in three stockbooks with Denmark, Iceland and Finland.	★★/★	600:-	2166P	Lot. Lot better stamps/sets e.g. Vatican, Spain, Luxembourg and mini-sheets e.g. Reich and Baltic states.	★★/★/☉	1.500:-
2140P	Lot old–modern incl. Iceland F 173–88 ★, some better Finland and Norway F 182 used, 177–80 in ★★ pairs, etc.	★★/★/☉	500:-	2167L	Accumulation in box. Azores/Madeira collection ★★ to 1985, Germany in two stockbooks, duplicates in two shoeboxes, Switzerland on paper.	★★/★/☉	1.200:-
2141A	1858–1943 in album. Mostly Sweden, including some better. Also Norway, Denmark, etc. Mostly fine quality.	☉	500:-	2168L	Collection/accumulation in nine stockbooks and six approval booklets. (Thousands)	☉	1.200:-
2142A	Collection Finland 1939–60's, e.g. some charity sets, Denmark bicoloured–1960's and some Faroes ★★, Åland ★★/☉.	★★/★/☉	500:-	2169K	Collection in two approval booklets. Italy, Yugoslavia, Malta, Germany, and Austria. Catalogue value acc. to vendor 5454 €. Fine quality. (190)	★/☉	1.000:-
2143L	Accumulation mainly 1930–50's in seven approval books + stockbook Sweden with some very fine canc. Oscar – 1920's.	☉	500:-	2170A	WEST EUROPE. Collection over 120 different souvenir sheets Nordic countries (not Sweden), Britain and Channel Islands.	★★	1.000:-
2144	Lot classic–1924 incl. Sweden F 223 used and some nice canc, Denmark F 183+192 in ★★ blocks-of-four, Iceland F 111 in used block-of-four, etc.	★★/★/☉	400:-	2171A	Accumulation. Belgium, Netherlands and Luxembourg, old–modern in 40 approval booklets. Fine quality. (4000)	★★/★/☉	1.000:-
2145P	Accumulation duplicates on visir leaves classic–1990's. Value acc. to vendor SEK 20000. (over 1000)	☉	400:-	2172A	Collection on old leaves Liechtenstein and Baltic states. Some a bit better. (600-800)	★/☉	1.000:-
2146P	Accumulation duplicates on visir leaves classic–1990's. Value acc. to vendor SEK 20000. (over 1000)	☉	400:-	2173L	Accumulation old–c. 1950 in glassine envelopes with thousands of stamps from e.g. Germany.	★★/★/☉	1.000:-
2147P	Accumulation duplicates on visir leaves classic–1990's. Value acc. to vendor SEK 20000. (over 1000)	☉	400:-	2174A	Collection classic–1922 in Schaubek album without stamp mounts. Countries M–W e.g. Sweden, Turkey, Austria, Montenegro.	★/☉	900:-
2148P	Accumulation duplicates on visir leaves classic–1990's. Value acc. to vendor SEK 20000. (over 1000)	☉	400:-	2175A	BALKAN. Collection with duplicates Croatia, both periods, Montenegro first period. Also some Trieste and Istria. (500)	★★/☉	800:-
2149P	15 visir leaves Sweden, Finland, Norway, Denmark around 1957–57. Some older Sweden e.g. 60 öre Parliament ×4.	★★	400:-	2176A	Collection 1865–1937 in album. Netherlands and Belgium, incl. colonies. Mostly good quality. (600)	Mostly ☉	800:-
2150P	Collection/accumulation old–modern on Visir leaves. Catalogue value acc. to vendor >20 000 SEK. Mostly fine quality.	☉	400:-	2177A	Collection classic–1930's in album e.g. Reich, Austria, Belgium.	☉	800:-
				2178K	Collection in approval booklet. Italy, Yugoslavia, and Albania, etc. Catalogue value acc. to vendor 4013 €. Fine quality. (96)	★/☉	700:-
				2179K	Forgeries: nine stamps from France and four stamps from Austria.	★/☉	700:-

2180A	Visir album mixed old-modern, e.g. Britain 1953-60's, Spain old cinderella, etc.	★★★/○	500:-
2181A	Album with hundreds of stamps mostly 1930-50's, e.g. France, Croatia, Belgium, Swedish local post stamps and some Norwegian booklets, etc.	★★★/○	500:-
2182A	1910-modern in album. Better Baltic states, Germany, etc. in twelve approval books. Mostly fine quality.	★★★/○	500:-
2183A	Lot. Mixed lot incl. old auction lots, etc.	★★★/○	500:-
2184A	Small album e.g. some classic Norway-1930's, Estonia early period and others.	○	500:-
2185A	Cyprus, Gibraltar and Malta. Collection in stockbook with stamp mounts. Mostly used and older. (440 different)	○/★★★	500:-
2186P	Cancellations 1870's-1900, some newer. Numbers, figures, places. E.g. Belgium, France, Austria. (246)	○	400:-
2187A	Accumulation 1970-90 in stockbook. Guernsey, Alderney ★★★/○. Russia ○. Fine quality. (500)	★★/○	400:-
2188A	Selections 1866-1940's Crete, Serbia, Montenegro, Yugoslavia and San Marino incl. some nice Serbia, etc. (330)	★/○	400:-
2189P	Small accumulation mainly classic-old material, e.g. Germany and states, Sweden, Russia.	★/○	300:-
2190L	Old-modern in box. Duplicates Sweden, collection Poland, FDCs, etc. Mostly fine quality.	★★★/○	300:-
2191L	Box with e.g. ★ collection Baden French zone, about 200 covers mainly modern Austria.	★★★/○	300:-
2192A	Italy, Austria, Czechoslovakia. Standard collections classic-about 1970 in thick album.	★/○	250:-
2193A	Collection mini- and souvenir sheets 1980's, few duplicates, e.g. Monaco, Portugal, Madeira, Azores. (110)	★★	250:-
2194A	1930's-modern in album. Postcards, souvenir sheets, air post, etc. Also Swedish numismatic literature. Mostly fine quality.	★★★/○	200:-
2195A	Covers 1930-40's in album. FDCs Norway, Sweden, Iceland, Finland. Also some covers and postcards Reich, etc. Mostly fine quality. (220)	⊠	1.000:-
2196K	Cover lot. Russia Court delivery 15 kop on cover Petrograd 1915, dito with stamp on reg cover Latvia to Estland 1916, Estonia 1923 cover to Germany, Russia reg cover 1916, Latvia cover MITAU 1841 to Finland. Fine quality.	⊠	600:-
2197L	Cover accumulation. Approx. 1940-60, also some stamps. (300)	⊠	500:-
2198A	Postcards. Over 200, majority churches 1910-60's.	⊠	500:-
2199A	Postcards. 190 cards 1900-50's, mainly Switzerland and Austria.	⊠	500:-
2200L	Postcards 1910-modern in box. Good variation, Norway (old), Germany, Yugoslavia, etc. Mostly fine quality. (400)	⊠	500:-
2201A	Mixed Small stockbook modern Faroes, Greenland, Norway, Iceland used. Visir album various e.g. ★★ Vatican modern, Scandinavian Christmas labels, etc.	★★★/○	500:-
2202P	BALTIC STATES Selection with about 150 copies and 17 covers/cards mostly Estonia and Latvia incl. many better ones. E.g. Estonia Mi 109-12 on cover to Sweden.	★/○	1.200:-
2203A	BALTIC STATES Collection 1918-40, 1991-2000 in visir album. (500)	Mostly ○	900:-
2204P	BALTIC STATES Accumulation old period on leaves. (285)	★★★/○	800:-
2205P	BALTIC STATES Collection 1918-40 on leaves. Fine quality. (500)	★/○	700:-
2206P	BALTIC STATES Accumulation 1918-39 on leaves. Incl. some modern + Denmark and Norway. Good quality. (450)	★★★/○	500:-
2207L	EAST EUROPE Accumulation. Duplicates in glassine envelopes, mostly Poland and Czechoslovakia but also some Russia and Hungary. Mostly common material, but possibly better? (Thousands)	Mostly ○	800:-
2208L	EAST EUROPE Covers. Former Soviet republics. Accumulation stationery, mostly with thematic vignettes and additional frankings e.g. Georgia, Moldova, Belarus, Ukraine, local post, etc. (over 400)	⊠	500:-
2209L	EAST EUROPE Covers. FIELD POST. Over 150 stationeries with special cancellations, special stamps, etc. from Balcan war and from Russian troop abroad, during 1990's.	⊠	500:-
Worldwide collections / Hela Världen-samlingar			
2210L	Accumulation in three large boxes. E.g. much Sweden incl. town cancels, stamps in envelopes, boxes and albums, etc., Nordic countries, xx souvenir sheets from Europe, worldwide, etc., large amount of material. Approx. 60 kg.	★★★/○	8.000:-
2211L	Accumulation. NORTH AND SOUTH AMERICA, Comprehensive acc. in 54 circulation booklets in very good variation. Cat. value acc to vendor DKK 117500. E.g. USA, Canada, Brazil, Argentina, Chile and more.	★★★/○	5.000:-
2212L	Comprehensive accumulation in box with some emphasis on Eastern Europe but also other countries, e.g. good remainder of interesting study collection Bulgaria 1910's-30's, some Albania, collection Czechoslovakia, Austria, Germany, some old auction lots, etc. HIGH VALUE.	★★★/○	4.000:-
2213L	Collection/accumulation in removal box. Mixed countries in five albums, and five boxes and two shoeboxes. Many stamps incl. better. Approx. 12 kg.	★★★/○	3.000:-
2214L	Accumulation in box. 71 approval booklets, incl. Europe many Norway, some Asia, Africa. Selling price 29400:-. (Thousands)	★★/○	3.000:-
2215P	Two approval books good material classic-about 1950. e.g. Switzerland, Italy, Austria, Germany, USA, etc. Value according to vendor almost 6200 €. Mostly fine quality. (180)	★/○	2.800:-
2216L	Large carton with mainly old auction lots in e.g. albums, many single country collections, etc., high original total reserve, now the reserve is favourable for e.g. dealers to split up the material. Approx. 20 kg.	★★★/○	2.500:-
2218L	Accumulation in box. 74 approval booklets, e.g. Finland, Faroes★★, Europe. Selling price 41500:-. (Thousands)	★★★/○	2.500:-
2219A	Collection classics-1950's in oldtime The Strand album. Mostly cheap stamps, but well filled incl. Commonwealth and a few better. (Thousands)	★/○	2.200:-
2220L	Accumulation. MIDDLE EAST, Comprehensive acc. in 25 circulation booklets in very good variation. Cat. value acc to vendor DKK 35500. E.g. French colonies, Turkey, Egypt, Arabian Peninsula, etc.	★★★/○	2.000:-
2221L	Accumulation. AUSTRALIA, NEW ZEELAND and THEMATIC, Comprehensive acc. in 27 circulation booklets in very good variation. Cat. value acc to vendor DKK 34500.	★★★/○	2.000:-
2222L	Large box full of material in chaotic order! E.g. old Greece, sports collection, Sweden 1940-50's + duplicates 1970-80's. Portuguese booklets, Swedish machine booklets, etc. Please inspect! Approx. 11 kg.	★★★/○	2.000:-
2223L	Accumulation in box. 67 approval booklets, incl. e.g. Denmark ★★, Sweden booklets, mixed countries and few thematics. Selling price 35000:-. (Thousands)	★★★/○	2.000:-
2224L	Accumulation in box. 54 approval booklets, incl. Sweden, Italy, DDR, Hungary and Austria ★★.	★★★/○	2.000:-
2225L	Collection/accumulation. Duplicates Afghanistan-Romania in five Visir albums. (Thousands)	Mostly ○	1.800:-
2226L	Accumulation. 80 big approval booklets with thematic stamps from e.g. Finland, BRD, DDR and Switzerland. Remaining value SEK 38.000.	★★/○	1.700:-
2227P	Accumulation classics-modern on stock cards/pages. Interesting mix from various countries including many medium priced.	★★★/○	1.600:-
2228P	Collection on leaves. Except Europe. Old-1950's, many stamps. Somewhat mixed quality. (Thousands)	★/○	1.500:-
2229P	Lot. Romania collection 1871-1937, Yugoslavia 1919-35, mixed countries incl. better stamps/sets. (300)	★★★/○	1.500:-
2230L	Removal box with mixed mainly cheap material but good variation and much to go through.	★★★/○	1.500:-
2231L	Collection in six thick albums various thematics in connection with United nations e.g. Unesco, WHO, Anti-malaria, ITU, UPU, Refugee year, etc. Good value. Approx. 12 kg.	★★★	1.500:-
2232L	BACKWATERS OF PHILATELY; removal box with large amount of material, seemingly nothing expensive but great variety and bargain opportunities.	★★★/○	1.500:-
2233A	Collection in big album incl. e.g. USA, India and states, British colonies, Finland and Egypt. (1000+)	Mostly ○	1.200:-
2234A	Collection classic-1930's (not Europe) in Schaubek album incl. Commonwealth, French colonies, Persia and America, etc. (2000)	★/○	1.200:-
2235L	Accumulation old-modern. Stamps, covers, FDC, etc. in four boxes. A lot of material to sort through - from estate! Approx. 25 kg. (10000)	★★★/○	1.200:-
2236L	Accumulation in box. On stocksheets and in envelopes, incl. much Asia. Mostly fine quality. (Thousands)	Mostly ○	1.200:-
2237L	Accumulation in seven stockbooks classic-1970's, e.g. Belgium, Britain, Germany, USA, Greece, etc.	★★★/○	1.200:-
2239P	Accumulation duplicates on five visir leaves classic-1950's, majority Austria, Germany, Canada. Value according to vendor 3570 €.	★★★/○	1.000:-

2240P	Accumulation duplicates on five visir leaves classic–1950's, majority Austria, Germany. Value according to vendor 3280 €. (400)	★★/★/○	1.000:-		
2241P	Collection/accumulation on leaves. Small collections, mostly older, e.g. Fiume, Croatia, Poland and Australian states. (450)	★★/★/○	1.000:-		
2242A	Good mix classic–1960's in album, e.g. ★★ Greece, Italy, China, Japan. Ghana ★★ 1957–65 and others.	★★/★/○	1.000:-		
2243L	Collection/accumulation old–modern in box. Remainder collections and collections in stockbooks and on pages. Many interesting areas incl. Netherlands Antilles, German colonies, Football, etc. (1000)	★★/★/○	1.000:-		
2244P	Collection/accumulation on Visir leaves. Catalogue value acc. to vendor 2834 €. Mostly fine quality. (400)	○	900:-		
2245A	Box various material classic–1980's, without structure. E.g. Sweden, Germany, Vietnam.	★★/★/○	800:-		
2246A	Three stockbooks, majority used, classic–modern e.g. Norway, Italy, Nicaragua, Persia.	★★/★/○	800:-		
2247A	Collection classic–modern in thick album. Mainly overseas e.g. Australia and States, South America, Siam, etc.	★/○	800:-		
2248L	Accumulation old–modern in small box loose, on leaves and in two albums (one basic all world collection with somewhat better Commonwealth). Also a bundle of covers. (Thousands)	★★/★/○	800:-		
2249P	○/★★/★. ASIA and FAR EAST. China, Indonesia, Siam, Japan and Hong Kong on twenty Visir leaves. Mostly used and older. (More than 1100 different).	○/★★/★	700:-		
2250P	Accumulation duplicates classic–1960's, e.g. Austria, Australia, Yugoslavia, Canada. Value acc. to vendor over 3200 €. (600)	★★/★/○	700:-		
2251P	Accumulation duplicates on visir leaves classic–1950's e.g. Austria, Germany, Balkan, Australia, Canada. Value acc. to vendor 3300 €. (600)	★★/★/○	700:-		
2252P	Better issues from e.g. Malaya, Switzerland, Turkey. Value acc. to vendor 3100 €. (100)	★★/★/○	700:-		
2253A	Accumulation commemorative sets on 34 visir pages ★★ and ★, incl. souv. sheets ★★/★ and cancelled. Large amount, good value.	★★/★/○	700:-		
2254A	Lot thematic sets/stamps/sheets from various countries 1960's–2005, majority new.	★★	700:-		
2255L	Large shoebox mainly older material sorted/unsorted in envelopes.	★★/★/○	700:-		
2256K	About 120 copies classic–1940's from Commonwealth, Nyassa, Haiti and South America, etc.	★★/★/○	600:-		
2257A	EUROPE AND AFRICA. Album mixed, mainly older, e.g. Spain, Great Britain and Commonwealth.	★/○	600:-		
2258A	Accumulation in two stockbooks meteorology and UN organisations. (800)	★★/★	600:-		
2259K	Interesting lot (12) incl. Syria Block V1, Austrian overprints 1945 on cover, Norway F 6 used and some other classic issues, etc. (Photo page 41)	★/○	500:-		
2260K	Small lot classic Macao and Ukraine overprints. (37)	★/○	500:-		
2261A	Accumulation mainly Britain??/used 1960–80's. (1000)	★★/★/○	500:-		
2262A	Classic–1960's in album. In two albums and folder including some better Scandinavia, Germany, USA. Mostly fine quality.	★★/★/○	500:-		
2263A	Mixed countries, mainly older, on 24 visir leaves e.g. China, Japan, BRD/Berlin early 1950's, etc.	★/○	500:-		
2264A	Stockbook several thousand stamps classic–1940's e.g. Britain, Australia, Denmark, Germany, etc.	○	500:-		
2265A	Mixed lot mainly older material in two stockbooks and on leaves e.g. Middle East, North-West Africa, Spanish Morocco, Tunisia, Soviet Union. Good numbers, also some picture postcards.	★★/★/○	500:-		
2266L	Old–modern in box in album and approx 20 approval books. Somewhat mixed quality.	★/○	500:-		
2267P	Accumulation duplicates of better value e.g. Italian colonies, Austria. Six visir leaves. Value acc. to vendor 3200 €. (400)	★★/★/○	400:-		
2268A	Lot on stock cards incl. several better stamps/sets. (250)	★★/★/○	400:-		
2269A	Collection classics–1950's in old The Triumph album. A few better but mostly common material. Mixed quality. (1000)	★/○	400:-		
2270L	Lot. Cinderellas, advertising and charity labels, international reply coupons, lottery tickets, etc. (160)	★★/★/○	400:-		
2271P	Collection/accumulation. Canada small collection, incl. areas e.g. New Brunswick, Newfoundland, German states in approval booklet, Faroes 1975–80, year set 1984, year book 1991, 1993–94. Somewhat mixed quality.	★★/★/○	350:-		
2272K	Small lot Chambrá state Mi 42 – two copies thick overprint, Lebanon 695–97, blocks-of-four with misplaced print, Lebanon block-of-four imperforated Mi 672. Ryukyu 45–47 – six sets.	★★	300:-		
2273K	Interesting "Mystery" lot including some CABO overprints, Austria and more. (80)	Mostly ○	300:-		
2274P	Lot commemorative issues and souv. sheets from about 1989.	★★	300:-		
2275A	Collection classic–1960's in Visir album. Somewhat mixed quality (1000)	○	300:-		
2276A	Accumulation duplicates in visir album, e.g. USA, Canada, Cuba, Kenya, Uganda, etc., majority used. (Over 1000)	★★/★/○	300:-		
2277L	Lot. Cut pieces, a few booklets, nine approval booklets from 1979, covers and picture post cards. Low reserve.	★★/★/○	300:-		
2278P	Lot imperforated proofs from African countries, incl. six Épreuves de Luxe. (22)	★★	200:-		
2279A	○/★/★ accumulation in two stockbooks.	○/★/★	200:-		
2280L	★★/★/○ and covers/postcards in 18 approval booklets with stamps from e.g. Romania and Sweden.	★★/★/○	200:-		
2281P	Cover accumulation classics–1960's. Covers and cards, interesting with many better items, e.g. classics, better frankings, several air mail items, etc. High value. Fine quality. (More than 40 items)	⊠	3.500:-		
2282A	Covers. About 90 covers (some cards) mostly sent to Sweden classic–1940's incl. many censor and Reg., etc. Mostly Europe incl. Scandinavia and Germany, etc.	⊠	1.500:-		
2283P	Covers. Interesting lot (55) from many different countries prephil-1940's, e.g. Germany and Australia, Vatican City Mi 51-58, etc.	⊠	1.200:-		
2284K	Covers. Air mail, first flight covers, majority 1920–50's, e.g. Portugal, Cuba, Mexico. (25)	⊠	500:-		
2285L	Covers. About 400 covers/cards, classic–modern, e.g. Scandinavia, Austria, Germany–Reich, etc.	⊠	500:-		
2286L	Covers 1900–modern in box. Japan, Finland, Spain, etc., including many postcards. Somewhat mixed quality. (300)	⊠	500:-		
2287L	Cover accumulation with mostly air mail covers to Sweden, c. 1935–70. Argentina, Iraq, Iran, East Africa, etc. Interesting lot.	⊠	500:-		
2288L	Cover accumulation in box from the 20th century. Many sent from USA to Sweden 1920–30's.	⊠	400:-		
2289P	Covers. USA Zeppelin cover 1939 to Czechoslovakia, Britain two postcards with ship cancellations 1927, Letter of attorney 1947 with stamp and Foreign Office fiscal stamp.	⊠	300:-		
2290L	Postal stationery accumulation. Mostly older, from several countries. Mostly fine quality.	⊠	600:-		
2291A	Postcards. Mainly religious, 165 cards 1910–70's.	⊠	500:-		
Continent collections / Världsdelsamlingar					
2292A	AFRICA Postcards. Folklore. 115 modern cards.	⊠	500:-		
2293A	AFRICA Postcards. Folklore. 150 modern cards.	⊠	500:-		
2294A	AMERICA Collection/accumulation about 1930–80 in visir album. Incl. West Indies and Falkland Islands. (800)	★★/★	1.200:-		
2295A	ARAB STATES Collection. Sharjah and Ras al Khaima, silver and gold foil stamps and mini-sheets, all different thematics. Excellent quality. Michel 2000+ € (140)	★★	1.500:-		
2296L	ASIA Collection 1950's–2000. China and Taiwan (mostly 1990's), Macau (incl. BL 4), Thailand, Cambodia, etc. Many complete sets and souvenir sheets. Fine quality.	★★	1.200:-		
2297A	ASIA Collection in album. (600)	★★/★	800:-		
2298A	ASIA Collection in Schaubek album with e.g. China, India, Japan and Persia. Mostly fine quality.	★/○	800:-		
2299A	ASIA Lebanon and Syria approx. 1920–80 in Visir album. Mostly fine quality. (600)	Mostly ○	700:-		
2300L	ASIA 13 approval books mainly 1940–70's e.g. India, Ceylon, Formosa, Indonesia, Pakistan.	★/○	500:-		
2301A	EAST ASIA Various thematics in stockbook. (1300)	○	500:-		
2302A	LATIN AMERICA Collection in stockbook incl. Mexico, Nicaragua and Cuba. Mostly fine quality. (1000)	○	700:-		
2303A	LATIN AMERICA Collection incl. Chile, Brazil, Colombia and Netherlands Antilles incl. modern ★★. (700)	Mostly ○	400:-		
2304A	LATIN AMERICA Collection/accumulation classics–1980 in small stockbook. E.g. Mexico, Nicaragua, Canal Zone, etc. Somewhat mixed quality. (500)	Mostly ○	300:-		
2305A	OCEANIA Collection/accumulation in two Visir albums. Mostly modern, incl. many mini-sheets. Fine quality. (800)		2.500:-		
2306A	OCEANIA Collection about 1930–80 in visir album. Incl. several better. (600)	★	1.500:-		

- 2307P SOUTH AMERICA Collection classic–1950's on leaves incl. Argentina, Bolivia, Brazil, Chile and Colombia. (2000) ★/⊙ 800:-
- Thematic collections / Motivsamlingar**
- 2308A Air mail. Collection in stockbook with some covers from e.g. USA to Europe 1928–34. (275) Mostly ⊙ 200:-
- 2309A Air mail. Covers. EUROPE (except Scandinavia). Collection first flight covers/cards, over 300, 1940's–1980's, fine quality. Two albums. ☒ 1.700:-
- 2310A Air mail. Covers. ALL WORLD except Europe. Collection first flight, about 230 covers/cards 1940's–80's. Fine quality. Two albums. ☒ 1.400:-
- 2311A Art. Collection in four albums. French art, mounted after painters. Fine quality. (2000) ★★ 2.000:-
- 2312A Art. Collection 1940–60's in visir album, e.g. Spain, France, Monaco, Belgium, Netherlands, Greece. Value according to vendor over 2000 €. ★★ 1.800:-
- 2313A Christmas. USA collection 1962–77, stamps, blocks-of-20 with zip codes and FDCs with vignettes. Also Canada of 1898. ★★ 300:-
- 2314A Disney. Collection about 230 stamps/sets and 22 souvenir sheets. ★★ 800:-
- 2315A Gandhi. 70 stamps and 23 souvenir sheets. ★★ 400:-
- 2316P George Washington 250 years. Cover lot. Interesting selection from or around 1932, mainly USA but also e.g. Britain, many cacheted. (25). ☒ 1.000:-
- 2317P Konrad Adenauer. Beautiful mounted collection incl. 20 mini-sheets 1960's–90's. (50) ★★ 800:-
- 2318L Meteorology. A very fine collection, mounted for exhibition, in six albums, text in Swedish. Also stockbook duplicates + catalogues All world met. issues to 1991. Approx. 13 kg. ★★/★/⊙ 1.500:-
- 2319P Mixed. Stockbook and visir leaves e.g. gymnastics, gold rush, fashion. (incl. Swedish Greta Garbo mini-sheet). ★★ 500:-
- 2320A Mixed. Three stockbooks e.g. Motorcycles, Vikings, Music, Golf. ★★ 500:-
- 2321A Music. Two stockbooks majority Composers 1940–80's. Also Austrian set of 1922. ★★ 600:-
- 2322A Nobel. Collection in stockbook incl. duplicates. Many good issues early–1960's. Catalogue value acc. to vendor 3000 €. ★★ 2.500:-
- 2323 Olympics. Pins. 1936. Swedish Flag with rings, in enamel. 300:-

- 2324A Olympics. Collection Winter and Summer 1932–92. Majority ★★. Also special canc. and FDCs. ★★/⊙ 1.200:-
- 2325A Olympics. Collection 1896–1996 in visir album. E.g. Stockholm 1912, three postcards and Germany 1936 both mini-sheets ⊙. Fine quality. (120) ★★/★/⊙ 1.200:-
- 2326A Olympics. Small collection e.g. Amsterdam used set, Berlin used souv. sheets (2) 1936, Japan m/s 1964. Also FDCs. ★/⊙ 300:-
- 2327A Olympics. Two blazer badges from Cortina, two small bears from Moscow, ashtray from Sydney, wooden plaque from Montreal and ceramic piece from Athens. ⊙ 200:-
- 2328A Olympics. Collection mostly modern, but also some old. ★★/★/⊙ 200:-
- 2329P Olympics. Covers. 70 covers/cards 1960's–2000, special canc., etc. ☒ 600:-
- 2330A Olympics. Covers. 70 covers/cards 1960's–modern. ☒ 400:-
- 2331P Olympics. Poster stamps collection 1908–56. Very interesting lot with many better such as DuBois 1928-1, 1916-14, 1914-1a,b,c,d, 1928-11,12,13, etc. Mostly fine quality. (83) (Photo) 1.000:-
- 2332K Polar. Covers. French Antarctic. 20 covers 1970–90's, special canc., etc. ☒ 500:-
- 2333K Polar. Covers. 20 covers 1980–90's from French Antarctic – FDC, special canc, expeditions. ☒ 400:-
- 2334K Polar. Covers. 20 covers 1980's from French Antarctic – FDC, special canc, expeditions. ☒ 400:-
- 2335P Polar. Covers. ARCTIC. Eight picture post cards/covers USA, Canada, Norway + three different labels. ☒ 200:-
- 2336K Polar. Postcard. (Nansen with personel, "Fram", polar bear and walrus in colour). Franked with 10 øre Posthorn. Cancelled BERGENSUDSTILLNINGEN 1898 12.VIII.98, and sent to Germany. Arrival cancel on the side. (Photo) ☒ 700:-
- 2337K Polar. Set with four different "FRAM"-cards with arctic motives in colour. All franked, one with 1 kr on 3 skill, the others with Posthorn 5 øre. All cancelled POLHAVET (med skepp) 13.IX.18 nbNR 77 o 33 on the stamps, and the same cancel but 4.VIII.24 N.Bn 76 o 5 on the side. One card has a cancel somewhat improved by pencil. (Photo) ☒ 700:-
- 2338K Polar. (Polar bears in colour). Franked with 5 øre Posthorn, cancelled ARENDAL 7.8.1912. ☒ 200:-
- 2339L Ships. Covers 1920's–modern in box. Submarines, covers and post cards. many old. Mostly fine quality. (70) ☒ 250:-
- 2340P Slania. "Grunwald" in greyish-brown. Signed "Slania", 379/500. Mounted in an elegant passepartout. (Photo) (★) 1.600:-
- 2341P Slania. "West Coast" in greyish-green. Marked "Prov" and signed by Slania. Mounted in an elegant passepartout. (Photo) (★) 1.200:-

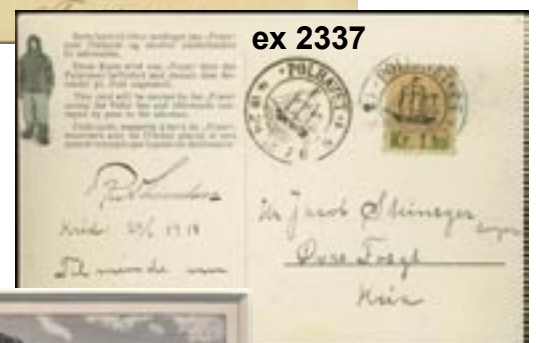

- 2342P Slania. "Mounted horseman facing right", after P.Michalewski, in black. Signed "Slania", 251/350. Mounted in an elegant passepartout. (Photo) (★) 1.000:-
- 2343P Slania. "Horse with head to the right", after P.Michalewski, in black. Signed "Slania", 16/35. Mounted in an elegant passepartout. Scarce. (Photo) (★) 1.000:-
- 2344K Slania. Folder with three different souv. sheets, e.g. nr. 054. (Photo) (★) 700:-
- 2345K Slania. Folder with two souv. sheets Monte Cassino, one signed. (Photo) (★) 500:-
- 2346P Slania. Coronation of Gustaf III 1772, folder with imperforated copies in four-colour printing and in black. Number 4467/8000. (★) 350:-
- 2347P Slania. "Grunwald" in greyish-brown. Signed "Slania", 356/500. Mounted in an elegant passepartout. (Photo) (★) 1.600:-
- 2348K Slania. Boxing heavyweight champions, complete sets with 23 stamps and another almost complete set. ★★ 300:-
- 2349 Slania. Boxing heavyweight champions, three complete sets with 23 stamps in each. ★★ 250:-
- 2350P Slania. "Grunwald" in grey on toned paper. Signed "Slania", 242/500. Mounted in an elegant passepartout. (★) 2.800:-
- 2351P Slania. "KRONPRINSESSAN VICTORIA" in grey. Proof signed by Slania and mounted in an passepartout. Scarce. (Photo) (★) 2.600:-
- 2352P Slania. "West Coast" in greenish-grey, 6/350. Marked "Västskusten" and signed by Slania. Mounted in an elegant passepartout. (Photo) (★) 1.800:-
- 2353P Slania. "Horse licking rear leg", after P.Michalewski, in brownish black. Signed "Slania", 207/350. Mounted in an elegant passepartout. (Photo) (★) 1.700:-
- 2354P Slania. "Grunwald" in brownish-grey on white paper. Signed "Slania", 403/500 (horizontal coloured line (not disturbing) from the printing process, at top). Mounted in an elegant passepartout. (★) 1.200:-

- 2355K Slania. "INGEMAR JOHANSSON WORLD CHAMPION": Negative offset print i yellowish brown colour + two plastic films with negative and positive prints (three items). (★) 300:-
- 2356P Stamps on Stamps. modern in stockbook. Fine quality. (300) ★★/★/◎ 300:-
- 2357A Transports CARS, MOTORCYCLES. Collection 1960-80's in two stockbooks. ◎ 600:-
- 2358A Transports CARS, AEROPLANES. Two stockbooks, majority 1970-80's. ★★ 500:-

Ondagen den 30 mars, tidigast kl. 19:15

Non-Scandinavia A-Z / Utomnorden (engelsk bokstavsordning)

Albania

- 2359 2A 1913 Office cancel 1 Gr black on blue paper, imperforated. On piece. VLONE 15.10.1913. (Photo) ◎ 600:-
- 2360 7 1913 Overprint on Turkish stamps 1 Pia blue on ultramarine. EUR 250 ◎ 350:-



- 2361 62 1919 POSTAT/SHQIPTARE overprint II 20 q on 16h green. Bisected, postally used on a piece of 5 q postal stat. (P.3). Cancelled 6.10.20. Very unusual. EUR 2000 (Photo) ◎ 500:-
- 2362K 3258 2008 Europa Souvenir sheet 172. Missing control number variety, and normal copy for comparison. (Photo) ★★ 800:-





- 2363 Railway, 1913 "Esad Pasha" 10 Para, imperforated 9th edition. Not listed in Michel or Scott. Scarce! (Photo) (★) 800:-
- 2364K 330-37, 48-94, 385-90 FDC, Three unusual covers, all unaddressed. ☒ 300:-
- 2365A Collection/accumulation 1913-76 in visir album. A very good collection with large number of good issues, e.g. 228-34, 408-14 ★★. Often both ☉ and ★★ or ★. High value. ★★/★/☉ 3.500:-
- 2366A Collection Eagle overprints-1975 in small stockbook. Nice and comprehensive with five eagle overprints (not expertized), good other early overprints and complete sets, Balkan games complete xx, later souv. sheets incl. some better xx, and some officials/back of the book. Cat. value 6300 € acc. to vendor. Mostly fine quality. (Photo) ★/☉ 3.200:-
- 2367A Collection 1910's-70's in stockbook. Unusual material, including medium priced stamps and sets. Some duplication, but mostly different. Mostly good quality. (500) ★★/★/☉ 800:-
- 2368P Collection 1919-39 on leaves. Fine quality. (100) Mostly ★ 700:-
- 2369K Interesting lot with two rare FDC (Mi 489-94 and 712-14), unaddressed cover with four Serbian stamps cancelled in Albania (scarce!) and German Montenegro set Mi 29-35 without gum. Mostly ☉ 600:-
- 2370K Small lot good, early issues, mainly ★, e.g. Mi 90-94, 171-78, dues 35-39. (50) ★/☉ 500:-
- 2371A Collection 1913-87 in visir album. Majority used, few duplicates. (500) ★★/★/☉ 500:-
- 2372K Lot complete sets in very fine quality. Mi 809-14, 1299, 1305, souv. sheet 143, 1004-09, 2405-09, 448-55, 918-20, 921-25, 926-31. All with topics Fishes, ships and Railways. ★★ 400:-
- 2373A Collection/accumulation 1920-74 in stockbook. (800) ★★/★/☉ 400:-
- 2374K Small lot of modern mini-sheets: Mi 2510, 2495, 2493, 2435-36 and 2419-21. Very fine, and unusual. ★★ 250:-
- Andorra - Australia**
- 2375 20 Andorra (FR) 1931 Overprint 3 Fr violet/carmine. Signed H.W. EUR 250 ☉ 300:-
- 2376 Antigua Registered printed matter sent to Germany franked with SG 38 (2 shilling badge), transit cds London registered in red on reverse as well as arrival cds Radebeul. Scarce, catalogues £100 for stamp in SG, and on cover it is 10x, so £1000. (Photo) ☒ 2.000:-
- 2377K Antigua First flight Antigua-USA cancelled ST JOHN'S SP 26 29. Mixed franking Leeward Islands (SG 73) and Antigua (SG 56, 62). Unusual. (Photo) ☒ 400:-
- 2378A Argentina With very few exceptions complete collection 1990-2002 in Schaubek album incl. mini sheets and eleven booklets. Mi approx. 2100 €. ★★ 1.200:-
- 2379P Argentina Collection/accumulation 1864-1940 on leaves. Mostly good quality. (400) ★/☉ 800:-



- 2380P Argentina Collection 1865-78 on leaves. Fine quality. (31) ☉ 500:-
- 2381A Argentina Collection/accumulation classic-1998 in visir album. Majority used, (about 1000) also Bolivia (about 500). ★★/★/☉ 300:-
- 2382P Australia Nice collection classic 1957 on leaves incl. official stamps, Victoria, Queensland, New South Wales, West Australia, etc. (500) ☉ 800:-
- 2383P Australia Six gift packs 1966-70 incl. two sets Mi 374-79 and two sets Australian Antarctic 8-18, etc. ★★ 500:-
- 2384 Australia South Australia SG 130a Queen Victoria 1 shilling dark brown. Block of six, imperforated between the stamps and at the right. Has been cut through, presumably at the post office, but the block is joined in the margin proving its imperforate status. Believed to be the largest block existing. Superb exhibition item!** ★ 5.000:-
- Austria**
- 2385 10 I 1858 King Franz Joseph 2 Kr yellow type I. Fresh copy. EUR 500 (Photo) ★ 400:-
- 2386 518-23 1931 Rotary congress SET (6). 700 € if xx. (Photo) ★ 400:-
- 2387K 617-22 1935 Charity. Complete set (6) on Registered cover front 1.12.35. EUR 150 ☉ 200:-
- 2388 911, 923, 926 Trachten 1 S, 3.50 S, 10 S, + 5 different. EUR 210 ★★ 250:-
- 2389A Collection 1883-1980 in Schaubek album with stamp mounts. To 1937 mostly ☉, from 1946 mostly ★★, incl. better stamps and sets. Fine quality. (800) ★★/★/☉ 1.600:-
- 2390A Collection 1912-94 in stockbook. Some good sets, mainly used. Souv. sheet 2 ★. (500) ★★/★/☉ 1.200:-
- 2391A Collection 1945-90 in visir album. E.g. Hitler overprints 1-80 pf and 5 sh Birds used. Many good issues 1950's, etc., often both ★★/★ and ☉. ★★/★/☉ 1.200:-
- 2392P Collection 1850-1966 on leaves. Incl. better stamps/sets ★. Mostly fine quality. (1000) ★/☉ 1.000:-
- 2393P 144 stamps with beautiful cancellations 1870's. ☉ 800:-
- 2394A Collection in old album 1923-58 with some better, e.g. 1923 Landscapes set (Mi 433-41) ×2, 1933 Winter aid set (Mi 563-66) and 1953 Birds set (Mi 984-87). Fine quality. (200) ★ 800:-
- 2395P Lot 1850-64 on Visir leaves. E.g. 1858 3 Kr black typ II. Good quality. (38 + covers) ☉ 600:-
- 2396A Collection 1945-85 in DAVO album without stamp mounts. Majority ★★, complete from 1958. Some better sets e.g. UPU 1949, Independence 1955. ★★/☉ 600:-
- 2397P Collection 1867-1960. Mostly fine quality. (500) ★★/★/☉ 500:-
- 2398A Old collection 1850-1979 in Schaubek album. Fine quality. (2000) ☉ 500:-
- 2399A Collection 1850-1937 in Schaubek album without stamp mounts. (hundreds) ☉ 500:-





ex 2410



- 2400A Collection 1850–1979 in album without stamp mounts. Many modern sets ***. Mostly fine quality. (500) ***/*/⊙ 400:-
- 2401 1861–1954. All different, e.g. Mi 23, 433–41, 491 II, 484–97, 616, 909–11, Postage Due 9. Mostly fine quality. Mi 574 € (38) * 300:-
- 2402 1922–57. All different, e.g. Mi 418B, 422B, 772–75A, 878–84, 969, 972, 1012–16. Mostly good quality. Mi 391 € (38) ** 300:-
- 2403P Mixed lot classic–modern on leaves and in envelopes. About ten covers, some good sets around 1950 with special canc. Herbstmesse 1950. ***/*/⊙ 300:-
- 2404P Standard collection 1850–1950 in two Letra albums. (450) */⊙ 300:-
- 2405A Collection classic–1930's in album without stamp mounts. Remainder collection, mainly cheap material. (300) ***/⊙ 300:-
- 2406A Collection 1945–72 in Lindner album with stamp mounts. Majority of collection after 1954. ***/*/⊙ 300:-
- 2407A 1945–80 in Schaubek album without stamp mounts. Well-filled. Fine quality. (500) Mostly ⊙ 300:-
- 2408L FDC. Banana box FDC, maxi-cards, covers to Sweden 1970–90's. (about 1500) ☒ 1.500:-
- 2409A Postcards. National Costumes. 165 modern cards. ☒ 500:-
- 2410P Lombardia-Venetia Collection 1850–64 on leaves. With few exceptions complete collection incl. several good stamps! In addition most reprints from 1850–61. High value! Mostly fine quality. (Photo)** */⊙ **5.000:-**
- 2411 10A P.O. on Crete 1904 Overprint on Austrian Stamps 25c / 25H ultramarine perf 13 × 13½. Nice, fair-centered copy. EUR 240 ⊙ 300:-



Bahrain – Barbados

- 2412 20-35 Bahrain (GB) Overprinted 1938 complete. Climate affected gum with brown spots. Unusual set. (Photo) * 900:-

- 2413 Barbados 1918 Badge 3 Sh deep violet with SPECIMEN overprint. SG 191 specimen. Less than 300 produced. (*) 200:-

Belgium

- 2414 35-38 1883 King Leopold II SET (4). IMPERFORATED SET IN PAIRS, all four pairs signed and in good quality, highly unusual item! (Photo) * 4.500:-
- 2415A Excellent original old dealer stock in stockbook with many expensive stamps incl. good first issue and good ***/* 1910's–30's incl. more than two complete sets Mi 145–58, 5 Franken hinged, etc. Please inspect! (Photo)** ***/*/⊙ **10.000:-**
- 2416A Collection 1863–1985 in DAVO album without stamp mounts. Emphasis from 1957 and ***. Some better, earlier e.g. several souvenir sheets like Mi 6. Majority ***, good value. ***/⊙ 1.200:-
- 2417A Well-filled collection/accumulation with duplicates 1850–1979, including e.g. railway stamps, postage due and newspaper stamps, in two Visir albums with 55 leaves. Mostly used. Laid up according to Michel 2006/2007. 1630 € (Mi 2006/2007) (More than 2200 stamps and one block) ⊙/** 900:-
- 2418 1894–1959. All different, e.g. Mi 81–88 I, 82 III, 98, 104–06, 110–12, 351, 383, 797, 834, 919–21, 957–59, 984–86, 993–94, 996–99, 1032–34, souv. sheet 23. Mostly good quality. Mi 833 € (Appr 70) * 600:-
- 2419 1865–1932. All different, e.g. Mi 17, 37, 57, 77, 98–99, 112B, 249, 263, Railway 14, 72, 83. Mostly good quality. Mi 700 € (45) ⊙ 600:-
- 2420 1851–1911. All different, e.g. Mi 5A (cut in picture), 6 II (ugly), 9, 10B, 17, 33, 37–38, 57, 77, 86 II. Mostly good quality. Mi 1.159 € (33) ⊙ 500:-
- 2421P Small lot good sets/stamps about 1900–30's. (85) */⊙ 300:-
- 2422K 1-11 Eupen and Malmedy Lot with Eupen Mi 1–11 and Malmedy Mi 1–11, also Belgium Mi 159–61, etc. Mi about 240 €. ** 300:-

Bolivia – Brazil

- 2423P Bolivia Collection 1867–1939 on leaves. Nice collection, incl. better stamps, e.g. some 1867–68. Fine quality. (240) */⊙ 800:-
- 2424 109 Brazil 1894 Allegories 200 R black/orange. Single franking on cover to France, blue arr cds on front and transit cds on back. Sloppily opened envelope with tears. ☒ 200:-



2425	196	Brazil 1918 Liberty Head 100 R red in pair on censored 200 R blue postal stationery to Stockholm, Sweden. Arr cds STOCKHOLM 2 TUR 5.5.18 on back. Quite unusual destination.	☒	200:-
2426A		Brazil 1843–1980 in visir album. Some better stamps, but doubtfully false. Mostly good quality. (300)	☉	500:-
2427A		Brazil Collection/accumulation 1854–2000 in visir album. Majority used. (1500)	★ ★/★/☉	400:-
Britain				
2428	1	One penny black. Full margined copy on small entire, cancelled 28.11.41.	☉	500:-
2429	4	1841 Victoria 2 pence blue, plate 3. Full margined copy with superb canc. "693".	☉	250:-
2430	13Z	Victoria 4 d. rose-carmine wmk large garter. Single on a very small "Insufficiently Pre- paid" cover from London 18.8.57 via Calais and Paris to Geneva. Arrival postmark 20.8. (Photo)	☒	400:-
2431	25	1865 Victoria 6d lilac, plate 5. Very fine printed matter from LIVERPOOL 12.5.66 "per La Plata" to Montevideo, Uruguay. Rare cover. (Photo)	☒	400:-
2432	27	1865 Victoria 1 Sh. yellow-green single on a very beautiful cover from MATLOCK-BATH 19.8.67 to USA. Several postmarks incl. "Missent to Brooklyn N.Y.". (Photo)	☒	400:-
2433K	38	Victoria 6 d. orange-brown single on fine cover from LIVERPOOL 20.8.72 to Genova, Italy. Arrival postmark 24.8 on back.	☒	250:-
2434K	45	Victoria 8 d. orange. Fine and rare mourning cover from RAMSGATE 27.12.78 via Brindisi to India. Several postmarks on back incl. Sea Post Office C. (Photo)	☒	700:-
2435	49	1878 Queen Victoria wmk Maltese Cross 10s. greenish grey wmk Maltese Cross. GLASGOW AP.6.82. SG 128 £2800. EUR 1600 (Photo)	☉	1.000:-
2436	50	1878 Queen Victoria wmk Maltese Cross £1 brown-lilac wmk Maltese Cross. Two corner creases. SG 129 £4000. EUR 2200 (Photo)	☉	1.500:-
2437	81	1884 Queen Victoria 1 s. green wmk Imperial Crown. EUR 180	☉	350:-
2438	82-83	1883 Victoria 2 6 Sh, 5 Sh, light crease. EUR 200	☉	200:-
2439	144	1913 Sea Horses by Waterlow £1 green. Creased corner perf and few short perfs. SG 404 £1500. EUR 1000 (Photo)	☉	800:-
2440	186-88	1934 King George VI with wmk Block Cypher SET (3). EUR 150	☉	350:-
2441	292-94	xX 8, 9, 10 d. EUR 57	★ ★	200:-
2442	53	Postage due, 2s.6d. with Wz 21. EUR 220 (Photo)	★ ★	200:-
2443	28, 30, 31.	Parcel, 4½ d, 9 d and 1 sh. EUR 230	☉	350:-
2444A		Collection/accumulation 1840–51 in stockbook. Many Victoria issues, incl. many better, e.g. One penny black (five, incl. one on piece with re-entry), many penny reds, e.g. Mi 3 (★), strip-of-five ☉, 5–7, 35 SPECIMEN ★, 99 crease. Inspect. (700) (Photo)	☉	5.000:-



2445P		Collection on leaves. Postage Dues 1914–75 complete. Mi 3000 € if ★ ★ (80)	★	2.000:-
2446P		COLONIES. Accumulation on leaves e.g. Antigua, Canada. Falkland dep. Mi 19–23 ★, overprints Graham, etc. complete ★ ★.	★ ★/★	2.000:-
2447A		Thick album with lots of stamps classic–modern incl. better early issues, Mi 142 ★ ★, units, official stamps, high values and some Regional issues, etc. High value + face value.	Mostly ★ ★	2.000:-
2448A		Collection 1936–70. Mostly Elizabeth II, incl. many watermark varieties, booklet panes, etc. Fine quality. (500)	★ ★	1.500:-
2449A		Nice collection 1841–1984, with a lot of stamps, incl. some better and Luxus canc. (1000)	☉	1.500:-
2450A		1840–2002 in stockbook. Several better stamps, but mixed quality. Somewhat mixed quality. (1200)	☉	800:-

2451		1887–1924. All different, e.g. Mi 92, 95-97, 112-13, 115-17, 141-42 III, 164. Mostly good quality. Mi 818 € (26)	☉	700:-
2452		1856–1955. All different, e.g. Mi 75, 91-95, 101, 141 III, 142 III (short corner), 268-69, 278-79. Mostly good quality. Mi 799 € (33)	★ ★/★	700:-
2453P		Accumulation incl. British Colonies (Commonwealth). High value.	★ ★/★/☉	700:-
2454P		Collection on leaves. One penny red plate numbers, 141 different numbers, and also six covers. Good quality. Catalogue value acc. to vendor SG £1100	☉	700:-
2455A		Collection 1841–1985 in DAVO album without stamp mounts. 29 Victorias, mixed quality. ★ ★ from 1953 commemoratives, very few definitives, some regionals.	★ ★/☉	700:-
2456		1841–1887. All different, e.g. Mi 41, 47, 51, 58, 61, 73, 76, 81-82, 92, 95-97. Mostly good quality. Mi 762 € (23)	☉	600:-
2457		1858–1902. All different, e.g. Mi 41, 47, 51, 73, 92, 95-97, 101, 112-13, 115. Mostly good quality. Mi 605 € (28)	☉	600:-
2458		1887–1941. All different, e.g. Mi 92, 95-97, 112-13, 115, 141-42 III, 164, 166-68, 186, 214, 230. Mostly good quality. Mi 649 € (33)	☉	600:-
2459		1902–59. All different, e.g. Mi 115, 141-42 III, 164, 186, 214, 230, 254, 280-81, P. Maroc 73, Officials 22, 42. Mostly good quality. Mi 671 € (30)	☉	600:-
2460P		COMMONWEALTH. Small lot sets from 1940's e.g. Norfolk, Sarawak, Malaya, olympics 1948. Some values with brown spots.	★	600:-
2461		1840–76. All different, e.g. Mi 1 (cut in picture), 8, 11B, 15 (short perf), 18 I, 19, 23-24, 27 (short perf), 30, 32 (short perf), 38, 40-41, 44, 47. Mostly good quality. Mi 1.323 € (19)	☉	500:-
2462		1841–83. All different, e.g. Mi 8, 15 (short perf), 18 I (crease), 23, 41, 44, 47, 51, 57–58, 61, 64, 71, 73–76. Mostly good quality. Mi 1.003 € (21)	☉	500:-
2463P		Collection 1911–1969 on leaves. Fine quality. (500)	★ ★/★/☉	500:-
2464P		Accumulation old–modern. Somewhat mixed quality. (500)	☉	500:-
2465A		Collection 1935–75 in visir album. (450)	Mostly ★ ★	500:-
2466A		Collection 1841–1950 and in visir album. 1841–1950 plus regional stamps, blocks and some British occupation in Batoum. (1000)	Mostly ☉	500:-
2467P		Lot. Some better stamps. (45)	☉	400:-
2468A		Collection/accumulation in stockbook incl. better stamps and some commonwealth. Mostly fine quality. (600)	Mostly ☉	400:-
2469P		Collection Victoria–1964 on leaves. E.g. 45 Victorias. Mixed quality. (300)	☉	300:-
2470A		Thick visir album accumulation of e.g. regionals and Machin issues. Some sponsored booklets, also from Commonwealth, C.I., Gibraltar. Isle of Man ★ ★ coll. 1973–90's.	★ ★/★/☉	250:-
2471A		Collection 1945–2005 in stockbook. Mostly fine quality. Catalogue value acc. to vendor Mi 700 € (500)	☉	250:-
2472A		Collection 1880–1995 in stockbook. Mostly fine quality. Catalogue value acc. to vendor Mi 850 € (500)	☉	250:-
2473A		Eight approval booklets with stamps from Britain and Eire, remaining value approx. 5.000.	Mostly ☉	200:-
2474		Postcard, Unused propaganda card "Hitler in the corridor (Official)", by J Turner.	☒	250:-
2475A		Postcards. About 235, majority churches 1900–60's.	☒	400:-
2476P		Post Offices Collection 1898–1951 on leaves. Nice little collection incl. E.A.F. and M.E.F ovpts, Tripolitania, and (main section) Morocco Agencies. Fine quality. (125)	Mostly ★	800:-
2477A		Isle of Man Collection 1973–88 in Leuchtturm album without stamp mounts. Almost complete from 1974.	☉	250:-
2478A		Isle of Man Collection 1971–87 in Leuchtturm album with stamp mounts. Incl. some duplicates. Excellent quality.	★ ★	200:-
2479P		Channel Islands Accumulation 1980–92 on leaves. Also Gibraltar. 70 mini-sheets and four booklets. Fine quality.	★ ★	500:-



British Colonies			
2480	51	British Central Africa 1897 Coat-of-Arms £1 dull purple/black wmk Crown CC. EUR 220	⊙ 350:-
2481K		Small lot with ten better stamps on stock cards, a bit mixed quality. High catalogue value! New Zealand, New Brunswick, Nova Scotia and Cape of Good Hope. (10)	★/⊙ 1.400:-
2482K		Twelve classic issues e.g. Bechuanaland, Tobago. Good value, mixed quality.	★/⊙ 300:-
2483A		British Colonies in Asia ⊙/★/★/★. Mostly older and used in well-filled stockbook with stamp mounts.	⊙/★/★/★ 600:-
2484A		British colonies in Central America/West Indies Mostly older. (700).	★/★/★/⊙ 600:-
2485P		Morocco Agencies Small collection on leaves. (52)	★/⊙ 300:-
2486P		British Solomon Islands Collection 1952–88 on Visir leaves. Also few mini-sheets and booklets. Fine quality. (380)	★★ 1.000:-
2487	79-81	British South Africa Company The three top values of Victoria Falls set 1905. EUR 320	★ 500:-
2488K		British South Africa Company Lot. Small lot double heads incl. 5, 6, 8 and 10d unused. (13)	★/⊙ 1.200:-

Brunei



2489	A38-I38	1922 MALAYA-BORNEO EXHIBITION 1922. Very nice set, very scarce, with beautiful Brunei cancellations, \$1 with opinion Royal Philatelic Society of being genuine. EUR 980 (Photo)	⊙ 2.000:-
------	---------	--	-----------

Bulgaria

2490P	252-57	1933 Balkan Olympics. 1L-12L. Interesting incomplete set in FULL SHEETS OF 25 with margins with text etc, some stamps separated and some in inferior quality but a scarce item in full sheets! For the two main values (10L and 12L) the quality is in general OK. EUR 4725	⊙ 2.500:-
2491	258	1933 Balkan Olympics high value 50L. 700 € if xx.	★ 400:-
2492	274-79	1935 Balkan Football Champ. SET (6). 550 € if xx. EUR 350	★ 400:-
2493	274-79	1935 Balkan Football Champ. SET (6). Good set. EUR 350 (Photo)	⊙ 600:-
2494A		Collection/accumulation 1920's–30's on leaves. Extract from study collection/accumulation with emphasis on medium priced and better stamps/sets from the period (except the most expensive ones). Also some units and varieties. E.g. Mi 239–41 in xx sheets of 50 (€ 575), 285 x, many stamps from the 1934 Shipka sets incl. the high value, dito for the 1935 Mausoleum and Dimitar sets, Mi 209 x, three copies, one used and one x set of the 1932 Air Mail, some better Postal tax stamps, etc. VERY HIGH CATALOGUE VALUE. Fine quality. (800-1000)	★/⊙ 2.500:-
2495A		Collection 1879–1994 in three Visir albums. Both used and unused collection, incl. many sets. Mostly fine quality. (2000)	★/★/★/⊙ 1.800:-

2496P		Collection 1879–39 on leaves. Incl. most better classics. (350)	★/⊙ 1.600:-
2497P		Collection 1879–1939 on leaves. Complete until 1930. Favourable. Fine quality. (400)	Mostly ⊙ 1.500:-
2498A		Collection/accumulation mini-sheets and souv. sheets 1959–95. (Hundreds)	★/★/★/⊙ 600:-
2499A		Collection 1879–1990's in visir album. (over 700)	★/⊙ 600:-
2500K		Lot modern stamps and mini-sheets.	★★ 500:-
2501A		Collection/accumulation 1880's–1988 in two albums, e.g. thematics and some mini-sheets, etc. (1500)	★/★/★/⊙ 500:-

Burma – Cambodia

2502P		Burma (GB) Covers. Lot stationeries, nine units mainly classic + two covers to abroad, Indian covers, cancelled Rangoon. Fine quality.	✉ 500:-
2503A		Cambodia Collection used thematic issues 1980–90's. (900)	⊙ 500:-
2504A		Cambodia Collection 1951–2000 in visir album. Mostly after 1983. (800)	⊙ 400:-

Canada

2505	62-72	1898 Queen Victoria (SET). EUR 220	⊙ 500:-
2506P		Collection in album. Nice collection, several better. Also some Newfoundland. Good quality. (800)	Mostly ⊙ 1.000:-
2507		1859–1942. All different, e.g. Mi 10, 15, 69, 70-71, 81-82, 87, 135-36, 154. Mostly good quality. Mi 627 € (42)	⊙ 600:-
2508		1868–1942. All different, e.g. Mi 16 (★), 28, 55-56, 59, 65 (★), 73 (★), 84-86, 89 (★), 93bD, 170, 227-28. Mostly good quality. Mi 650 € (29)	★ 600:-
2509A		Lot 1970's, face value CAD 200.	★★ 400:-
2510A		Collection 1950–82 in album. Majority ★★. Also 14 stamps from Newfoundland. (700)	★/★/⊙ 400:-
2511	158-60	Newfoundland 1931 Air. Complete set (3) with watermark 1. EUR 170	★ 200:-

2512P		Newfoundland Collection 1857–1919. Small old time original collection in miniature album, practically complete from 1865 including e.g. SG 42 x, 110 x, 62/65a, 25/33, etc. Many complete sets, mostly hinged but also used. Should be inspected!	★/⊙ 8.000:-
--------------	--	--	-------------

2513A		Newfoundland Collection/duplicates on Visir leaves in album 1857-1947. Many better stamps and sets, somewhat mixed quality. SG cat >£6000 acc. to vendor.	★/★/★/⊙ 8.000:-
--------------	--	---	-----------------

2514	7xD	Prince Edward Island 1869 Queen Victoria 4 d black perf compound 11½ and 12. SG 24 £325. (Photo)	★ 400:-
------	-----	--	---------

2515P		States Collection classic–modern on leaves. Some a bit better stamps. Also "states". Mostly good quality. (300)	Mostly ⊙ 500:-
-------	--	---	----------------

Ceylon – Chile

2516	1	Ceylon 1861 Victoria One half penny, lilac. Watermark big C.	(★) 500:-
------	---	--	-----------

2517P		Chile Collection Colon issue 1853-65. Specialized according to SG-catalogue with different prints, shades, etc. SGIC×11, 5C×93, 10C×26, 20C×3. Somewhat mixed quality.	⊙ 1.400:-
-------	--	--	-----------

2518P		Chile Collection 1854–1957 on leaves. Fine quality. (350)	★/⊙ 800:-
-------	--	---	-----------

China

2519	29 I	Empire 1897 Surch on Red Revenue one cent/3 c red, large type surcharge. Well centered copy with part of blue cancellation TIENTSIN. (Photo)	⊙ 1.500:-
------	------	--	-----------

2520	246-49	1932 Hedin expedition. Complete set (4). (Photo)	★★ 600:-
------	--------	--	----------

2521	246-49	1932 Hedin expedition. Complete set (4).	⊙ 500:-
------	--------	--	---------

2522K 313 etc	1956 Chinghai-Tibet Highways 8 F and others (six) on air mail cover from Shanghai 57.2.22 to Aarau, Switzerland.	☒	300:-
2523A	Accumulation. Old-modern, mostly cheap stamps, in 14 approval booklets. (1200)	★/☉	1.500:-
2524A	Accumulation old-modern in box. Several hundreds incl. better from 1970-80's. Please inspect!	☉	1.000:-
2525L	Large pile (5-6 cm) of complete and parts of sheets 1949-60's. All early stamps are reprints, e.g. Radio Gymnastics. Some sets not complete but with a bit better from the middle of 1960's. Over 1 kg.	Mostly ☉	1.000:-
2526	Lot Butterflies 1963. In total nine different stamps, mostly good quality. Mi 144 €.	(★)	600:-
2527	Occ. of China - Shanghai and Nanking Japanese military mail 1942, stationary envelope (tin helmet), with boxed censor, addressed to Japan.	☒	700:-
2528P	Mixed Lot mainly PRC on 17 leaves including some better stamps. Also a few Border Areas and somewhat older ones. (300-350)	Mostly ☉	500:-
2529P	Mixed Lot 45 classic local issues + 13 full sheets Peoples Rep. 1950's (one damaged).	★★/★/☉	500:-
2530K	Mixed Covers. Three covers 1940-50's, one R.O.C. and two PRC.	☒	400:-
2531P	Mixed Covers. Lot with eight covers 1914-98 of which six are sent abroad.	☒	350:-
Colombia - Cyprus			
2532A	Colombia Collection/accumulation 1899-1997 in visir album. Majority used. (1000)	★★/★/☉	300:-
2533P	Cyprus Selection 1880-1970 incl. some better early issues and e.g. two Mi 193 used. (110)	★★/★/☉	600:-
Czechoslovakia			
2534 27U	1919 Hradschin without sun 20 h dark carmine imperforated. Sign. Also 30 h - the two shades Mi 29Ua,b. EUR 530	★	500:-
2535A	Collection 1918-91 in two albums. Very nice collection, few before 1930, incl. mini-sheets to 1955, stamps seem to be almost complete after 1946. Fine quality.	★★/★	2.500:-
2536P	☉/★ collection 1919-38 on 29 leaves. E.g. Olympic set 1926 ★, 1934 National Anthem, two signed mini-sheets (★). Low reserve. Please inspect! (Photo)	☉/★	1.500:-



2543A	Collection 1954-67 on leaves with stamp mounts. Almost complete incl. souv. sheets, ★ to 1960, ★★ from 1961.	★★/★	600:-
2544A	Collection in album. Mini-sheets 1937-76, incl. good ones. Stamps 1970-80 mostly ☉. Fine quality.	★/☉	500:-
2545A	Old-1970, in 24 approval booklets. Fine quality. (2000)	☉	500:-
2546A	Collection/accumulation 1945-83 in two stockbooks incl. some before 1938. (Thousands)	☉	400:-
2547A	Accumulation duplicates 1919-30's on about 50 visir leaves. Large amount, old stuff ★, newer ★★.	★★/★	400:-
2548P	Collection 1918-65 on Schaubek leaves incl. some East Silesia. In total about 1000 different.	☉	300:-
2549A	Collection 1918-67 in two albums. Fine quality. (900)	★/☉	300:-
2550A	Lot mini- and souvenir sheets, majority 1980's, some older. Stockbook. (88)	☉	300:-
2551A	Cut pieces lot c. 1919-30. Mostly "Hradschin" type. Interesting lot. (Approx. 100)		200:-
Dahomey - Ecuador			
2552P	Dahomey (FR) Collection on leaves. (76)	★	400:-
2553A	Dutch Colonies Collection classics-1980 in DAVO album without stamp mounts. Good starter's collection including better such as Dutch Indies Bandkastenmarken Mi 1-7 hinged, Suriname souv. sheet 1 hinged and others. Mostly good quality. (500)	★★/★/☉	2.200:-
2554P	Dutch Colonies DUTCH INDIES and CURAÇAO. Collections on leaves. Few better. (350)	☉	800:-
2555K	Dutch Indies Two postal stationeries 7½ and 15 c. One with the scarce cancel NED.INDIA OVER GENUA (15 c), and one with the scarce rectangular cancel NED-INDIE VIA BRINDISI. (Photo)	☒	500:-



2556A	Ecuador Collection/accumulation 1872-1999 in visir album. Majority used. (800)	★/☉	300:-
Egypt			
2557 7	1866 Turkean stamp with surcharge 10 Pia dark blue. Watermark 1. EUR 450 (Photo)	☉	800:-
2558	Postal stationery, Lloyd Austriaco XXXIV violet strike on Austrian 20 para postal stationery card sent from Alexandria to Görlitz. Ex Anatole Ott.	☒	500:-
2559P	Collection classics-ca 1940 on leaves from old all world collection. Most of the early stamps are (★), but high catalogue value. Six imperf's of the first set, fresh copy of SG 13b hinged, etc. Somewhat mixed quality. (250)	★/☉	3.500:-
2560P	Eleven different early plate proofs. Ex King Farouk.	(★)	1.500:-
2561A	Accumulation duplicates classic-about 1970. Thick visir album, classic section mainly used. (1000)	★★/★/☉	900:-
2562P	Collection 1860's-1950's on leaves incl. postage due and official stamps, etc. Also minor coll. Iraq. (480)	★/☉	600:-
2563P	1866-modern on leaves. Including some better. Mostly fine quality. (500)	★★/★/☉	350:-
2564P	☉/★★ Small collection 1866-1960 on three Visir leaves. 90 stamps, three blocks and four covers. Mostly used, from 1950 ★★	☉/★★	200:-



- 2565 Postcard, LLOYD, Austrian line. Picture postcard depicting PHILAE to Trieste 1903 with large oval nice strike LLOYD AUSTRIACO UFFICIO PARTENZE/ALEXANDRIA franked with a pair 2c. Ex Anatole Ott. ☒ 350:-
- 2566P Postcards. Maritime and Paquebots markings. An assembly of 19 cards maritime mail from Egypt and some transit and incoming with a variety of marks such as Paquebots (3), Service Maritime des Messagerie, REUNION A MARSEILLE (4), the Dutch BATAVIA ROTTERDAM, etc. Also eight stamps with various markings. Ex Anatole Ott. ☒ 800:-
- 2567P Maritime post Covers. Dutch Post. One sheet with two items nicely mounted with excellent PH description by the collector. Both Egyptian cards with Dutch "Amsterdam-Batavia" 1907. Ex Anatole Ott. ☒ 700:-
- 2568P Rural markings Covers. Numerals Foreign destinations Murphy/Shoukry 53-60. #1, Mahalla 9 III 02 (no cart) poste to France, 70 % CDS NR. #2, II Chibin el Kom 25 X 02 (no cart), poste to Belgium, poor strike but R. #3, II Beni Souef 28 VII 03 Minshat el Hag (cart) Postcard to France, 70 % strike but earliest recorded for this CDS - RR. #4, Damanhur 30 VI 06 (no cart), poste to Belgium Poor strike, but R. #5, Balyana 30 XII 08 Araba el Madfuna (cart) to Oxford, 50 % cds, NR. #6, Balyana blue 12 II 10 Bani Mansur (cart) to Geneva, Good CDS, poor cartouche NR. Ex Anatole Ott. ☒ 900:-
- 2569P Rural markings Covers. Rural Service (Murphy/Shoukry Pages 79-112). #1, Imbaba-El Hutiya 3 I 09 Warraq el Hadr (cart) to Cairo, Neat, mini-envelope, earliest for this CDS but NR. #2, Samalut-Daquf 15 V 10 Kafr...? (cart), to Cairo, Nice strikes but common CDS NR. #3, Mataria-Cairo I VII 13 (no cart) Postcard - incoming from Germany, 70 % strike but now NR. Ex Anatole Ott. ☒ 400:-
- 2570 23 Egypt (GB) 1879 Sphinx 5 para brown inverted watermark. SG 44w, catalogue £120 for hinged, mnh is scarce! ★★ 400:-
- 2571 23 Egypt (GB) 1879 Sphinx 5 para brown inverted watermark. SG 44w, catalogue £120 for hinged, ★★ is scarce! ★★ 350:-
- 2572 Egypt (GB) Lot. SG D66-70 hinged complete, and D66 used. Minimum catalogue is £560, but quality is a bit mixed (heavily hinged, short perfs on D66). (6) ★ 300:-
- 2573K Egypt (GB) Covers. Lot two postal stationaries, one to Switzerland 1893 and one to Austria 1891. Also a Mexican postal stationary sent to Liverpool, England with interesting cancellation "Insufficient address L". ☒ 300:-
- Estonia**
- 2574 46-47A, B 1923 Overprint on Red Cross SET (4), perforated and imperforated. EUR 600 (Photo page 46) ★★ 800:-
- 2575 105 1921 Air mail 80 sk rose, imperforated at right and left variety. Signed. ★ 300:-
- 2576P 142-45 1939 Coat of arms souvenir sheet 3. Reg cover sent to Sweden. Tied by TALLIN 10.1.29 cds. (Photo) ☒ 300:-
- 2577A Collection 1918-2008 in two Leuchtturm albums with stamp mounts. Many good issues e.g. Mi 40, 45-47B, 55, 56, 88, 89, all caritas sets, etc. Almost complete from 1991. Catalogue value to 1944 2600 €. ★★ 3.500:-
- 2578A Covers. Lot about 60, majority picture postcards 1909-40's. ☒ 500:-
- 2579A Postcards. 175 modern, e.g. maps, national costumes, etc. ☒ 500:-
- 2580A Covers. Lot 21 covers/cards old period. Also three entires from 1820, 1826 and 1832. Interesting. ☒ 500:-
- Falkland Islands - Fiume**
- 2581 Falkland Islands 1891 Queen Victoria 6 d orange-yellow wmk Crown CA. SG 33, £225. Fresh example, lightly hinged. ★ 500:-
- 2582 23 Falkland Islands 1904 King Edward VII 3s. deep myrtle green wmk Mult Crown CA (rough perf of June 1906 printings). SG 49b, cat £140 for hinged. Mint never hinged is unusual! Excellent centering. Gum is insignificantly lightly toned. (Photo page 46) ★★ 1.200:-
- 2583 SG46aw Falkland Islands 1904 Edward VII 2½ p ultramarine, inverted watermark. Scarce! SG catalogue £400. Some toning on gum and a few perfs. (Photo) ★ 800:-
- 2584 Falkland Islands Pieces lot. Five "franks" (prepaid letters had these applied before the use of stamps). In the lot are three black franks and two red included (black ones were in use from March 1868 and red ones in use from February 1877). Interesting prephilatelic items. (Photo) △ 800:-
- 2585 Fiji Lot. Four different imperforated proofs 1870's-80's. Unusual! (★) 600:-
- 2586K Fiume Interesting original small accumulation in glassine envelopes (and on a few stock cards for display) incl. many better from this popular area! E.g. Mi 154-67 ★★, 98-113 ★★, Carnaro Mi 16 ★, etc. Should be inspected! (200) ★★/★/⊙ 2.200:-
- France**
- 2587 40 Postage due, 1910 New numeral 2 Fr red. EUR 280 ★ 500:-
- 2588P Collection 1850-1965 on leaves. Incl. better stamps/sets, from 1945 almost complete. Mostly fine quality. (800) ★★/★/⊙ 2.500:-
- 2589A Collection 1853-1977 in Schaubek album without stamp mounts. Incl. better stamps and sets, after 1958 mostly ★★. Mostly fine quality. (1500) ★★/★/⊙ 2.500:-
- 2590L Collection/accumulation in box. Old-modern in six albums and two shoeboxes. (Thousands) Mostly ⊙ 2.500:-





2591A	Nice old collection 1853–1985 in album with approx. 2000 stamps, incl. Air mail and e.g. official stamps. Fine quality.	⊙	1.500:-	2616	12	Braunschweig 1862 Coat-of-arms 3 Sgr lilac-red on white paper. EUR 260	⊙	350:-
2592A	Collection/accumulation 1950–95 in album. Incl. some colonies/areas, European Councils, etc. (500)	★ ★/★/⊙	700:-	2617P		Hamburg Collection on leaves. Mostly good quality. Catalogue value acc. to vendor Mi 2000 € (43)	★/⊙	700:-
2593A	Collection mainly art issues. Also album with some Monaco and CFA. (340)	★ ★	600:-	2618		Hanover All different, e.g. Mi 1, 3–5, 10, 12, 15, 19, 21, 24. Mostly good quality. Mi 680 € (12)	⊙	400:-
2594	1862–75. All different, e.g. Mi 23, 25, 31, 38–40, 42, 47. Mostly good quality. Mi 910 € (21)	⊙	500:-	2619		Heligoland Eight copies 1867–76 incl. Mi 1 (★), etc. Mixed–VF.	★/⊙	300:-
2595A	Collection/accumulation more than 800 copies mostly 1920–80's incl. some booklets. Also album with used stamps.	★ ★/★	500:-	2620	1	Lübeck 1859 Coat-of-Arms ½ Sch dark lilac. One dot over –. EUR 600 (Photo)	(★)	700:-
2596A	Collection 1935–82 in stockbook. Only commemoratives. (over 400)	★ ★	500:-	2621	8	Oldenburg 1859 Coat-of-Arms 3 Gr black on yellow paper. Cut in margins. EUR 750	⊙	500:-
2597	1849–70. All different, e.g. Mi 3–4, 9–10, 16, 18, 23, 25–26, 31, 36. Mostly good quality. Mi 680 € (21)	⊙	400:-	2622	20	Prussia 1866 Numerals 10 Sgr rose-red. EUR 240	★ ★	350:-
2598P	Collection 1959–77 on leaves. Almost complete.	★ ★	300:-	2623	22-26	Prussia 1867 Eagle SET perf 16 (5). Round corner on 2 Kr. EUR 325	⊙	300:-
2599P	Accumulation duplicates on leaves, 1950–60's (mainly). E.g. air mails 1954 used, Famous painting issues 1961 and others ★ ★.	★ ★/⊙	300:-	2624		Prussia All different, e.g. Mi 1–6, 8-9, 11, 13 (short cut), 19. Mostly good quality. Mi 670 € (14)	⊙	300:-
2600A	Cover accumulation 1938–89 in two albums. Mostly after 1967, incl. many 1989–90. (150)	⊙	600:-	2625		Prussia All different, e.g. Mi 1–4, 5 (shortly cut), 8–9, 11, 13 (oxid), 19, 26. Mostly good quality. Mi 685 € (14)	⊙	300:-
2601A	Postcards. National Costumes. 160 modern cards.	⊙	500:-	2626	20-25	Thurn und Taxis 1859 Numerals SET (6). Sign on Mi 23–25. EUR 620 (Photo)	⊙	700:-
2602	5, 6, 10 P.O. in Morocco Top values of surcharge issues of 1891–99. EUR 390	★	400:-	2627	35-44	Thurn und Taxis 1865 Numerals SET (10). Mi 35 and 39 is ★. EUR 528	⊙	600:-
2603	5 I P.O. in Morocco 1900 Allegorie 50/50 c carmine on rose type I. EUR 260	⊙	350:-	2628		Thurn und Taxis Eight different copies 1852–65 incl. e.g. Mi 14 signed Helbig. Mi-2008 = 430 €.	⊙	400:-
French colonies				2629		Thurn und Taxis All different, e.g. Mi 3, 6, 8, 10, 17, 22, 28, 32, 34, 37, 39, 40, 51. Mostly good quality. Mi 585 € (18)	⊙	300:-
2604P	French Antarctic Territory Collection on leaves 1955–80. Early issues mainly ★. High value. (150)	★ ★/★	1.500:-	2630		Thurn und Taxis All different, e.g. Mi 10, 34, 48, 50 (crease), 51–54. Mostly good quality. Mi 595 € (14)	⊙	300:-
2605L	French colonies Interesting coll/accumulation thousands of stamps from many different areas mainly classic–1970 in five albums. Containing several medium- and some better priced singles and sets.	★ ★/★/⊙	2.000:-	2631A		Württemberg Collection/accumulation 1851–1920 in stockbook. Many earlier issues, e.g. 1851 1 kr (6), 3 kr (32), 6 kr (13), 9 kr (10). Very high cat value. Mixed quality. (500)	Mostly ⊙	3.500:-
2606A	French colonies Collection Comores, Mayotte, Wallis and some TAAF. (over 300)	★ ★	900:-	2632P		Württemberg Collection on Borek leaves. (185)	★/⊙	300:-
2607K	17-18 French Indochina 1899 Allegories 5 c yellow-green/red and 10 c carmine/blue on redband cover sent to Haiphong.	⊙	350:-	2633P		North German Confederation Collection/accumulation on Visir leaves. Also Elsass-Lothringen, some Braunschweig and Thurn und Taxis. Somewhat mixed quality. (120)	Mostly ⊙	700:-
2609	French Indochina Five stamps overprint Chinese post offices e.g. Canton, Tchong king. Top values, Mi according to vendor 500 €.	★	500:-	Collections German States				
2610	French Polynesia 157, 158-62, 168. De Gaulle and art 1972 + Loti 1973. 240 €.	★ ★	400:-	2634P		Collection 1851–1920 on leaves with stamp mounts. Well-filled collection, many stamps incl. better. Very high cat value. Very mixed quality. (700)	★/⊙	3.000:-
Germany States				2635P		Collection 1849–1920 on leaves. Bavaria and Württemberg. Mostly fine quality. (400)	★/⊙	600:-
2611	Baden All different, e.g. Mi 2–4, 7, 11, 19–20, 21 (thin spot), 38, Landporto 3x. Mostly good quality. Mi 928 € (14)	★/⊙	300:-	2636A		Collection in album. Somewhat mixed quality. (115)	★/⊙	600:-
2612P	Bavaria ⊙/★ collection 1849–1920 on 17 leaves without stamp mounts. Well filled with e.g. a nice number one. Low reserve. Please inspect! (Photo)	⊙/★	1.500:-	2637A		Collection in stockbook. Fine quality. (350)	Mostly ⊙	400:-
2613P	Bavaria Collection 1849–1920 on leaves. Mostly good quality. (450)	★/⊙	600:-	Reich				
2614	7 Braunschweig 1853 Coat-of-arms 2 Sgr black on blue paper, wmk posthorn. EUR 250	(★)	350:-	2638	15	1872 New Colours 2 Kr orange. EUR 220	⊙	350:-
2615	12 Braunschweig 1862 Coat-of-arms 3 Sgr lilac-red on white paper. EUR 260	⊙	400:-	2639	66 II	1900 REICHPOST 5 Mk green-black/red type II. BERLIN 22.2.00. EUR 500	⊙	750:-
				2640	78Ab	1902 Different designs 1 M red, perf 26:17. Lightly hinged, normal centering. Fresh copy! EUR 320 (Photo)	★	400:-
ex 2612				2641	233-34	1922 Charity SET in blocks of four. Cancelled CÖLN 18.12.22. EUR 240	⊙	300:-
ex 2612				2642	277-96	1923 Inflation overprints SET (19). Complete except Mi 281. Six copies signed. EUR 140 (Mi 2006/2007) for normal quality.	⊙	300:-
ex 2612				2643	307A	1923 800000 on 500 M light green. On cut piece, old signatures Friedemann and Infla Berlin. EUR 2000 (Photo)	△	2.800:-



- 2644P 380 RL15b 1926 Airmail 20 pf blue. Part of sheet with 20 stamps and 30 X-fields. A few hinges around, some gum disturbance and small dirt spot. EUR 2000 (Photo) ★★/★ 1.000:-
- 2645 385-97 1926 Famous Germans SET (13). Excl. unimportant 5 Pfg and 50 Pfg is hinged. Mi appr. 600 €. ★★ 700:-
- 2646K 407-09 1927 I.A.A. Overprint. Complete set with upper margins on registered cover (crease), LEIPZIG 21.11.27. ☒ 350:-
- 2647 410-22 1928 Presidents short set missing 80 Pfg (12). A few stamps with short perfs. 20-60 Pfg signed Schlegel BPP. EUR 750 ★★ 700:-
- 2648 496-98 1933 Graf Zeppelin SET (3). EUR 1200 (Photo p. 49) ★ 1.800:-
- 2649 496-98 1933 Graf Zeppelin SET (3). Small tear in 2 RM to the left. EUR 1000 (Photo page 49) ☉ 1.300:-
- 2650K 508-11 1933 Charity Souvenir sheet 2. With minor damages hard to see, but signed Schlegel no complaints. EUR 7000 (Photo on cover) ★★ 10.000:-**
- 2651P 508-11 1933 Charity Souvenir sheet 2. Nice copy of this scarce sheet. EUR 1800 (Photo on cover) ★ 3.500:-
- 2652 556-64 1934 Charity SET (9). EUR 550 (Photo) ★★ 900:-
- 2653 572y 1935 Sports 12 Pfg Red, horizontally ribbed gum. EUR 120 ★★ 200:-
- 2654 576-79 1935 OSTROPA '35 Souvenir sheet 3. EUR 1100 (Photo) (★) 1.800:-



- 2660A Collection 1872–1932 in Lindner album with stamp mounts. Few stamps missing, also IPOSTA 1930 mini-sheets, rust stains. Somewhat mixed quality. Mostly ☉ 4.000:-
- 2661A Collection 1872–45 in big stockbook. Good used and unused collection, incl. many better stamps and sets. Mostly fine quality. (1000) ★★/★/☉ 3.500:-
- 2662P Collection 1933–45 on leaves. Third reich, good collection, almost complete ★ from 1935, all mini-sheets incl. OSTROPA 1935 in bad condition. Mostly fine quality. Mostly ★ 3.000:-
- 2663P Collection 1872–1945 on leaves with stamp mounts. Good well-filled collection, less than 20 stamps missing, many better stamps/sets and some mini-sheets. Favourable! Good quality. (800) ★★/★/☉ 3.000:-
- 2664A Collection 1872–1945 in Schaubek album without stamp mounts. Good classic section, many fine canc. Several good sets e.g. Builders 1934, Nat. Costumes 1935. Many souvenir sheets, e.g. the scarce Ostropa from 1935 with. spec. cancellation. High value. Mostly fine quality. ☉ 3.000:-
- 2665A Collection 1872–1944 in album. Wellfilled collection, incl. many better stamps and sets. Somewhat mixed quality. (500) ☉ 2.800:-
- 2666A Collection 1874–1941 in album. Incl. better stamps, also some occupied areas, Allenstein, Silesia, etc. Good quality. (500) ★/☉ 2.000:-
- 2667A Collection 1872–1945 in album. Nice part Third Reich, many good issues. Some earlier e.g. Zeppelin 2 and 4M. Good value. ★/☉ 1.500:-
- 2668A Collection 1934–45 in album. Good collection, incl. better sets. Mostly fine quality. (500) ★/☉ 1.400:-
- 2669A 1875–1948 in album incl. better sets ★, also zones. Fine quality. (400) ★/☉ 1.400:-
- 2670A Collection 1900–45 in Schaubek album without stamp mounts. Many better issues, e.g. used Builders 1934, Folk Costumes 1935. S/s of 1937 ★. Also small collection Saar, used. Good quality. ★/☉ 1.400:-
- 2671P Collection 1872–1945 on leaves. Incl. better stamps/sets. Mostly fine quality. (800) ★/☉ 1.200:-
- 2672A Collection 1925–45 in stockbook. Incl. better sets and occupation. Fine quality. (600 + five mini-sheets) ★★/★/☉ 1.000:-



2673A	Collection 1875–1975 in Schaubek album without stamp mounts. Several good issues, mainly ★, some souv. sheets ★★, thin early section, some extras e.g. parts of sheets infla issues, etc.	★★/★	1.000:-
2674A	Collection/accumulation 1872–1923 in stockbook. Incl. colours. Looks interesting, somewhat specialised. Fine quality. (700)	⊙	800:-
2675L	Shoobox full of unsorted material, complete set ★★Trauernarken” – 14 labels lost colonies, etc. after WW1. Also a couple of gutter pairs e.g. Mi 43 and 17 copies Mi 37.	⊙	700:-
2676	1872–1934. All different, e.g. Mi 17, 37, 137, 213-14, 233, 258-59, 367, 381-83, 424, 477, 481, 488, 538-39, 543. Mostly good quality. Mi 663 € (37)	⊙	600:-
2677	1872–1922. All different, e.g. Mi 2-3, 7, 17, 23, 35, 65, 135-38, 210-11. Mostly good quality. Mi 546 € (24)	⊙	500:-
2678P	Accumulation 1880–1940 on Visir leaves. Incl. approx. 500 perfins. Good quality. (1000)	★★/★/⊙	500:-
2679A	Collection in visir album. Third Reich, Cigarette cards, ” Die Deutsche Wehrmacht ” incl. few larger pictures. (131)	(★)	500:-
2680A	Collection 1872–1944 in album without stamp mounts. (500)	★/⊙	300:-
2681P	Postal stationery collection 1870’s–80’s. According to vendor Mi over 1000DEM 1985. Including two postal stationaries from states. Some a bit better. (12)	✉	400:-
2682	Postcard, Black propaganda stamp of Hitler, text ”Unsere Hoffnung. Tied with cancel, from 1936. Scarce. (Photo)	✉	400:-

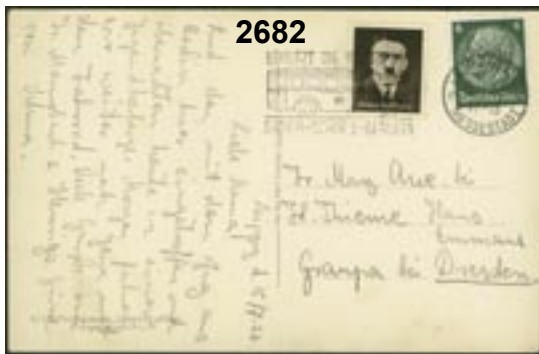

2683A	Postcards. 65 cards from 1898 and 65 from 1899–1901, majority topographical, all sent to the same person inland or in Sweden. Genuine, very fine quality.	✉	3.500:-
2684K	Litzmannstadt Lot. Partly in pairs, three are facsimiles, else mostly reprints from original plates. Mostly fine quality. (11)	(★)	300:-
2685P	Colonies Collection on leaves with stamp mounts. Also P.O. in China, Morocco and Turkey, incl. better stamps. Good quality. (270)	★/⊙	3.000:-
2686P	Colonies Collection on leaves. Incl. foreign post offices. Mostly fine quality. (130)	★/⊙	800:-
2687P	Colonies Collection 1880–1960 on leaves. Incl. some foreign post offices. Mostly fine quality. (600)	★/⊙	800:-
Associated areas			
2688A	Saargebiet Collection 1920–59 in album. Also Saarland, incl. better stamps. Fine quality. (400)	★★/★/⊙	800:-
2689P	Danzig Collection 1918–39 on leaves. Incl. many better overprints, incl. some signed. Inspect. (200)	★★/★/⊙	2.500:-
2690P	Danzig Collection 1920–39 on leaves. Incl. better stamps. Fine quality. (400)	★/⊙	1.200:-
2691P	Danzig Collection 1918–39 on leaves with stamp mounts. Incl. better stamps and two mini-sheets. Fine quality. (400)	★/⊙	1.000:-
2692P	Danzig 1918–39 on leaves. Incl. some better stamps, also Memel. (400)	★/⊙	800:-
2693A	Danzig Collection 1920–39 in album. (240)	★★/★/⊙	600:-
2694A	Danzig Collection/accumulation in stockbook. Mi approx. 1200 (250)	★★/★/⊙	600:-
2695	18-33 Memel 1920 Overprint on French stamps SET (16). 3 m on 5 fr missing. Cto set on cuts. EUR 340	⊙	500:-

2696P	Memel Collection on leaves with stamp mounts. Incl. one cover. Fine quality. (200)	★/⊙	800:-
2697P	Occupied areas Collection 1916–18, 1939–45 on leaves with stamp mounts. Also Allenstein, Marienwerder and Silesia. Mostly fine quality. (700)	★/⊙	1.200:-
2698P	Occupied areas Collection on leaves with stamp mounts. Also Samoa, incl. Yacht to 3 Mark. Fine quality. (180)	Mostly ★★	800:-
2699A	Saarland Collection 1947–58. Norma album. Several better issues. (Mi 298 ★★!). Also small collection DDR. (270)	★	400:-
2700P	Saar Collection 1920–59 on leaves with stamp mounts. Well-filled collection, incl. better stamps/sets. Mostly fine quality. (400)	★/⊙	1.500:-
2701P	Saar Collection 1920–59 on leaves. Fine quality. (250)	★★/★/⊙	600:-
2702	35-37, 51-52 French Zone Five used copies Württemberg 1948–49. Mi 255 €.	⊙	300:-
2703	French Zone 1945–49. All different, e.g. Mi Baden 31, 27, 38–41A, 46–52, Rheinland 35, 41, 49–52. Mostly good quality. Mi 522 € (33)	★★/★/⊙	300:-
2704K	42-45A Baden Zone 1949 Red Cross. Complete set (4) on piece with red jubilé canc. 8.5.49. Signed Schlegel.	⊙	350:-
2705	32-41 Rheinland-Pfalz 1948 Personalities III SET (10). EUR 550 (Photo)	⊙	700:-
2706	32-41 Rheinland-Pfalz 1948 Personalities III SET (10). EUR 550	⊙	500:-
2707	56 I, II American and British Zone 12 pf grey with the two different posthorn overprints. EUR 270	★	300:-
2708K	103-05 American and British Zone 1949 Hanover Fair Souvenir sheet 1 on domestic cover, cancelled ROTENBURG 1.12.49. EUR 450 (Photo)	✉	600:-



2709P	American and British Zone Collection 1946–49 on leaves. (200)	★/⊙	300:-
2710P	Zones Collection on leaves with stamp mounts. Well-filled collection incl. better, also seven mini-sheets. Mostly fine quality. (600)	★/⊙	1.500:-
German Democratic Republic (DDR)			
2711K	S344-53 1953 70th Deathday of Marx. Gedenkheft 10 Gedenkblätter in roter Kartoneinband. EUR 85	(★)	250:-
2712K	485-90 1955 Year of Friedrich Engels Souvenir sheet 13 with first day cancellation BERLIN 10.12.55. EUR 180	⊙	300:-
2713A	Collection 1949–72 in album. Almost complete collection (excl. officials, etc.) missing only the Marx sheets and some less important items! Fine quality.	★★	2.800:-
2714A	Collection 1949–68 in visir album incl. 1950’s better sets ★, e.g. Mao, 1953 M/S. Fine quality. (800)	★★/★	2.200:-
2715P	Collection 1945–65 on Visir leaves. Many good sets incl. early definitives. Favourable reserve. Fine quality. (600)	★★/★/⊙	2.000:-
2716L	Collection 1949–90 in five Schaubek albums with stamp mounts. Almost complete, incl. most of the souvenir sheets and some covers. All the early, good issues. Approx. 11 kg.	⊙	2.000:-
2717L	Collection 1949–90 in five Schaubek albums with stamp mounts. Almost complete, incl. mini-sheets, souv. sheets and some extras. Some of the early issues hinged. Approx. 10 kg.	★★/★	2.000:-

2718L		Collection/accumulation 1948–76 in box. Incl. covers and FDCs in four albums, also in envelopes. Fine quality.	Mostly ★★	1.500:-	2743A	Collection 1949–87 in two albums with stamp mounts. (Kabe). Almost complete and used, to 1978, then ★★. Only some early definitives and 20+30 pf Bach missing.	★★/○	2.000:-	
2719A		Collection 1948–61 in album incl. better, e.g. some mini-sheets. Fine quality. (500)	★★/○	1.000:-	2744A	Collection/accumulation 1949–90 in stockbook. Mi over 2000 €	Mostly ★★	1.700:-	
2720P		Collection 1945–58 on leaves. Incl. early better sets. Favourable! Fine quality. (450)	★/○	800:-	2745P	Collection 1949–80 on leaves. Apparently COMPLETE collection (excl. souvenir sheet 1959) INCLUDING the Posthorn set, favourable reserve! Fine quality.	★	1.500:-	
2721A		Collection 1945–63 in stockbook incl. Mi 362–79, 405–22 ★★ (Mi 400 € for these). Fine quality. (400)	★★/★	800:-	2746A	Collection 1949–2001 in two Schaubek albums with stamp mounts. Almost complete from 1957. Several early, good issues, and high value.	○	1.500:-	
2722A		Collection 1962–67 in album incl. mini-sheets. Also zones 1945–48. Fine quality. (400)	★★/★	600:-	2747A	Collection 1949–94 in three Lindner Falzlos albums. Apparently complete 1949–87 incl. Mi 121–22, 141–42 and 171–75 ★★, etc. Everything seems to be ★★ after 1959.	★★/★/○	1.400:-	
2723A		Collection 1949–70 in KABE album without stamp mounts. Almost complete, most of the good, early issues e.g. China 1951.	○	500:-	2748A	Collection/accumulation with duplicates 1951–2001 in Visir album with 44 leaves. Mostly used. Laid up according to Michel 2006/2007. 1445 € (Mi 2006/2007) (1700 stamps and three blocks) + Small used specialised collection "Historical Buildings" 1948 on seven album leaves.	○/★★	800:-	
2724A		Collection 1946–67 in Schaubek album without stamp mounts. Many early issues, e.g. China used. From 1956 majority ★, few missing.	★/○	500:-	2750A	Collection 1949–2006 incl. few ★★/★, e.g. Mi 117–20★. Mi approx. 1360 €. (1200)	○	600:-	
2726A		Accumulation in stockbook. Regularly used stamps (e.g. from postal money orders) with different shades, cancellations, etc. E.g. Mi 330, 331, 333 and 335–40, between 370–458. Good quality. Mi 2006/2007 3084 €. (315).	○	300:-	2751A	Accumulation in stockbook with e.g. a great deal of canc. Posthorn 2–90 Pfg.	★★/★/○	500:-	
2727A		Accumulation in three stockbooks with many Personalities. Mostly fine quality. (Thousands)	○	200:-	2752L	Large accumulation duplicates in large shoebox, partially sorted.	○	500:-	
2728A		Nice cover collection etc. 1957–90, mostly registered covers, postal stationery and cut pieces. Low reserve. High catalogue value. (107 covers and 40 stationeries)	☒	400:-	2754A	Cover accumulation. Philatelic franking, several complete sets, from 1960's and onwards. Mostly registered covers. (65)	☒	300:-	
Berlin					2755A	Covers. Lot FDC, special cancellations, some reg. and air mail covers 1953–64. (over 100)	☒	200:-	
2729	35-41	1949 75th Anniv of UPU SET (7). Very nice set! EUR 850 (Photo page 50)	★★	1.200:-	General German collections				
2730K	71-73	Three copies on card with exhibition canc. HANNOVER 30.6.51.	☒	300:-	2756A	Collection in album. Reich to 1932, states, colonies and areas, WWII occupation. Mostly fine quality. (700)	★/○	2.200:-	
2731K	106-09, 101	1953 Reconstruction. Complete set on registered cover to Sweden with exhibition canc. 31.8.53. (Photo)	☒	300:-	2757A	Accumulation in visir album. Reich and BRD incl. many better stamps and sets. Fine quality. (450)	Mostly unused	2.000:-	
					2758A	Stockbook mostly Memel/Klaipeda, Danzig, Bavaria and others, incl. better sets, majority c.t.o.	★/○	2.000:-	
2733P		Collection 1948–65 on leaves. Complete to 1960, many good sets ★. Fine quality. (250)	★/○	1.600:-	2759A	Collection BRD/Berlin/DDR in album. Majority used – many early 1950's with nice and clean cancellations e.g. BRD Charity 1952, two Beethoven souv. sheets, DDR China 1950. High value.	★★/★/○	2.000:-	
2734P		Collection 1948–79 on leaves. Apparently COMPLETE collection excl. Block 1, 1949 definitives and 1950 Philharmonics (e.g. both overprint sets, 1949 UPU and Currency. Mi about 1700 € up to 1955. Fine quality.	★	1.500:-	2760P	Collection 1948–63 on Visir leaves. Incl. better stamps/sets. Fine quality. (370)	★★/★/○	1.800:-	
2735A		Collection 1948–89 incl. many better issues and nice overprints. Mi approx 2400 €. (>500)	Mostly ○	1.200:-	2761L	Large accumulation duplicates 1875–1953 in envelopes, Reich, occup. zones, some BRD.	○	1.500:-	
2736A		Collection with duplicates 1948–80's. Some better issues e.g. UPU and Goethe complete, Beethoven, 17 June 1953, etc.	○	600:-	2762A	Collection in album. Reich 1872–1945, zones, Berlin 1948–90. Mostly fine quality.	★★/★/○	1.400:-	
2737P		Collection 1952–57 on two Visir leaves. Excellent quality. Mi approx 400 € (55)	★★	400:-	2763P	Collection/accumulation 1875–1960 on leaves. Reich, Berlin, BRD and DDR. Good quality. (800)	★★/★/○	1.200:-	
German Federal Republic (BRD)					2764A	Collection in album. States, areas and French zones, incl. better stamps. Fine quality. (600)	★/○	1.200:-	
2739	139-40	1951 700th Anniv of St. Mary's Church SET (2) on exhibition card cancelled 1.9.1951.	☒	200:-	2765A	Collection/accumulation classic–1945. Two visir albums. Mostly Danzig, Memel, Bohemia-Moravia, old states, Saar, occup. zones, etc. incl. some better issues.	★/○	1.200:-	
2740	187-96	1954 Heuss 30 Pf–3 DM. EUR 345	★★	500:-	2766P	Selection BRD and Berlin 1948–50's incl. Posthorn 80+90 Pfg and Heuss set ★, some better Berlin, etc. Also few other areas. (>500)	★★/★	1.000:-	
2741A		Collection 1945–84 in album. Incl. many better stamps/sets, incl. mini-sheets, also Berlin, e.g. 1948 black overprint set ★. Mostly fine quality. (1000)	★/○	2.500:-	2767P	Accumulation classic–early 1950's, several good issues, very mixed quality. Value acc. to vendor 6000 €.	★/○	900:-	
2742P		Collection 1949–67 on leaves. COMPLETE collection incl. the Posthorn set. Fine quality.	★	2.000:-	2768P	Lot on Visir leaves. Incl. Prussia and occupation Estonia. (23)	Mostly ○	800:-	
				2769A	Accumulation Reich, Berlin, BRD in thick visir album. Large amount and some better issues.	★/○	800:-		
				2770A	Collection Allied Zones and Saar. Many Soviet Zone e.g. Thuringen, Mecklenburg, Grossräschen, Löbau, Strausberg, Saar ★★ 1947–59.	★★/★	800:-		
				2771P	Selection BRD and Berlin 1948–53 incl. BRD Mi 141-47, 155-64, 166-76, Berlin 61-66, 71-73, 88-105 and some overprints, etc. Also 17 copies Reich. (100)	★	700:-		

2772A	Collection States, Saargebiet, Danzig in Schaubek album, e.g. some Bavaria, Saxony, Prussia. Mixed quality. ★★/★/⊙	600:-	2799P	Collection/accumulation old-modern on leaves incl. some booklets and franking labels. Mostly fine quality. (450) ★★/★	1.500:-
2773A	Mixed. Album with almost 300 stamps and 85 covers, cards and postal stationeries 1870's-1950's incl. many sent abroad and censor, etc. Mostly Zones, Reich and Württemberg, etc. Lot se-tenant pairs, strips and blocks (Zusammendrucke), mostly Reich, Bavaria and GDR(DDR). Also some Saar and others. Mostly ★	500:-	2800P	Collection 1870-1939 on leaves. Incl. 16 large Hermes. Fine quality. (350) ★/⊙	900:-
2774A	Four stockbooks mainly BRD/Berlin, some DDR, early 1950's-70's. Also some Zones and other countries e.g. USA, Switzerland. ⊙	500:-	2801A	Lot complete sets mostly in units 1955-63 incl. four sets Mi 632-35, 41 sets each Mi 681-88, 706-12, 714-20 and 726-33, 29 x Mi 734-44, etc. ★★	800:-
2775A	Stockbook and leaves classic-BRD 1970's, majority used. Some better Reich e.g. ★★ Cras of 1939. ★★/★/⊙	500:-	2802P	Collection on leaves. Mostly 1890-1950, incl. areas. (500) ★/⊙	700:-
2777L	Two small boxes unsorted Reich-modern. Thousands. ⊙	500:-	2803A	Collection 1870-2005 in visir album. (800) Mostly ⊙	700:-
2778P	Collection 1947-52 on Stender leaves incl. BRD 106-33 + 149-59, nice part French Zone, some DDR and Saar, etc. Favourable reserve. (200) ★	400:-	2804P	Old collection 1875-1918 on leaves, incl. Thrace. Fine quality. (250) ★/⊙	500:-
2779P	BRD/BERLIN/DDR. Various early 1950's in twelve visir leaves. Majority used e.g. Berlin Beethoven and Preolympics, BRD Beethoven souv. sheets used and ★★. Good value. ★★/★/⊙	400:-	2805P	Collection 1943-76 on leaves. Several good issues e.g. Mi 560-62, 596-602, 696-705. Good quality. ★★	300:-
2780A	Accumulation duplicates in four small stockbooks, e.g. Saar, Berlin Notopfer, Reich official stamps and luftfeldpost, Bohemia-Moravia and others. ★/⊙	400:-	2806A	Postcards. National costumes. 139 modern cards. ☒	500:-
2782P	Lot on Visir leaves Incl. DDR, Berlin and BRD incl. better e.g. Bach set 1950. Catalogue value acc. to vendor Mi 1000 € (90) ⊙	350:-	Guyana - Hong Kong		
2783P	Danzig, Bavaria but mainly DDR on thick bundle of leaves. (Hundreds) ★/⊙	300:-	2807P 94-96	Guyana 1890 ONE CENT ovpt on 1, 2 and 3 \$ inland revenue stamps. Three full sheets of 60 stamps each, all with protective paper stuck on back, and each sheet has margin number "2" on top and bottom. Unusual items that should be attractive for the specialist! ★★	1.800:-
2784P	Almost complete collection BRD and Berlin on Stender leaves 1957-77, mostly ★★ after 1967. ★★/★/⊙	300:-	2808P	Haiti Collection 1881-1958 on leaves. Also unsorted in envelope. Mostly good quality. (300) Mostly ★	500:-
2785P	Collection/accumulation classic-1980's on visir leaves. Mostly Berlin but also other areas and a bit better. Also All World on some leaves. Mostly good quality. (700) ★★/★/⊙	300:-	2809 72	Hong Kong 1903 King Edward VII, First Issue \$2,00 scarlet/slate wmk Crown CA. With overprint SPECIMEN. SG 73. ★	400:-
2786A	BRD and BERLIN. Collection 1947-79, Davo album. Early issues used, very few better stamps. Mainly ★★ after 1970. ★★/⊙	300:-	2810A	Hong Kong Special album (Swedish text) marking the return of Hong Kong to China. Sets, souv. sheets, some FDCs. ★★	300:-
2787P	Accumulation on 32 visir leaves 1948-90 with some good early issues. ⊙	250:-	2811K	Hong Kong Three interesting covers: 1. China 1930, Paquebot and cds Hong Kong, to USA. 2. From Canton to Hong Kong 1938, redirected to Britain. 3. From India to USA 1940 via Hong Kong, two censors. Also three booklets from 1995. ☒	350:-
2788A	Selection BRD and Berlin mainly 1970-90 in album. Mi approx. 1200 €. (800) ★★/⊙	200:-	2812K	Hong Kong British Post Office in China sent to KINGSTOWN on Saint Vincent (Co Dublin), franked with a British 2½ d stamp (SG 201) and tied by a small Name Curved cancel type "D" SHANGHAI JUNE 6. 93 at front and arr cds on reverse. Small damages on the cover and a bit unfresh, but still a scarce item with a very scarce destination. Excellent exhibition cover! (Photo) ☒	1.700:-
2789P	Covers. Seven better covers sent to Sweden 1949-50 incl. Mi 121-22 and Mi 121, two nice French Zone, etc. Also DDR Mi 282-83 on FDC card 4.3.51. ☒	600:-			
2790A	Covers. Album with e.g. Berlin Mi 71 on exhib. card, 82-86 on cover, BRD 20.6.51 FDC, Reich Mi 450-53 on card, few zones and DDR three (★) sets 286-88 on cards, etc. ☒	500:-			
2791A	Covers. About 150 covers/cards 1900-80's, mostly sent abroad. ☒	500:-			
2792A	Covers. About 150 covers/cards 1890-1980's, mostly sent abroad. ☒	500:-			
2793P	Postal stationery. States and Reich. About 60 stationeries, good quality, mainly used, several sent abroad e.g. to Sweden. Also about ten BRD. ☒	500:-			
Gilbert and Ellice Islands					
2794 1-7	Overprint set of 1911. EUR 230 ★	350:-			
Greece					
2795 107	1896 Olympic Games 10 Dr dark brown. Nice copy, canc 1896. EUR 420 (Photo page 50) ⊙	700:-			
2796 582-87	1951 The Marshall Aid SET (6). EUR 220 ★★	400:-			
2797L	Collection 1945-91 in three almost new DAVO albums with stamp mounts (albums until 2004). With unimportant exceptions complete 1945-87 with some x in the beginning. E.g. Mi 529 x (signed), 575 xx, Paulus 1951 complete xx, 1954 definitives complete xx, Nato xx, and other good xx sets. Excellent quality. Mostly ★★	4.000:-			
2798A	Collection/accumulation 1861-1950 in album. E.g. about 110 Hermes heads. (400) ⊙	1.800:-			
Hungary					
2813L	Accumulation. Quite comprehensive in 76 circulation books classics-modern in overall very good variation incl. medium-priced stamps, etc., cat. value acc to vendor AFA DKK more than 46000. ★/⊙	2.800:-			
2814A	Collection 1881-1975 in two albums. Some good sets e.g. 484-87, 517-21. (2000) ⊙	1.500:-			
2815A	Collection 1871-1972 in three Schaubek albums with stamp mounts. Incl. better stamps, also 1962-66 ★★ + mini-sheets 1938-66 ★★. Fine quality. (1500) Mostly ⊙	1.500:-			





2816A	Collection/accumulation classic-1973 in two thick visir albums. Large number of commemoratives/thematic sets, often both ★★/★ and used.	★★★/★/⊙	1.200:-	2837A	Collection 1948-74 in DAVO album with stamp mounts. Later years with full tab. Also souv. sheets. Mostly fine quality. (600)	Mostly ★★	500:-
2817P	Collection 1871-1962 on leaves incl. some better sets, postage due and official stamps, some local issues Baranya, etc. (2000)	★/⊙	800:-	2838A	Collection 1948-83 in stockbook. Often both cancelled and uncanceled. Many with full tabs. Fine quality. (500)	★★★/★/⊙	500:-
2818A	Collection 1958-90 in album. Mini-sheets and a few strips. Fine quality. Mi 830 € (127)	★/⊙	500:-	2839L	Accumulation 1955-2005 in box. Duplicates in envelopes incl. many mini-sheets.	Mostly ★★	500:-
2819A	Collection 1881-1965 on leaves without stamp mounts. Also about 15 visir leaves with overprints, etc.	★/⊙	400:-	2840	1948-58. All different, e.g. Mi 14-15, 32, 37, 41, 55, 66, 68-71, souv. sheet 1 (defect). Fine quality. Mi appr 550 € (Appr 50)	★★	300:-
2820A	Collection 1872-1970 on leaves without stamp mounts. (1000)	★/⊙	300:-	2841P	1948-63. All different, e.g. Mi 7-8A, 9A (short perf), 16, 22-27, 61. Mostly good quality. Mi 571 € (20)	⊙	300:-
2821A	Collection 1962-66 in stockbook. Many fine sets and also some souvenir sheets.	★★	300:-	2842P	Collection/accumulation 1948-57 on leaves and in albums. Mostly fine quality. (400)	★★★/★/⊙	300:-
India				2843A	Collection/accumulation appr 1955-78 in big album. Appr 100 FDCs and some other covers. Fine quality.	⊙	300:-
2822	Lot with five classical overprints (★) and one used. Please inspect, highly unusual. (Photo p. 50)	(★)	1.000:-	2844A	Collection 1948-92 in visir album. Many souv. sheets. Mostly fine quality. (300)	★★★/★/⊙	300:-
2823L	Large accumulation duplicates Victoria-George VI, over 30.000 stamps in envelopes, some in very large numbers.	⊙	700:-	Italy			
2824P	Lot of ten different souv. sheets 2004-06, five of each. Scott 550.	★★	350:-	2845 20b	Modena 1859 Coat of Arms 20c blue-violet. Genuine acc to S. Heijtz. Signed Richter. EUR 120	⊙	300:-
2825L	Covers. Over 600 covers/stationery, majority colonial period, incl. Ceylon and some states.	✉	800:-	2846 10	Sardinia 1855 King Victor Emmanuel II, 10 c. Nine copies with different colours of brown. All genuine acc to S. Heijtz.	⊙	700:-
2826K SG O81-82	Chamba Overprints 4 and 8 a blocks-of-four and Nabha eight different blocks-of- four. £188	★★	200:-	2847P	Sardinia Lot classics on Visir leaf. Mixed quality. (35)	★/⊙	350:-
2827A	Mixed Small collection classic-1940's incl. States. (300)	★/⊙	800:-	2848 6x a+b	Tuscany 1851 4 Cr green and bluegreen, blue paper, watermark 1. One stamp minor cut in picture. Genuine acc S. Heijtz. EUR 400	⊙	500:-
Ireland				2849 22	Tuscany 1860 Coat of Arms 80 c light brown-red. Genuine acc S. Heijtz. Minor cut in picture. EUR 750 (Photo)	⊙	700:-
2828 62-64	1937 St. Patrick SET (3). Nice and scarce set. EUR 700 (Photo)	★★	1.000:-	2850 38	1879 King Umberto I 10 c carmine, crease. EUR 400 (Photo)	★	300:-
				2851 39A	1879 King Umberto I 20 c brown-orange perf 14. EUR 350	★	350:-
2829A	Collection 1922-2002 in two Davo albums with stamp mounts. Virtually complete collection in main numbers in clean and nice albums, including many better stamps with e.g. 14 overprinted seahorses (x/used) and SG 102/04 x. Mostly good quality. (Photo)	★★★/★/⊙	8.000:-	2852 39A	1879 King Umberto I 20 c brown-orange perf 14. Short perfs. EUR 350 (Photo)	★	300:-
2830A	Accumulation/special collection Gerl definitives 1968-78 in three stockbooks incl. copies from special catalogue.	★★/★/⊙	700:-	2853 40	1879 King Umberto I 25 c blue. Mostly original gum. Off-centered and small rust spots. EUR 600 (Photo)	★	400:-
2831A	Collection 1922-2002 in visir album. (over 600)	★★/★/⊙	400:-	2854 41	1879 King Umberto I 20 c brown-orange perf 14. EUR 350	★	350:-
Israel				2855 49	1882 King Umberto I 2 L red-orange. EUR 250 (Photo)	⊙	400:-
2832 54	1950 Post Office in Eilat. With full tab. EUR 300	★★	500:-	2856 55	1889 Coat-of-arms 5 c dark green. EUR 800	★	1.200:-
2833 66	1952 Coat of Arms 1000 (Pr) with half tab. EUR 200	★★	300:-	2857 57	1890 Overprint on King Umberto I 20 c / 50 c violet. EUR 400	★	500:-
2834 66	1952 Coat of Arms 1000 Pr blue/grey. Half tab. EUR 200	★★	300:-	2858 74-84	1901 Coat-of-arms and Victor Emmanuel II SET (10), excl. 40 c. EUR 850 (Photo)	★	1.200:-
2835P	Collection 1950-98. Also approx 80 souvenir sheets. Fine quality. (800)	★★	500:-	2859K 88-89	1906 King Victor Emmanuel III 5 and 10 cents on cover sent to San Marino, together with 10 cent postal stationary cut contrary to regulations. Scarce and interesting item! (Photo)	✉	300:-
2836P	1948-53. All different, e.g. Mi 15-16, 18 (two different), 22-29, 32-41, 54, 75-76, 86, postage due 3-5. Mostly good quality. Mi 610 € (30)	★	500:-	2860 97-98	1910 Garibaldi SET (2). EUR 450	★	500:-
				2861 153	1922 Trieste Philatelic Exhibition 10 c red. EUR 650 (Photo)	★	700:-
				2862K 426, 433-34, 452	Four-coloured franking on cover front to Norway, express and air mail. Napoli 8 nov 1933. Cert. and signed Raybaudi. (Photo)	✉	1.000:-
				2863 796-97	1950 Radio Conference SET (2). EUR 180	⊙	300:-
				2864 1-2, 6	Parcel, 1884 King Umberto 10c+20c+1,75 lire. EUR 455	★	500:-



2865	Military postcard canc, Posta Militare 27.4.18. VERIFICATO PER CENSURA. F 6A, and 6th Armata. Fine quality.	✉	400:-
2866A	Accumulation mostly 1900–50, incl. many better stamps/sets, in nine approval booklets. Fine quality. (800)	★	5.000:-
2867A	Accumulation old–modern, incl. many medium priced/better, also some states, in 13 approval booklets. Fine quality. (700)	◎	1.800:-
2868A	Collection 1862–1967 in album without stamp mounts. Several good issues 1949–early 1950's, and mixed ◎/★, e.g. ERP 1949.	★/◎	1.000:-
2869A	Collection 1862–1968 in KABE album without stamp mounts. Majority used. Some better early 1950's e.g. ERP, Tobacco, Verdi.	★/◎	1.000:-
2870P	Lot better issues incl. colonies classic–1950's. Value acc. to vendor Sassone over 2700 €. (100)	★★/★/◎	900:-
2871A	Collection in stockbook. Incl. many states, Italy and areas, incl. better stamps. Good quality. (1000)	★★/★/◎	900:-
2872P	Collection 1945-90 on leaves incl. dupl. Containing many medium and some better priced issues from the 1940-50's. (1700)	★★/★/◎	800:-
2873A	Collection 1890–1982 in visir album incl. some Trieste. Mostly fine quality. (500)	★★/★	800:-
2874P	Lot better issues incl. colonies classic–1950's. Value acc. to vendor Sassone over 2200 €. (100)	★★/★/◎	700:-
2875P	Better early issues incl. colonies, post abroad, the Vatican. Value according to vendor 3100 €. Fine quality. (150)	★★/★/◎	700:-
2876P	Collection/accumulation 1863–1980 on leaves. (500)	Mostly ◎	600:-
2877P	Collection 1863–1955 on leaves. Incl. some Vatican. (200-300)	★/◎	500:-
2878A	Accumulation. Mostly 1960–80 in nine approval booklets. Fine quality. (400)	★	500:-
2879L	Large accumulation duplicates in big shoe box partially sorted.	◎	500:-
2880	1861–1890. All different, e.g. Mi 3, 5 (dirty), 13, 14, 151, 29–36, 50–53, 56–57, 65–66. Mostly good quality. Mi 601 € (25)	◎	400:-
2881	1905–23. All different, e.g. Mi 86–87, 95–96, 99, 134, 158, 172, 182–85. Mostly good quality. Mi 570 € (29)	★	400:-
2882K	Lot old–1930 in old approval booklet. Including some better e.g. Mi 268–71 hinged and similar. Mostly good quality. (100)	★/◎	300:-



2883A	Collection 1950–65 in album incl. Mi 791–94 and 796–97, etc. NOT valued. (600)	★/◎	300:-
2884A	Postcards. NATIONAL COSTUMES. 125 modern, in album.	✉	400:-
2885K	Mixed Interesting genuine accumulation in glassine envelopes and old approval booklet. Mostly states and foreign post offices in Italy, but also some ★★ 1920's–30's, etc. At a glance we have seen e.g. Sardinia Mi 10c+11c on cut piece. Please inspect! (300)	★★/★/◎	2.800:-
2886A	Colonies Collection 1870's–1950's in stockbook. Foreign post offices and colonies. Including better, e.g. Italian P.O. abroad Mi 2 ★ (short perf), Mi 9 ◎, etc. Inspect carefully! Somewhat mixed quality. (500)	★★/★/◎	1.400:-
2887K	Colonies Lot. Mostly overprints 1900-20, incl. better stamps. Mi € ca 3200 (55)	★★/★/◎	700:-
2888	15, 16. Venezia Giulia 2 kr used and 3 kr ★, from overprint set of 1918. EUR 570 (Photo)	★/◎	800:-
Ivory Coast (FR)			
2889	21-35 1906 SET (15). EUR 320 (Photo)	★	600:-
Japan			
2890	494-98 1950 Air Mail SET (5). 59 and 144 Y with damages.	★	300:-
2891	507-10 1950 Nagoya Sport Meeting SET (4). EUR 160	★★	200:-
2892L	Collection until 2010 in two albums without stamp mounts. Strong in 1950's incl. better souvenir sheets, also some covers and Ryukyu Islands. Catalogue value acc. to vendor SEK 50000,-. Two catalogues included. Mostly fine quality. (More than 4000 stamps and approx. 600 postal stationaries)	◎	5.000:-
2893K	Three circulation booklets with approx. 400 copies classic–1960's incl. some Korea and Tung-Pei, etc. High remaining value.	★/◎	600:-
2894L	Collection/accumulation. Old–modern duplication lot on stock cards, also approx. 80 modern covers.	◎	400:-
2895A	Small accumulation 1956–66, e.g. several sport issues. Also Mi 428A, 475 ★.	★★	300:-
2896P	Occupation of Dutch India Small collection on leaves, mainly ★★. (120)	★★/◎	500:-
2897P	Occupation of Dutch India Collection. Partly in blocks-of-four. Interesting. Fine quality. (75)	Mostly ★★	500:-
Laos – Liberia			
2898A	Laos Accumulation duplicate sets 1980–90's on 32 visir leaves.	★★	500:-
2899P	Laos Collection 1951–60 on leaves, often parallel ◎ and ★★. Some ★ incl. Mi 42.	★★/◎	400:-
2900P	Latvia Collection 1918–92 on leaves. Containing better sets like Mi 210–14B and 225–27A, etc. (280)	★★/★/◎	1.200:-
2901A	Liberia Collection 1860–1960 in album incl. many Official Stamps. Old genuine collection. Mostly fine quality. (380)	★/◎	800:-
2902P	Liberia 1880–1955 on leaves. Mostly fine quality. (300)	Mostly ◎	400:-
2903A	Liberia ASIA Collection. Mainly classic–1930's, in stockbook. (175)	◎	500:-
Liechtenstein			
2904	72-74 1925 Furst Johann II SET (3). EUR 220	★★	400:-
2905	78-81 1928 High Water Aid SET (4). EUR 260	★★	500:-
2906	82-89 1928 70th Anniv. of coronation SET (8). Mi € 1200 for ★★. 1 Fr small brown gum spot.	★	700:-
2907	105 1.20 Fr landscapes 1930. EUR 340	★★	500:-
2908	114-15 1931 Graf Zeppelin SET (2). Mi € 550 for ★★.	★	350:-
2909	143-47 1936 Birds SET (5). EUR 220	★★	250:-
2910	309 1952 Vaduz Castle 5 Fr green. EUR 200	★★	350:-



- 2911A Collection 1960–99 in two SAFE dual albums with stamp mounts. With some unimportant exceptions a complete collection incl. souvenir sheets. E.g. CEPT 1960. Excellent quality. ** 1.800:-
- 2912K Small lot Mi 82, 85–87 **, 84 * and Officials 9–10, 11–27, all *. Cat. value if all ** 1300 €. **/* 1.000:-
- 2913A Collection 1920–92 in visir album. Also Luxembourg 1859–2000. (600) **/*/⊙ 700:-
- 2914 1912–60. All different, e.g. Mi 1y, 2x+y, 3x, 55, 102C, 178, 184, 264-66, 321, 330. Mostly good quality. Mi 535 € (27) ⊙ 500:-
- 2915 1912–44. All different, e.g. Mi 2-3x, 50B, 52B, 135, 166-69, 173-79. Mostly good quality. Mi 524 € (39) * 500:-
- 2916 1912–74. All different, e.g. Mi 2x, 50B, 52B (*), 243, 285-88, 298-99, 301-03, 322-28, 372. Mostly good quality. Mi 538 € (Apr 50) **/* 500:-

Lithuania

- 2917K 427-28 1938, 35 and 60 C in block cancelled KAUNAS 25.III.38. EUR 150 ⊙ 200:-
- 2918P Collection 1919–40 on leaves incl. many nice sets such as Mi 417–24 used, etc. (300) */⊙ 1.000:-
- 2919P Collection 1918–95 on Visir leaves incl. dupl. Containing many medium issues, some mini-sheets and Central Lithuania, etc. (800) **/*/⊙ 800:-

Luxembourg

- 2920 266-80 1935 International help for emigrants SET (15). EUR 1500 if xx. (Photo) * 1.200:-
- 2921K 399-402 1945 For Luxembourg Souvenir sheet 5. Superb cancellation LUXEMBOURG 30.4.46. Scarce. EUR 400 (Photo) ⊙ 400:-
- 2922 482-83, 574 2,50 and 4 Fr 1951 For a United Europe and 4 Fr Europe 1957. (3). EUR 100 ⊙ 300:-
- 2923 30 I Official, 1881 S.P. on Coat of Arms 10 c grey-lilac overprint thin type. EUR 200 * 350:-
- 2924A Collection 1960–98 in two nice SAFE dual albums with stamp mounts. With a few unimportant exceptions a complete collection incl. souvenir sheets. Excellent quality. ** 1.200:-
- 2925P Old collection on leaves 1852–1950's. Well-covered oldest part with several high priced stamps, and some of them also in good condition. In the beginning mixed quality, later fine. Michel over 6000 € */⊙ 1.000:-
- 2926 1852–1954. All different, e.g. Mi 1, 7, 39A (creased corner), 64B+C, 217, 315-20, Officials 39, 42. Mostly good quality. Mi 644 € (21) ⊙ 600:-
- 2927A Collection/accumulation 1875–1983 in stockbook. Modern material often with duplicates. Sets. Mostly fine quality. (500) Mostly ** 500:-



Malaysia – Nauru

- 2928K Malaysia Covers. Air letters, etc. used in Singapore. One unrecorded type. (15) ☐ 350:-
- 2929K 37 Malaysia Straits Settlements 1883 Queen Victoria, wmk CA 5 c blue, used in Selangor with KWALA LUMPUR AP 23.94 cds. (Photo) ☐ 350:-
- 2930 11 Malaysia Sungei Ujong 1883 10c SUNGEI UJONG ovpt. EUR 750 (Photo) * 1.400:-
- 2931 4-9 Malta 1885 Queen Victoria SET wmk crown CA (8). Including Mi 5a+7b. EUR 300 * 500:-



ex 2932

- 2932K Malta Lot 1886–1920's. Very nice lot inc several better such as Mi 10, 80, 95 (two, both xx), etc. Fine quality. (25) (Photo) 4.500:-
- 2933P Malta Collection 1899–1969 on leaves. Some a bit better stamps. Mostly good quality. (150) */⊙ 400:-
- 2934P Malta Collection 1886–1967 on leaves. Some a bit better stamps. Mostly good quality. (100) */⊙ 400:-



ex 2935

- 2935P **Marshall Islands (DE) Collection 1897–1919. Original collection on leaves including some Jaluit overprints, and complete Berlin overprints hinged, Mi 13/25 complete used and hinged (where the 5 mark is xx!), Mi 27 xx. Several signed items. Total catalogue value over Mi 9000 € acc. to vendor. Mostly good quality. (70) (Photo) **/*/⊙ 16.000:-**
- 2936K Mayotte Collection/accumulation about 1977–2004. Few hundred stamps or so in mainly complete sets and some duplicates high face value incl. euro values and thematic interest. ** 800:-
- 2937 Mexico Lot. Incl. mostly overprints e.g. Mi 293–96, 410–11, 420–22, also Official 28, 36. Fine quality. Mi c. 1000 € (17) * 300:-
- 2938K 3, 5 Mexico Guadalajara 1867 UN REAL and 4 REALES on two interesting covers to Guadalajara (1r) and Fesuitlan (4r). Unusual and valuable! (Photo) ☐ 2.800:-
- 2939P Micronesia Lot 1993–96 on Visir leaves. Fine quality. (170) ** 500:-
- 2940 135-36 Monaco The two top values from Building set of 1933. Mi 600 € for ** * 400:-
- 2941A Monaco Accumulation commemoratives 1940–1980's, some in numbers. Also a few classic used. High value. ** 1.000:-
- 2942P Monaco Accumulation 1949–60's on leaves, some better e.g. Rally 1956 ** (180) **/*/⊙ 500:-
- 2943 Monaco 1885–1959. All different, e.g. Mi 1, 3, 6 (short perf), 7, 16, 19, 20x+y, 44, 103, 134, 560. Mostly good quality. Mi 480 € (25) ⊙ 400:-





ex 2984

2944A	Morocco Collection classics–1960 in album. Mostly fine quality. (200)	★/◎	400:-
2945P	Nauru Collection 1973–82 on Visir leaves. Incl. few earlier + few later. Fine quality. (150 + eleven mini-sheets)	★★	600:-
The Netherlands			
2946	138-40 1924 Queen Wilhelmine SET (3). (Photo)	◎	300:-
2947A	Accumulation 1913–75 incl. better stamps/sets, also some booklets and mini-sheets in 13 approval booklets. Fine quality. (1200)	★★/★	3.500:-
2948A	Well-filled collection 1852–2003 in two Leuchtturm albums incl. Mi 1–13, 15–65, 99–100 and apparently complete main nr 138–581, etc. With few exceptions complete 1951–96. (2)	◎	3.000:-
2949A	Collection/accumulation old–modern, incl. better stamps in 13 approval booklets. Good quality. (600)	◎	2.500:-
2950A	A nice collection 1852–1983 in Leuchtturm album with stamp mounts. Almost complete with only a few missing stamps. Fine quality.	◎	2.500:-
2951A	1942–94 in DAVO album with stamp mounts. Souvenir sheets collection incl. Legion souv. sheet both ★★ and ★. Fine quality.	★★/★/◎	2.200:-
2952P	Collection 1852–56 in album without stamp mounts. Incl. many better stamps/sets, e.g. 1913 set to 5 Gulden. Favourable. In the beginning mixed quality, later fine. (800)	Mostly ◎	2.000:-
2953A	Collection 1852–1982 in album. Well-filled collection incl. many better stamps and sets, from 1963 ★. (800)	★/◎	1.600:-
2954A	Collection 1864–1971 in album without stamp mounts. Almost complete from 1938, pages for both ◎ and ★.	★/◎	1.400:-
2955A	Very fine collection 1944–2003 in two Leuchtturm SF albums incl. many mini-sheets. Mi approx. 1530 €.	★★	1.300:-
2956P	Remainder collections and duplicates classic–1970's on leaves and stockbook. Including some a bit better. (thousands)	◎	1.000:-
2957	1852–1957. All different, e.g. Mi 1-4, 16, 28, 44, 47, 280, 676, ICJ 12. Mostly good quality. Mi 804 € (40)	◎	700:-
2958	1852–1960. All different, e.g. Mi 2, 453-56, 500, 557, 562, 676, Officials 25-26. Mostly good quality. Mi 634 € (52)	◎	600:-
2959A	Collection 1852–1973 in album. Some a bit better stamps. Many sets. Mostly fine quality. (500)	◎	600:-
2960	1852–1935. All different, e.g. Mi 2, 44, 47, 87-90, 137, 212, 243, 280. Mostly good quality. Mi 533 € (30)	◎	500:-
2961P	Two visir leaves classic.	◎	500:-
2962P	Collection 1852–1962 on leaves. Incl. some colonies. In the beginning mixed quality, later fine. (500)	★/◎	500:-
2963	1869–1960. All different, e.g. Mi 17 (★), 204, 451–52, 488, 559–62, 639–40, 706. Mostly good quality. Mi 407 € (40)	★★/★	400:-
2964P	1882–99 on leaves. Lot "kleinrond" cancellations, superb. Fine quality. (15)	◎	350:-
2965L	Year sets on cards 1970–76, in numbers.	★★	250:-
2966P	Lot c. 1952–71 in two small presentation folders from PTT. Contains e.g. Mi 672–76, Rembrandt set. Approx. 230 €	★★	200:-
2967K	Cancellations lot 1883–1998. Train cancellations, all different. Mostly fine quality. (10)	◎	500:-
2968A	FDC collection 1952–80 in two albums incl. good ones from the 1950's. Fine quality. (300)	✉	1.600:-
2969K	Postal stationery. 49 unused postal stationeries incl. many Dutch East Indies, Curaçao and Suriname, mainly 1870's–1900.	✉	300:-



New Zealand

2970P	Collection classic–1970's on leaves. Classic in very mixed quality. Several good issues 1920–30's, duplicates, perf. varieties, etc. (700)	★/◎	1.200:-
2971A	Stockbook mostly used. (675 different).	◎/★/★	600:-
2972P	Collection classic–1960's on leaves incl. official stamps, some other Commonwealth and French colonies, etc. (400)	★/◎	400:-
2973P	Collection appr. 1870–1965 on leaves. Some a bit better stamps. Mostly good quality. (200)	◎	400:-
2974A	Collection 1871–2000 in stockbook. (660 different)	★★/★/◎	200:-
Niger – Peru			
2975P	Niger (FR) Collection in album. (42)	★	400:-
2976P	North Korea Collection 1961–2002 on leaves without stamp mounts. 18 complete sets and 13 souv. sheets.	★★	300:-
2977A	North Korea Collection majority 1980's in stockbook, also souvenir sheets on visir leaves.	◎	300:-
2978	North Nigeria 1906 King Edward SET chalk surfaced paper (8). A few stamps are signed. SG 20–27, cat £170.	★	700:-
2979	3a Palestine 1918 New value overprint 5 M/1 p blue. Signed JoJ on reverse. EUR 200	(★)	300:-
2980P	Palestine Collection/accumulation on leaves. "Study accumulation" incl. perf varieties, pairs with in-between fields, units, etc., more than 200 stamps in different units incl. higher values, very interesting, please inspect!	Mostly unused	5.000:-
2981P	Panama Collection 1878–1950 on leaves. (260)	★/◎	400:-
2982P	Panama Canal Collection 1924–78 on leaves. 1 dollar of 1924 is ★★! (150)	★	1.200:-
2983	92, 93 Papua (GB) 5 and 10 shillings Life in Papua 1932. EUR 160	★	250:-
2984P	Paraguay Collection ESSAYS – interesting study of (rejected) essays of the first 1870 Lion stamp, different colours and types, possibly also forgeries of essays (in units), please inspect! (50+7 units (of which one unit of 25 is used)) (Photo)		3.500:-
2985A	Paraguay Collection/accumulation 1879–1997 in visir album. Majority used. (over 1000)	★★/★/◎	300:-
2986	Peru Lot. Seven items from the first 1857 issue, all are essays except possibly one 1R blue stamp that might be genuine. Unusual items! (Photo)	(★)	2.200:-
2987P	Peru Collection 1858–62 on leaves. Specialised remainder collection un dinero blue and red. Mixed quality. (44)	◎	300:-
Poland			
2988	35 1919 Surcharge on Austrian stamps 20 h blue-green. Sign. Schmutz. Also Mi 37 - 30H. EUR 370	★	400:-
2989	42 1919 Surcharge on Austrian stamps 90 h red-carmine. Scarce. Signed Schmutz. EUR 900 (Photo)	★	1.000:-
2990A	Accumulation. Old–1965 in eleven approval booklets. (400)	★★/★	2.000:-
2991P	Collection 1918–70. Also General government. Fine quality. (700)	Mostly ◎	700:-
2992A	Accumulation old–modern in 17 approval booklets.	◎	500:-
2993A	Collection in album. 1970–80 ◎, Postage dues and General government ★/◎. Fine quality. (500)	◎	400:-
2994A	Accumulation 1960's thematic sets incl. duplicates. Two stockbooks.	★★	300:-
2995A	1919–93. Much thematics. Mostly fine quality. (500)	◎	300:-
2996A	Collection older–modern in big stockbook. Mostly fine quality. (1200)	◎	200:-



ex 3013



ex 3026

Portugal

2997	80-86	1892 PROVISORIO overprint SET (7). Some values with paper remains on back side, otherwise fine. EUR 300	⊙	300.-
2998A		Collection 1853–1981 in visir album. Good classic section e.g. 17 copies of Mi 1–3 – reprints? Some better issues 1940's, etc.	⊙	2.500.-
2999A		Collection classic–1970's in visir album. Many better ★★ sets e.g. Da Gama 1898, Rowland Hill 1940, Nat. costumes 1941.	★★★	1.500.-
3000P		Nice selection 38 copies 1853–84. Mi 1600 € acc. to vendor.	⊙	1.200.-
3001P		Collection 1862–1920 on leaves. E.g. Mi 12–14, 20–22. Value according to vendor 3000 €. Mixed quality. (300)	★/⊙	1.000.-
3002P		Collection 1870–1965 on leaves. Incl. better, e.g. some 1940's sets ★. Mostly fine qual. (800)	★/⊙	900.-
3003A		Collection/accumulation in stockbook. Old–modern unused incl. mini-sheets, duplicates ⊙, Also Azores and Madeira. Fine quality. (500)	★★★/★/⊙	800.-
3004A		Mixed lot, e.g. good number of sets/sheets 1980's, also older. Azores and Madeira classic–modern in album and on leaves. Good value.	★★★/★/⊙	700.-
3005A		Collection in two large stockbooks 1853–2003. Nothing expensive, but with many somewhat better stamps. Mostly good qual. (1500–1800)	Mostly ⊙	600.-
3006P		Collection/accumulation old–new on Visir leaves, incl. many colonies. Also few modern booklets, mini-sheets. Good quality. (500)	★★★/★/⊙	500.-
3007A		Collection 1853–1979 in Schaubek album incl. some nice early issues, many medium sets incl. Mi 124–65, Postage due and parcel stamps, etc. Mixed–VF. (1200)	★/⊙	500.-
3008		1862–93. All different, e.g. Mi 12, 36, 42, 47–49, 53, 62, 73. Mostly fine quality. Mi 565 € (25)	⊙	300.-
3009		1858–92. All different, e.g. Mi 12, 36, 47–48, 53, 62, 76, 83, 85. Mostly fine quality. Mi 547 € (25)	⊙	300.-
3010P		Appr. 1915–75 on Visir leaves. Mostly fine quality. (500)	★	300.-
3011P		Portugal and Colonies ⊙/★/★★ Small collection on five Visir leaves. Mostly used but also some ★/★★ and two covers. (200)	⊙/★/★★	200.-
3012A		Postcards. 34 pieces incl. some covers about 1894–1940, mainly classic.	✉	500.-

3013P

Puerto Rico (ES) Collection 1870's–90's on leaves. Reveues. Interesting and unusual collection incl. Giro, Pagos al Estador, Documentos de Policia, also Cuba incl. e.g. Timbre Movil, etc. Mostly fine quality. (150) (Photo)

★ 5.000.-

Romania

3014L		Collection 1865–2006 in album. Good classic section, complete 1952–2006 except souv. sheets. Small stockbook issues 2000–06 + older souv. sheets. Fine quality.	⊙	2.000.-
3015A		Collection 1872–1978 in two albums. Many good sets from 1903 and onwards e.g. 197–207, 227–36, 402–05. (3000)	★/⊙	1.800.-
3016A		Collection 1862–1939 in album. Good classic section, used. Most of the sets 1903–13 used. Almost complete from 1930, some ★★ e.g. Mi 372–74, 468–73, 519–21, 528–35.	★★★/★/⊙	1.800.-
3017P		Collection/accumulation 1865–1947 on leaves. Incl. better stamps. Mostly fine quality. (800)	★★★/★/⊙	1.000.-
3018A		Collection 1865–1984 in Schaubek album incl. many medium early issues, Mi 146–211, postage due stamps, etc. (2100)	★/⊙	700.-
3019A		Collection 1865–1947. From 1936 all ★. (400)	★/⊙	400.-
3020A		1950's–70's in album including much Space, better souv. sheets, etc. Mostly fine quality.	★★★/★/⊙	200.-

Russia

3022K	19xF, 20xa, 21x	1866 Coat-of Arms 3 k black/green with UNDERGROUND PRINT "V" INSTEAD OF "3", 5 k black/lilac and 10 k brown/blue horizontal laid paper on cover to Zurich, Switzerland, cancelled Moscow 13.1.1871. Certificate Mikulski (2011): "Genuine in all respects. It is of very good quality". Scarce variety on cover. EXHIBITION ITEM. (Photo on cover)	✉	3.000.-
3023	81Bxb	1917 Coat of Arms 10 R red-brown/yellow/grey imperforated. Luxury cancellation KIEV 29.6.18. EUR 120 (Photo)	⊙	350.-
3024P		2.25 R blue on green on document with violet cancel 1916. Beautiful and very scarce lot. (Photo)	⊙	500.-
3025A		Accumulation. Interesting massware, mostly approx. 1900–13.	⊙	500.-

part of 3024

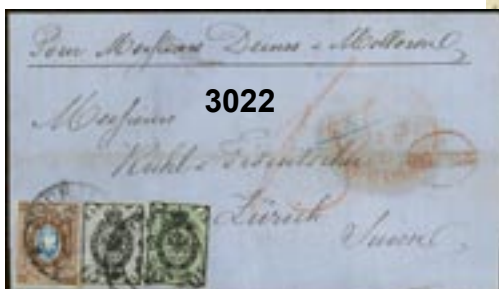

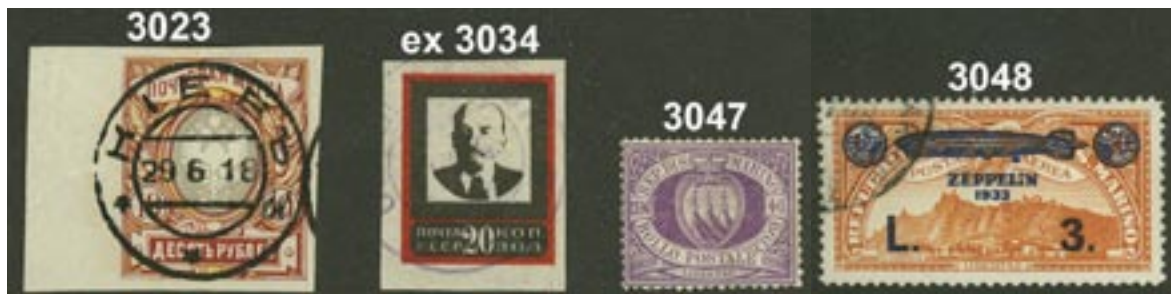

3026L	Mixed Accumulation 1857–1980's in 14 albums/stockbooks and on leaves/cards. Comprehensive acc. with e.g. nice classical collection in Leuchtturm album containing e.g. Mi 1 on cut piece, Specimen overprint on 10k War Relief stamp in PAIR (perf partly separated, and many medium-priced stamps. Furthermore some better souvenir sheets, collection in stockbook with e.g. classics and 1930's, duplicates, etc., much material, please inspect! Mostly fine quality. Approx. 11 kg. (Thousands) (Photo)	★★★/★/⊙	12.000:-
3027L	Mixed Collection 1958–84 + 1989–2000 in seven albums incl. about 300 mini-sheets and 50 covers. Approx. 21 kg. (5000–6000)	★★★/★/⊙	1.200:-
3028A	Mixed Collection 1858–1969 in Schaubek album without stamp mounts. Good classic section e.g. Mi 5, 6, 10, Romanov complete. Nothing from 1930's, well-filled from 1951.	⊙	1.000:-
3029A	Mixed Collection ca 1910–59 in stockbook incl. some Azerbaijan, Armenia. (600)	Mostly ⊙	500:-
3030P	Mixed Collection in envelopes ⊙ 1989–91, ★★ 1992–95.	★★/⊙	300:-
3031L	Mixed old–modern in box. Approx 200 used postal stationeries, some stamps, souvenir sheets, etc. Mostly Soviet Union. Mostly fine quality.	★★★/★/⊙	250:-
3032A	Mixed Collection/accumulation about 1900–90 in big stockbook. Mostly fine quality. (1000)	⊙	200:-
3033A	Mixed Collection classic–1990's in visir album. Several hundreds, some classic, mainly used.	★★★/★/⊙	200:-
Soviet Union			
3034	238-41 I 1924 Lenin type I SET (4). EUR 900 (Photo)	⊙	800:-
3036P	1522-23 1950 Iwan Aiwassowskij 40 and 50 k in two strips-of-five with empty field, from mini-sheet. Reference to Michel Special Catalogue.	⊙	300:-
3037	2937a 1964 Olympic Games Souvenir sheet 33. EUR 250	★★	500:-
3038A	Collection 1960–91 in three albums. Almost complete. Value acc. to vendor 2500 €. Fine quality.	⊙	1.400:-
3039P	Presentation folder from 1925 with approx 25 pages with unused stamps and revenues fixed to them. Scarce.	(★)	800:-
3040A	Accumulation in box. Mostly after 1940 in envelopes, also some Tannu Tova. (1000)	Mostly ⊙	800:-
3041P	Lot with BL13 used (somewhat miscoloured), BL3 ★ and Mi 570 in used pair.	★/⊙	500:-
3042L	Covers. Accumulation stationery 1980's–about 1997, about 700, mostly with thematic vignettes and additional frankings from late Soviet and states formed after 1990. Very interesting – illustration of the political changes around 1990.	⊠	700:-
3043P	Covers. About 30 covers/cards WW2. A very interesting lot, many with propaganda text/ vignettes, field post, etc. sent to and from the front. Also two documents regarding missing soldier, and 18 cards WW1 field post, etc.	⊠	600:-
3044L	Covers. Accumulation stationery 1980's–about 1997, about 600, mostly with thematic vignettes and additional frankings from late Soviet and states formed after 1990. Very interesting – illustration of the political changes around 1990.	⊠	600:-
Saint Helena – Serbia			
3045	2C Saint Helena 1863 Queen Victoria 6 d blue rough perf 14-16 wmk Large Star. EUR 200	⊙	350:-
3046P	Samoa Collection/accumulation 1870's–1920's on leaves. Also some other areas: Cook Islands/Niue/Aitutaki. Different perfs., etc. Some Express stamps (reprints?). Popular area! (200)	★★★/★/⊙	2.800:-
3047	5 San Marino 1877 Coat-of-Arms 40 c violet. Mi 850 € if x. (Photo)	(★)	400:-
3048	192 San Marino 1933 Zeppelin overprint 3L / 50c orange. EUR 90 (Photo)	⊙	250:-
3049	464-76 San Marino 1952 Christopher Columbus SET (13). EUR 220	★★	400:-
3050A	San Marino Cover collection. Cover and cards, colourful collection from the 1950's until the 1970's, also some unfranked, in binder. Mostly fine quality.	⊠	500:-
3051P	Saõ Tomé and Príncipe Collection on Visir leaves. With many early issues, incl. some (★), Ceres to 20 Esc. Good quality. (250)	★/⊙	1.500:-
3052P	Serbia Accumulation early 1900's. Valuable stock of sheets and parts of sheets with e.g. hundreds of Mi 105 xx. (Cat. value high above 10000 € for this only, if counted as x!). Also interesting imperforated stamps in units (incl. more than 100 of Mi 105. Favourable reserve. Fine quality. (3000)	★★	3.500:-
3053P	Serbia Collection 1880–1918 on leaves. Fine quality. (250)	★/⊙	700:-
South Africa			
3054	3 Iy Cape of Good Hope 1853 Triangle 6 p lilac, white paper. Watermark 1. EUR 280	⊙	500:-
3055	22b Cape of Good Hope 1881 Hope seated allegory, 3 p pale claret. SG 39, catalogue value £170. EUR 160	★	350:-
3056	53-61 Cape of Good Hope 1902 King Edward VII SET (9). EUR 190	★	500:-
3057	Cape of Good Hope 1864–. All different, e.g. Mi 7, 13, 15, 20, 23, 26, 30, 35a+b. Mostly good quality. Mi 370 € (20)	★/⊙	400:-
3058	1 Ib B Transvaal 1870 Coat of Arms 1 P browncarmine. Thin. Genuine acc to S. Heijtz. EUR 550	⊙	350:-
			
ex 3059			
3059P	Pietersburg Collection 1901. Unusual and very interesting selection of this issue incl. several better items and also several units, scarce material, PLEASE INSPECT! Fine quality. (200) (Photo)	★/⊙	16.000:-
South Korea			
3060P	95-138 1951 Nations of UN SET (44). Complete set excl. the CHEAPER Italy II variety (the two stamps with the Kings Crown are included). EUR 1300 (Photo page 60)	★★	1.800:-
3061P	95-138 1951 Nations of UN SET (42). Missing the two latter, not so expensive Italian stamps. All in good quality but Mi 104, 111 and 131 with small creases or other quality problems. EUR 1300	★★	1.200:-



- 3062K 95-138 1951 Nations of UN Souvenir sheet 27-48 (21). Only one mini-sheet Italy is missing. Mi about 1600 €. (Photo) (★) 1.000:-
- 3063K 219-20 **1956 Olympics souvenir sheets (souvenir sheets 100-101). Most scarce and also thematically demanded sheets in good quality! A great South Korean rarity! EUR 8000 (Photo)** (★) 18.000:-
- 3064P **Lot. Interesting selection 1951 flag set: one complete ★ set, excl. Italy, one incomplete set of 32 stamps, MINISHEETS, one complete set excl. Italy (20 sheets) and finally 15 extra sheets! High value and unusual material!** ★ 5.000:-
- 3065 Lot 1948-49. Very good lot scarce stamps: Mi 34-41 and 45, 46, 55 and 56, e.g. the SCARCE Mi 39, 2100 €=xx. (Photo) ★ 1.500:-
- South West Africa – South Vietnam**
- 3066 1-4, 7-8 South West Africa Official, in pairs. ★ 350:-
- 3067 35/36 South West Africa Postage due, 1924 Overprint on Transvaal pair 5 d violet/black. Overprint a bit smeared, otherwise very fine. Michel 650 € for ★, SG D17a £500 for ★, "as is". (Photo) ★★ 300:-
- 3068P South Vietnam Collection 1951-61 on leaves incl. Mi 61-97 and 102-07, etc. (195) ◎ 300:-
- Spain**
- 3070 61 1865 Queen Isabella II 2 Cs rose. EUR 300 (Photo) ★ 300:-
- 3071 975-82 1950 Stamp centenary SET (8). Very popular set! EUR 800 (Photo) ★★ 2.800:-
- 3072P Collection 1890-1935 on leaves. (250) ★/◎ 500:-
- 3073P Small collection e.g. 33 overprints from Civil War 1937, hinged. Heraldry and Nat. Costumes complete ★★. ★★/★ 500:-
- 3074P Old collection on leaves 1850-1940's. Some a bit better classic stamps. Mostly fine quality. Mostly ◎ 500:-
- 3075A Collection 1852-1974 in album. Incl. colonies. Mostly fine quality. (500) ★★/★/◎ 500:-
- 3076A Postcards. NATIONAL COSTUMES. 125 modern, in album. ☒ 400:-
- Spanish Sahara – St. Pierre and Miquelon**
- 3077 1-12 Spanish Sahara 1924 Dromedary SET (12). EUR 180 ★ 300:-

- 3078 St. Pierre and Miquelon 467-70, 471-73. Two good sets with ships, issued 1971. 320 €. ★★ 600:-
- Switzerland**
- 3079 43 1881 Sitting Helvetia 50 c lilac on fibre paper. Cancelled 1881. Short perf. EUR 500 ◎ 400:-
- 3080 62B 1882 Standing Helvetia 50 c blue perf 9¼ × 9¼. Heavily creased corner perf and irregular perforation (as always). EUR 380 ◎ 400:-
- 3081 189-91x 1924 Air mail SET both papers, but without 190z (5). 1 Fr fibre paper with corner crease. EUR 190 ◎ 300:-
- 3082 233-34 x+z 1929 Air Mail SET (4) 233x short corner. EUR 310 ◎ 300:-
- 3083 457-59 1945 PAX 3+5+10 Fr. EUR 620 (Photo) ◎ 800:-
- 3084 459 1945 PAX 10 Fr dark lilac-purple. Strip of three BASEL 20.3.46, few short perf. EUR 450 ◎ 300:-
- 3085K 364-67 FDC, 1940 Pro Patria Monument SET (4) on registered FDC to Sweden, cancelled BUCH 20.III.40. Unusual. EUR 560 (Photo) ☒ 500:-



- ex 3086**
- 3086A **Collection 1850's-1980 in Schaubek album without stamp mounts. Very good and comprehensive with e.g. good classics/Rayon stamps, good sitting and standing Helvetia incl. interesting and good perf varieties, apparently complete in main numbers excl. souvenir sheets from 1915 onwards incl. good air mail, PAX set and Pro Juventute/Patria. Souvenir sheets are also well represented although some are x. E.g. bl. 5 x, 12 used, 11 x, and 14 used. HIGH VALUE and a clean collection to be recommended. Fine quality. (Photo)** ◎ 16.000:-

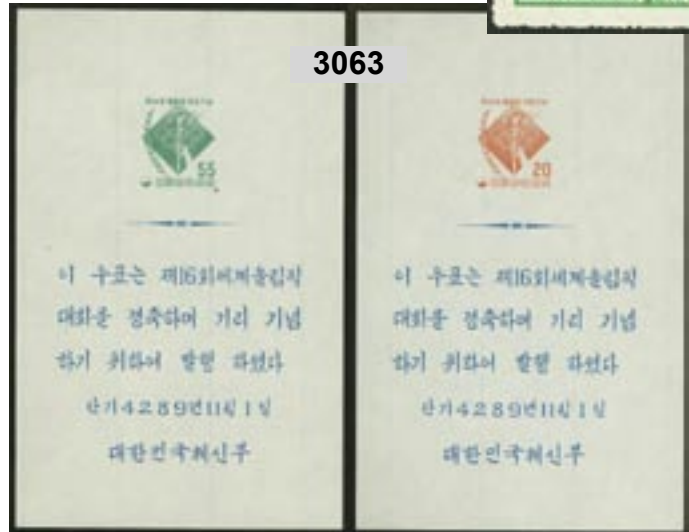

3087A	Collection 1850–2006 in two albums. Many good issues e.g. Mi 7, 8, 9, 12, 18-19, 28, 145. Pax 1945 complete, all Juventute and Patria. Value acc. to vendor 10500 €. Fine quality.	◎	8.000:-	3108K	1862–1949. All different, e.g. Mi 43–44, 116, 129, 135, 182, 190–91x, 518, Postage Due 27, souv. sheet 9. Mostly good quality.	★	400:-
3088K	Good old time original dealer stock/collection in two approval booklets. Many classics (a bit mixed quality) and better stamps. E.g. hinged Mi 80C, 80D, 2×70C, 77C, 94C and used 45–49 overcomplete. Very high catalogue value. Generally good quality. Please inspect carefully!	★/◎	6.000:-	3109K	Lot in approval booklets. (65)	◎	400:-
3089A	Accumulation old–modern in 15 approval booklets, incl. better. Fine quality. (1500)	◎	3.000:-	3110P	Collection 1862–1986 on leaves. Mostly fine quality. (800)	Mostly ◎	350:-
3090L	Accumulation in box. Mostly modern, year sets and FDCs, also older in stockbook, interesting mixture.	★★	1.500:-	3111	1878–modern. All different, e.g. Mi Postage Due 7–9, K30–31, BIT 3, 5, SDN 27x. Mostly fine quality. Mi 405 € (41)	◎	300:-
3091A	Collection 1907–66 in album without stamp mounts. Mostly ★ but also many (★), incl. good Pro Juventute/Patria, etc. High catalogue value. Mostly fine quality.		1.000:-	3112	1924–62. All different, e.g. Mi 377–85, 470, 479, 504–07, 518, 741. Mostly fine quality. Mi 408 € (27)	★★	300:-
3092A	Collection 1867–1983. Juventute and Patria almost complete, from 1970 ★.	★/◎	1.000:-	3113P	Small collection/accumulation 1882–1970 on leaves. E.g. Juventute ★★/★ 1920–70.	★★/★/◎	300:-
3093P	Lot 1913–90's on Visir leaves incl. Pro Juventute complete 1913–84, many Pro Patria and 2×10 Fr PAX (one with short perf). (>500)	Mostly ◎	800:-	3114A	Accumulation 1900–70's in album. E.g. ★★ blocks-of-four. Mostly fine quality.	★★/◎	200:-
3094A	Collection 1854–2000 in visir album. (1500)	★★/★/◎	800:-	3115P	Covers. 23 covers, parcel cards, etc. 1878–1947, interesting lot, majority sent to Sweden, reg., censors, air mails, etc.	☒	400:-
3095P	Collection/accumulation 1862–1970 on leaves. Mostly good quality. (500)	★★/★/◎	600:-	Taiwan – Tannu Tuwa			
3096A	Collection 1850–1977 in Schaubek album incl. some nice early issues, Pro Juventute complete 1915–76, some better air, postage due and international issues, etc. (1100)	◎	600:-	3116	Taiwan Lot appr. 50 specimen overprints incl. maps. 1970's.	★★	300:-
3097P	1862–1969 on leaves without stamp mounts. Many modern sets. Mostly fine quality. (600)	★★/★/◎	500:-	3117P	Tannu Tuwa Collection 1926–36 including Mi 1–10, 15–28, 39 I, 41–48 perforated and imperforated and others. Good quality. (80-90) (Photo)	Mostly ★	1.000:-
3098	1862–1907. All different, e.g. Mi 25–26, 31, 35, 48, 56, 59B, 61A, 62, 64, 68, 73, 77. Mostly good quality. Mi 599 € (25)	◎	400:-	Thailand			
3099	1915–22. All different, e.g. Mi 129–35, 143–44, 153–55, 174. Mostly good quality. Mi 608 € (20)	◎	400:-	3118P	Revenue, 1943 Boat Licence receipt from Battambang Province, bearing Civil Defence 10A strip of three and pair, all pen-cancelled. Rare.	★★	400:-
3100	1922–29. All different, e.g. Mi 178, 180–82, 184x, 188, 228, 233z. Mostly good quality. Mi 594 € (24)	◎	400:-	3119P	Revenue, 1942 Boat Licence receipt from PIBULSONGKRAM (Laos), bearing Civil Defence 5 a and 10 s in pair, all cancelled by pen. (Photo)	◎	700:-
3101	1921–36. All different, e.g. Mi 174, 178, 180, 184x, 188, 228, 249, 258, 292–93, 296, 309. Mostly good quality. Mi 766 € (39)	◎	400:-	3120P	Revenue, 1943 Boat Licence receipt from MONGKONBURI (Cambodia), bearing Civil Defence 10 s in strip of five and Musician 5 a, all cancelled by pen/pencil. (Photo)	◎	700:-
3102	1936–46. All different, e.g. Mi 292–93, 296, 309–10, 324, 394–95, 417–18, 434, 452, 463, 470. Mostly good quality. Mi 632 € (35)	◎	400:-	3121P	Revenue, 1944 Boat Licence receipt from Champasak Province, franked with two Civil Defence 5 s strip of five and red Musician 10 s, all cancelled by pen. Rare document!	◎	400:-
3103	1945–54. All different, e.g. Mi 452, 463, 470, 479, 518, 553, 559, 564–65. Mostly fine quality. Mi 637 € (42)	◎	400:-	3122P	Collection revenues 1883–1960's with an interesting array of over 900 stamps, loose and on 49 documents. With several varieties, rare types and high values. E.g. ★★ 1883 1 tical with 6 B overprint in block of four.	◎	1.500:-
3104	1941–61. All different, e.g. Mi 434, 463, 479, 553, 559, 564–65, souv. sheet 16–17. Mostly fine quality. Mi 729 € (59)	◎	400:-	3123P	Revenues. Collection 1899–1960's with an interesting array of over 900 stamps on 69 documents of different kinds. With several varieties, rare types and high values.		900:-
3105	1862–1917. All different, e.g. Mi 25, 31, 35, 56, 62, 64, 68, 73, 91, 100, 108, 127. Mostly fine quality. Mi 574 € (25)	◎	400:-	3124K	Three covers to Sweden 1927 and one unused stationery. Fine quality. (4)	☒	300:-
3106	1915–28. All different, e.g. Mi 130–35, 143–44, 149–51, 153–55, 174, 188, 228. Mostly fine quality. Mi 736 € (32)	◎	400:-	Timor – Tunisia			
3107	1862–1918. All different, e.g. Mi 25, 31, 56, 62, 64, 68, 73, 100, 108, 127, 133–35, 143–44. Mostly fine quality. Mi 609 € (28)	◎	400:-	3125A	Timor Collection classic in small stockbook. Unusual area. (185)	★	2.000:-
				3126	15 Tunisia 1888 Coat of Arms 75c carmine on rose. EUR 180	★	350:-
				3127P	Tunisia 1888–1960 on leaves. Mostly fine quality. (250)	Mostly ◎	400:-

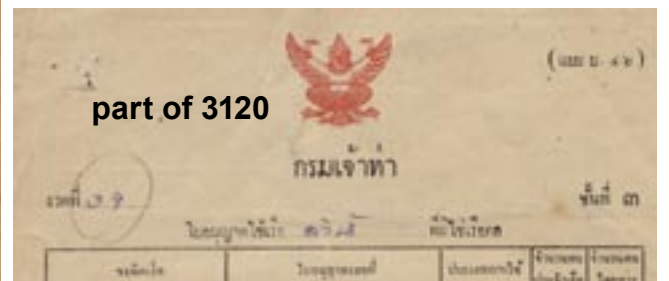
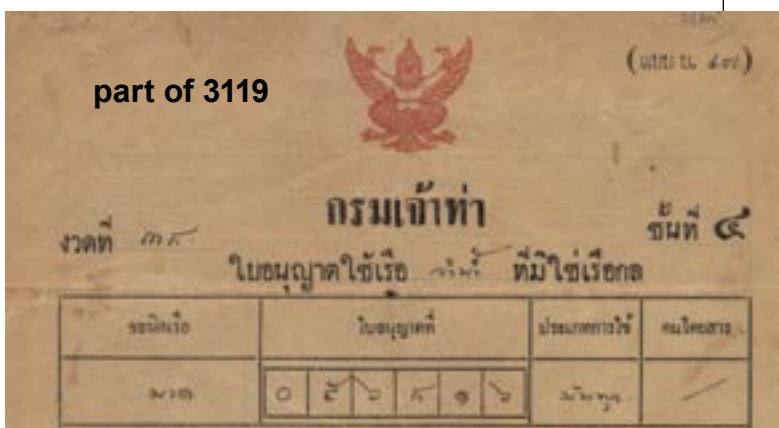



Turkey

3128	44A	1884 Big Half Moon 5 Pa violet/lilac. EUR 350 (Photo)	★	500:-
3129	985-99	1935 Women Congress SET (15). EUR 1300=xx, good set! (Photo)	★	1.000:-
3130	I	Local, Constanta 1867 20 Pa green. 35 copies ★, 20 copies (★). € 3.375	★★/★	900:-
3131A		Collection 1863–1978 in visir album. Quite comprehensive incl. classics, overprints, good semimodern and back of the book. Fine quality. (2500)	★★/★/○	2.200:-
3132A		Collection 1863–1940 in album. Incl. first issue and better stamps/sets. Fine quality. (500)	★★/★/○	2.000:-
3133		1865–1924. All different, e.g. Mi 49B, 250, 281, 291, 301, 325, 377, 477–79, 591, Postage Due 42. Mostly good quality. Mi 741 € (36)	★	600:-
3134A		Collection 1865–1969 in visir album. Mostly good quality. (500)	Mostly ○	600:-
3135		1863–1915. All different, e.g. Mi 2, 65A, 149–53, 158, 164, 178, 183–86 I, 259. Mostly good quality. Mi 592 € (37)	○	500:-
3136		1863–1930. All different, e.g. Mi 2, 65A, A- E85, 123, 259, 912, Postage Due 7, 38, 42, 46. Mostly good quality. Mi 522 € (37)	○	500:-
3137		1867–1962. All different, e.g. Mi 40 (★), 49B, 143C, 301, 357, 995, 1013, 1248, 1390, 1819. Mostly good quality. Mi 513 € (30)	★★/★	500:-
3138		1865–1914. All different, e.g. Mi 16A (★), 39, 40 (★), 49B, 106, 158, 225, 242. Mostly good quality. Mi 535 € (23)	★	400:-
3139		1863–1908. All different, e.g. Mi 2, 21, 25, 49, 65A, 99, 112, 123, 129. Mostly good quality. Mi 524 € (31)	○	400:-
3140A		Collection 1952–70 in stockbook, many ★★ commemoratives, good value.	★★/★/○	400:-
3141P		1863–appr 1960. Three remainder collections in album and on leaves. Mostly fine quality. (800)	Mostly ○	300:-
3142A		Collection/accumulation older stamps in small stockbook. Mostly local stamps. Mixed quality. (200)	★/○	300:-
3143		Alexandrette Lot. Mi 1–10 excl. unimportant Mi 4, 13–20 and dues Mi 1–6, Mi € 510=xx, unusual!	★	500:-

U.N.

3144A		Accumulation 1951–80 in eight approval booklets, incl. UNTEA set. Fine quality. (400)	★★/★	500:-
3145A		Collection 1951–73 in album with stamp mounts complete incl. Bl 1. Excellent quality.	★★	500:-
3146A		Mixed Collection 1951–2002 incl. many souvenir sheets. Fine quality.	★★	500:-

USA

3147	26	1869 Different designs 1 c brown-orange. EUR 150	○	350:-
3148	29	1869 Different designs 6 c light ultramarine. EUR 180	○	300:-
3149	31	1869 Different designs 12 c green. EUR 140	○	350:-
3150	44	1870 Presidents 24 c purple without grill. (Photo)	(★)	1.400:-
3151	46	1870 Presidents 90 c carmine without grill. EUR 250 (Photo)	○	500:-
3152	99 I	1894 Presidents \$1 black, type I. One ½ short perf. EUR 320 (Photo)	○	300:-
3153K		Byrd Antarctic Expedition, two covers Little America 1934 and 1935.	☒	700:-
3154K		Wilkins-Ellsworth Trans-Artic Submarine Expe- dition 1931 with stamps from Britain and USA.	☒	350:-



3155K		Postal stationery, canc. U.S. Army Postal Service A.P.O. 645 29 DEC 1943 to New York. Amazing Artistic, Patriotic cover depicting: Hitler, Hirohito, Mussolini and Death. Sign. Henry Miller. (Photo)	☒	500:-
3156A		Collection 1870–1976 on leaves. Some good issues, e.g. 15 c Columbus, Mississippi 1–10 c. (over 1000)	○	1.200:-
3157A		Collection 1851–1975 in album without stamp mounts. Classic section in very mixed quality, good copies of e.g. Mi 20, 24, 42, 43, 81, 122, Panama 1901 complete, 16 and 24 c air mail 1918.	○	1.000:-
3158A		Accumulation in big stockbook with many blocks-of-four. High cat. value. Fine quality.	★★	1.000:-
3159A		Collection 1861–1950 in album. Some better issues e.g. Mi 17, 20, 22. Very mixed quality. (300)	○	800:-
3160		1890–1938. All different, e.g. Mi 66, 73-74, 77, 89, 117-18, 134 (★), 145 (★), 183, 203-04A, 205A (★), 239C (★), 250 (★), 292, 441. Mostly good quality. Mi 736 € (22)	★	700:-
3161P		Lot older–1930 on leaves, incl. precancels. Somewhat mixed quality. (350)	○	700:-
3162A		Modern in visir album. Stamps, mini-sheets, etc. Also some used and FDCs. Face value approx \$450. Fine quality.	★★	600:-
3163		1857–1938. All different, e.g. Mi 75, 97, 120, 136-37, 149, 161, 295, Parcel 12. Mostly good quality. Mi 513 € (23)	○	500:-
3164A		Accumulation on Visir leaves. Mostly modern. (500)	★★/★	500:-
3165K		Lot. Scott 1895, 20 c, misperforated strip of three, also Scott 2609a, 29 c, unperf. pair + strip of four. Fine quality. (9)	★★	200:-
3166K		Cover lot 1940's. Set of 10 "Mailomat" covers/cards, less than 1000 exist in total acc. to vendor.	☒	1.200:-
3167P		Locals ★/(★) 1840's–60's nicely mounted on old album leaves. Including e.g. hinged Scott 24L2 (Brainard & Co blue). Careful examination recommended. Very scarce material and high catalogue value! Mixed quality.		2.500:-

Uruguay

3168P	30	1866 15c yellow imperforated sheet of 35 from the "Ways and Means Committee of the Pacific Philatelic Society" sheet no. 2 of 55 printed, unusual item. (Photo)	(★)	2.000:-
-------	----	--	-----	---------

Vatican

3169K	17-20	1933 Holy Year SET (4). Complete on registered cover to Norway CITTA DEL VATICANO 8.2.34. Some minor faults. Transit and arrival canc. on reverse. Cert. and signed Raybaudi.	☒	350:-
3170A		Collection 1929–77 in two albums with stamp mounts. Many good issues, e.g. 45–50, 67–72, 161–62 ★, 147 and souv. sheet 1 ★ ★.		
		From 1960 majority ★ ★. High value.	★★/★	2.000:-
3171A		Collection 1929–95 in visir album. (700)	★★/★/○	500:-

3172	1933–58. All different, e.g. Mi 15, 17–20, 72, 146, 159–60, 206, 211. Mostly fine quality. Mi 400 € (21)	★	300:-
3173	1933–53. All different, e.g. Mi 17–20, 53, 73, 146–47, 156, 162, 205–06. Fine quality. Mi 475 € (17)	★	300:-
3174P	Remainder collections 1851–1980's on leaves. Mi 21–38 ☉ and 174–77 ★★, among others. (175)	★★/★/☉	300:-
3175P	1929–78 on leaves. Almost complete from 1953. Also duplicates in envelope. Fine quality. (600)	Mostly unused	300:-
Yemen Republic			
3176P	Collection 1930–62 on leaves incl. many medium and some better issues, Air post and some Postage due stamps, etc. (115)	☉	300:-
Yugoslavia			
3177K	804-11 FDC, 1956 Olympic Games SET (8). Sent to Sweden. EUR 200	✉	300:-
3178A	Collection/accumulation 1918–90 in visir album. Many good sets e.g. 275–77 ☉, 583–86 ★★, 655–57 ☉, 724–27 ★★. From 1960 ★★, and often also used.	★★/★/☉	2.000:-
3179A	Collection 1918–70 in album. Also Serbia, Bosnia-Herzegovina first period, and Croatia during WW2. (over 1000)	☉	2.000:-
3180A	Collection 1918–90 in visir album incl. Bosnia-Herzegovina. Mostly fine quality. (800)	★★/★/☉	1.400:-
3181P	Collection 1918–39 on leaves. Incl. better sets. Fine quality. (450)	Mostly ★	1.200:-
3182P	About 50 mostly mini-sheets 1937–80's incl. some better priced, e.g. BL6 ★.	★★/★/☉	400:-
3183A	Accumulation 1918–70's in stockbook. Also some Serbia, old period.	☉	300:-
3184L	Accumulation duplicates 1918–modern in shoebox. (over 2000)	☉	200:-



Kvalitetsbeteckningar Mynt Grades of presentation Coins		
Kvalitet	0	Gem BU
Kvalitet	01/0	EF/BU
Kvalitet	01	EF
Kvalitet	1+	VF
Kvalitet	1	Fine
Kvalitet	1?	Very Good
Kvalitet	2	Good / AG

Onsdagen den 30 mars, tidigast kl. 19:45

Antika mynt / Ancient coins

3185	Roman Republic. Vibius/Pansa. AR Denarius, (c.90 BC), 3,75g. Large head of Apollo right in low relief, locks of hair heavy and scattered, III below chin (No legend)/Minerva in quadriga right (Photo)	VF	400:-
3186	Roman Republic. L. Calpurnius Piso Frugi, AR Denarius, (90 BC), 3,66g. Laureate head of Apollo right/ Horseman galloping right, holding palm branch (Photo)	VF-XF	400:-
3187K	Europe, lot of 17 coins, e.g. nine ancient, e.g. Julia Domna denar, Sweden 1/2 öre 1857 (2), 1858 (3). Mixed condition.		500:-
3188K	All-World, lot with seven ancient coins, e.g. Pamphylia Side 190–36 B.C. Mixed condition.		500:-

Mynt, Sverige / Coins, Sweden

Utländska mynt som cirkulerat i Sverige

Foreign coins that have been used in Sweden

3189	Arabiska Sassanider. (700-talet e.Kr.) Drachm. 3,03g. (Foto)	1+	500:-
Medeltiden / Middle ages			
3190	Gotland. Örtug/"Gote". Utan gloria. 1,24 g. Delvis svagpräglad. (Repor). (Foto)	(1+)	800:-
3191	LL 10b ½ örtug Stockholm. Tonkin typ H. (Foto)	1/1+	1.400:-
3192	LL 16a ½ örtug Tonkin typ C. Delvis svagpräglad. (Foto)	01	2.200:-
3193	LL 16i ½ örtug Tonkin typ D bitecken ring. Sällsynt i denna höga kvalitet.	01/0	1.800:-
Gustav Vasa (1521–1560)			
3194	SM 57 1 örtug U. år Två exemplar, korrosion, en lätt böjd. (Foto)	(1)	1.000:-
3195	SM 57 1 örtug U. år Två exemplar, korrosion, en lätt böjd. (Foto)	(1)	900:-
3196	SM 74 1 fyrk 1522 Svagpräglad. (Foto)	01	2.200:-
3197	SM 88 1 fyrk 1530 Viss glans. (Foto)	01	2.200:-
3198	SM 95 1 fyrk U. år 0,82 g. Delvis svagt utpräglad. (Foto)	(1)	1.000:-
3199V	SM 131 1/2 mark Stockholm 1559 5,80 g. (liten ärgfläck på fränsidan). Ovanligt välbevarat exemplar av detta svåra mynt. R (Foto)	(1+/01)	22.000:-



3200V	SM 156	1 daler Svartsjö 1543 28,68 g. Litet stampfel. (Varit hängd). (Foto på omslaget)	(1)	5.000:-	3214	SM 72	1 öre 1576 Vackert exemplar, obetydligt plantsfel. (Foto)	1+/01	1.400:-
3201	SM 177	1 mark Svartsjö 1541 11,16 g. Mycket fint exemplar med mörk tilltalande patina. (Foto)	1+	5.000:-	3215	SM 85	1/2 öre 1577 1,58 g. Vackert exemplar med spår av glans. (Foto)	01	900:-
3202V	SM 192	1/2 mark Svartsjö 1544 5,82 g. (Foto)	1/1+	6.000:-	3216	SM 87	1/2 öre 1578 Typ IV. 1,44 g. Ojämnt sliten.	1+	350:-
3203	SM 199	2 öre Svartsjö 1542 3,3 g. Kantskada (uppkommen vid präglingen?). (Foto)	1+/01	2.800:-	3217	SM 88	1/2 öre 1579 1,54 g. Vackert exemplar med spår av stämpelglans. (Foto)	01	1.000:-
3204	SM 207	4 penningar Svartsjö 1546 0,91 g. Fin mörk patina. (Foto)	1+	2.200:-	3218	SM 90	1/2 öre 1581 1,60 g. Ett i det närmaste ocirkulerat, delvis svagpräglad, kantexemplar med bevarad stämpelglans. (Foto)	01/0	1.400:-
3205	SM 208	4 penningar Svartsjö 1542 0,72 g. (Foto)	1/1+	700:-	3219	SM 97	1/2 öre 1588 1,30 g. Stampspricka, obetydligt stampfel på fränsidan, i övrigt ett vackert exemplar. (Foto)	1+/01	1.000:-
3206	SM 208	4 penningar Svartsjö 1547 0,89 g. Fin mörk patina. (Foto)	1+	2.500:-	3220	SM 101b	1 örtug 1589 Typ II. 1,1 g. Lätt korroderad.	(1/1+)	350:-
Erik XIV (1560–1568)					3221	SM 113	1 fyrk 1586 0,74 g. (Korroderad, något böjd).	(1)	300:-
3207	SB 25	Schilling 1562 0,84 g. Utmärkt exemplar med stor del av stämpelglansen i behåll! (Foto)	01/0	700:-	3222	SM 115	1 fyrk 1588 Typ III. 0,99 g. Ojämnt sliten.	1/1+	350:-
3208	SM 44a	16 öre 1563 23,63 g. (Foto)	1+	2.400:-	Sigismund (1592–1599)				
Johan III (1568–1592)					3223	SM 22a	1/2 öre 1597 1,40 g. "SVE & POL REX". Obetydliga fläckar, i övrigt ett exemplar som verkar i det närmaste ocirkulerat. (Foto)	01/0	2.400:-
3209	SB 40	Ferding u.å. 2,85 g. Vackert porträtt. (Delvis korroderad). (Foto)	(1/1+)	1.300:-	3224	SM 22a	1/2 öre 1597 POL REX. 1,6 g. Ojämnt sliten.	1/1+	400:-
3210V	SM 20	2 daler U.å. 58,23 g. Typmynt. (Repor på åtsidan, kanthack, varit hängd?) (Foto på framsidan)	(1)(1+)	7.000:-	Karl IX (1604–1611)				
3211	SM 65b	2 öre 1573 Z-R. 3,65 g. Mörk patina.	1/1+	350:-	3225	SM 66	2 öre 1610 1,68 g. Delvis svagt utpräglad. (Foto)	(1)	1.400:-
3212	SM 65b	2 öre 1573 2,75 g. (Litet bucklig).	(1/1+)	300:-	3226	SM 70	1 öre 1611 1,83 g.	1/1+	250:-
3213	SM 71	1 öre 1575 Typ II. 2,66 g. Kanthack. (Foto)	(1+/01)	700:-					

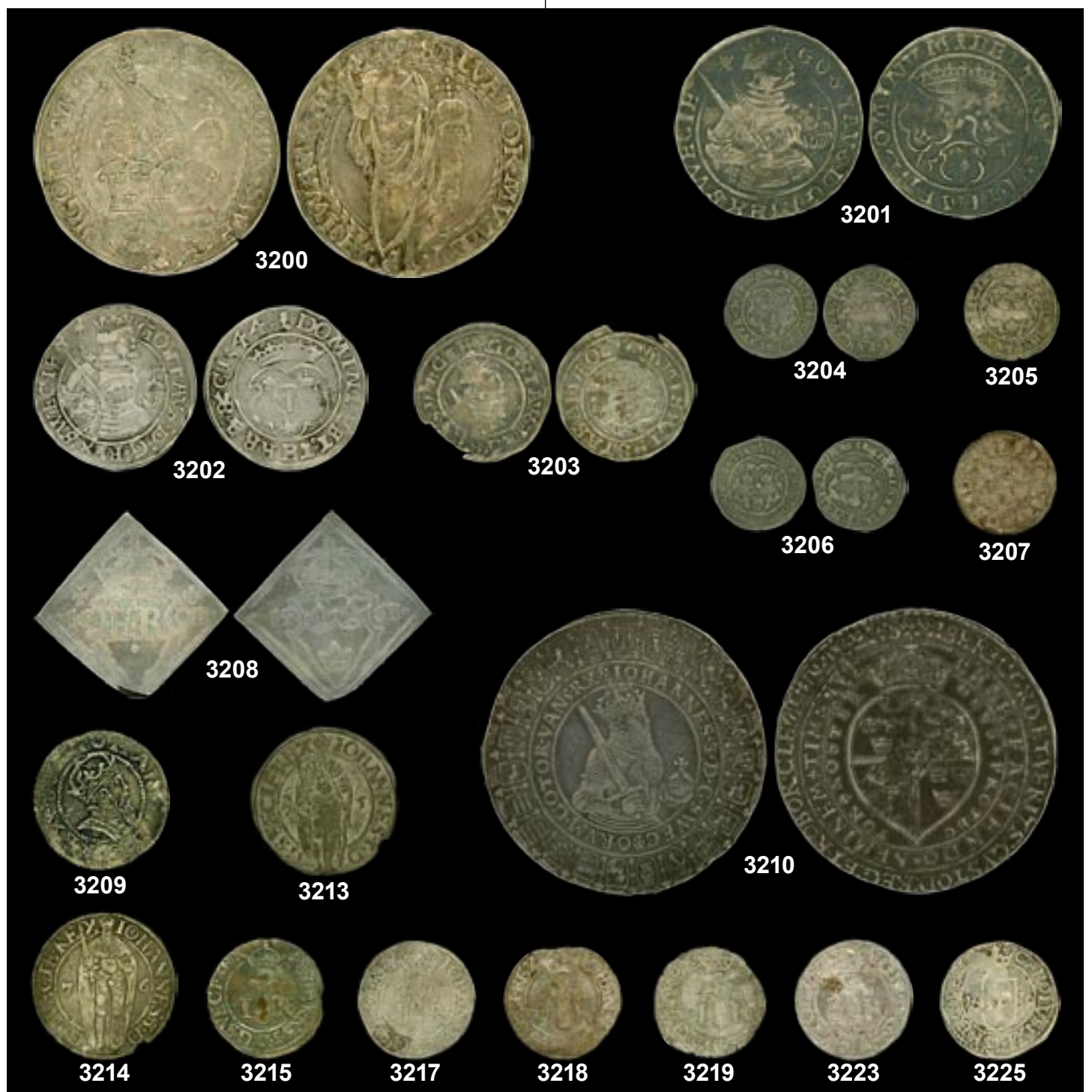

Johan, Hertig av Östergötland (1606–1618)				
3227	SM 4a	1 öre u.å. 1,30 g. (Obetydligt böjd). (Foto)	(1+)	1.000:-
Gustav II Adolf (1611–1632)				
3228	SM 85	1/8 riksdaler 1617 58,23 g. Kastmynt till konungens kröning. (Foto)	1	2.500:-
3229	SM 125	1 öre 1626 Klipping, typ 1. Grön patina. (Foto)	1	300:-
3230	SM 152a	1 öre Nyköping 1628 25,30 g. (Foto)	1/1+	500:-
3231		Novgorod Kopek Besittningsmynt Novgorod. Tonkin typ 2. (Foto)	1+)(01	1.000:-
Kristina (1632–1654)				
3232	SM 110	1 öre 1645 49,82 g. (Kanthack). (Foto)	(1/1+)	700:-
Karl XI (1660–1697)				
3233	SM 79	4 mark 1688 20,16 g. Kornig yta på åtsidan. (Foto)	1+	2.000:-
3234V	SM 150	2 mark 1694 10,08 g. Vackert exemplar med spår av glans. (Foto)	01/0	4.000:-
3235	SM 174	1 mark 1689 5,36 g. Kornig yta på åtsidan, i övrigt ett välbevarat exemplar. (Foto)	1+/01	900:-
3236	SM 174	1 mark 1689 Typ X 9,97 g. (Foto)	1+	800:-

3237	SM 179	1 mark 1694 Kantskada. (Foto)	(1)	500:-
3238	SM 331	2 öre kopparmynt 1662 34,63 g. (Åtsidan med matt tilltalande patina, frånsidan korroderad).	(1/1+)	400:-
3239	SM 334	2 öre kopparmynt 1665 35,55 g. (Foto)	1/1+	700:-
3240	SM 342	1/2 öre kopparmynt 1662 8,86 g.	1/1+	350:-
3241	SM 347	1 öre silvermynt 1676 45,95 g. Kanthack, i övrigt ett mycket vackert exemplar. (Foto)	(1+/God 1+)	500:-
3242	SB 138	Reval 1 öre 1674 1,12 g. (Foto)	1+/God 1+	500:-
Karl XII (1697–1718)				
3243V	SM 27	1 riksdaler 1707 28,96 g. Typ II. Typmynt. Stampfel i kanten. (Repa på åtsidan). (Foto)	(1)	5.000:-
3244V	SM 60	2 mark 1699 10,51 g. (Foto)	01	4.500:-
3245V	SM 61	2 mark 1700 10,35 g. Mycket vackert exemplar med spår av glans. (Foto)	01/0	4.500:-
3246	SM 124	1 öre 1700 1,31 g. Mycket vackert exemplar. (Foto)	01/God 01	1.300:-
3247	SM 130	1 öre 1706	1+	500:-
3248	SM 213	1 daler 1715 Nödmynt, Kronan. (Foto)	1+	300:-



Fredrik I (1720–1751)				
3249	SM 70b	1 riksdaler 1731 28,83 g. Typ VI. "FRIDERICVS". Två små stampfel. (Foto)	1/1+	2.500:-
3250	SM 121	10 öre 1739 7,31 g. Praktexemplar med fin lyster. (Foto)	01	2.800:-
3251	SM 158a	1 öre 1723 Mm GZ. 1,13 g. Liten kantförlust, i övrigt ett mycket vackert exemplar.	1/1+	200:-
3252	SM 181	2 mark 1742 10,45 g. Kastmynt till drottning Ulrika Eleonoras begravning. (Korrosion på åtsidan, litet ärg på frånsidan). (Foto)	(1/1+)	1.000:-
Adolf Fredrik (1751–1771)				
3253	SM 120	2 mark 1751 10,21 g. Kastmynt till konungens kröning. (Foto)	1?/1	400:-
Gustav III (1771–1792)				
3254V	SM 33	1 dukat 1789 S. 3,46 g. Små repor, i övrigt ett fint exemplar. (Foto på omslaget)	(1+)	5.000:-
3255	SM 42	1 riksdaler (3 daler silvermynt) 1775 29,08 g. (Något ojämn patina, små kanthack, små hack på åtsidan). (Foto)	(1+/God 1+)	900:-
3256	SM 43	1 riksdaler (3 daler silvermynt) 1776 Litet kors. 29,10 g. (Obetydlig repa på åtsidan). (Foto)	(God 1+)	700:-
3257	SM 48	1 riksdaler 1782 29,15 g. (Hårfina rispor på åtsidan, obet. kanthack). (Foto)	(God 1+)	700:-
3258	SM 56	2/3 Riksdaler 1777 Praktexemplar med mycket glans. Plantsrispor.	01/0	5.000:-
3259	SM 58	2/3 Riksdaler 1779 Inga platsrispor! Mycket vacker revers.	1+/01)(01/0	3.000:-

3260	SM 103b	1 öre silvermynt 1778 Smal 8. 13,69 g. Kantexemplar.	1+	250:-
Gustav IV Adolf (1792–1809)				
3261	SM 23	1 riksdaler 1794 29,25 g. Svaga plantsrispor. (Foto)	1+	1.800:-
3262	SM 24	1 riksdaler 1794 29,14 g. Plantsrispor på åtsidan. Mörk patina. (Foto)	1+	1.800:-
3263	SM 45	1/3 riksdaler 1800 9,70 g. Kastmynt till konungens kröning. Svaga plantsrispor, litet stampfel, ojämn patina. (Foto)	1/1+	400:-
Karl XIII (1809–1818)				
3264	SM 31	1/3 riksdaler 1809 Kastmynt till konungens kröning. 9,82 g. Plantsrispor, plantsfel i randen. (Foto)	1+/God 1+	400:-
3265	SM 31	1/3 riksdaler 1809 9,81 g. Kastmynt till konungens kröning. Svaga plantsrispor. (Repor). (Foto)	(1+/God 1+)	300:-
3266	SM 34b	1/3 riksdaler 1818 9,74 g. Kastmynt till konungens begravning. Typ II. Hårlock vid axeln. Svaga plantsrispor. (Obetydlig ärg på frånsidan).	(1+)	300:-
Karl XIV Johan (1818–1844)				
3267V	SMF 22	1 dukat 1827 3,48 g. Små repor, obetydligt kanthack, i övrigt ett vackert exemplar. Upplaga endast 4579 ex. (Foto på omslaget)	(1+/01)	5.000:-
3268	SMF 60	1 riksdaler specie 1831 (Små hack). (Foto)	(1+)	800:-
3269	SMF 70	1 riksdaler specie 1841 (Kanthack). (Foto)	(1/1+)	600:-

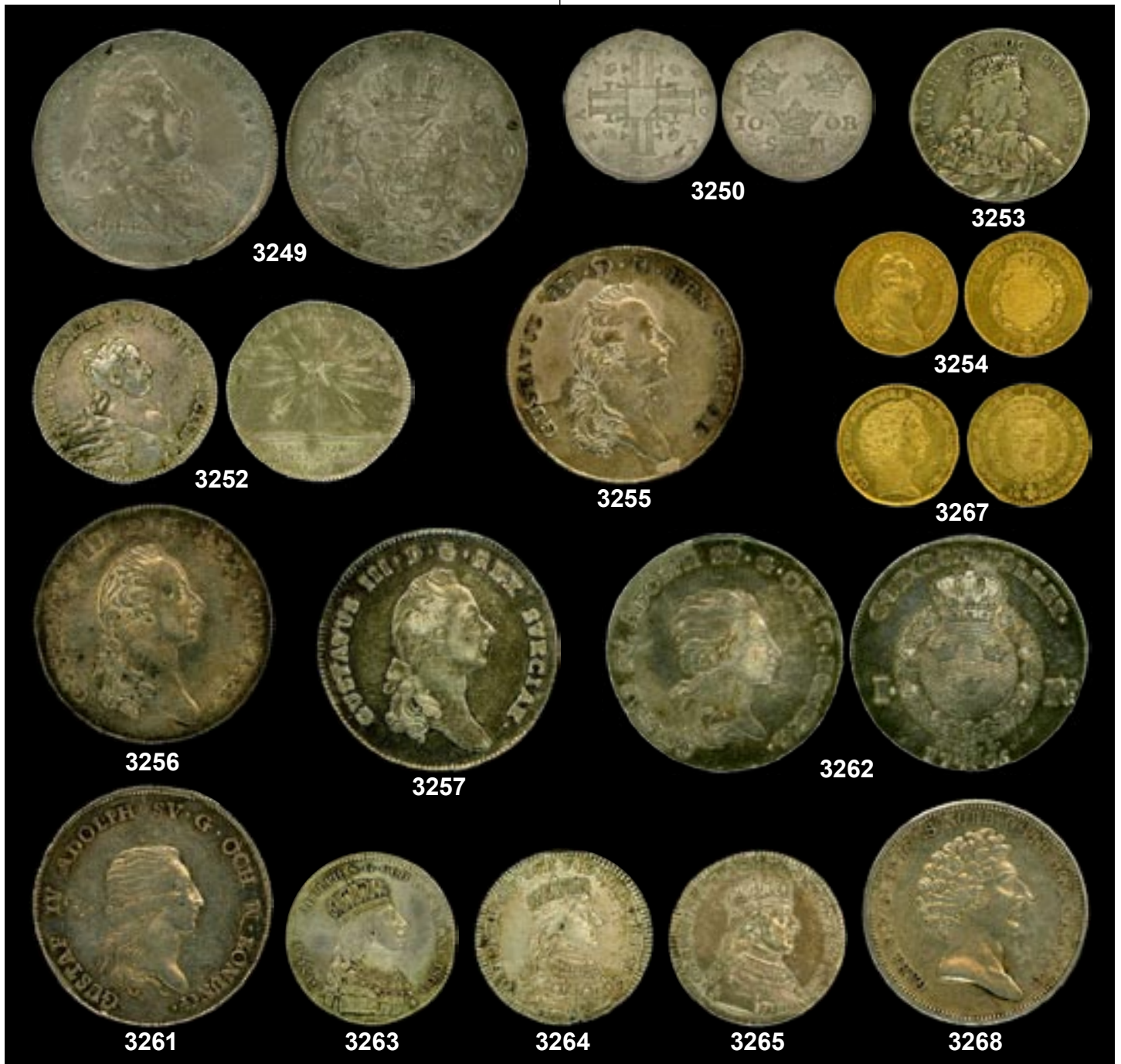

3270	SMF 70	1 riksdaler specie 1841 Obetydligt stampfel i kanten. (Liten fläck). (Foto)	(1/1+)	600:-
3271	SMF 135	1/2 skilling palmkvist 1830 Mycket vackert exemplar med endast små hanteringsspår.	01	350:-
3272	SMF 139a	1/6 skilling palmkvist 1830 Bar hals. Spår av lyster.	01	250:-
Oskar I (1844–1859)				
3273	SM 27b	1 riksdaler specie 1846 "Punkt efter GÖTH.". Stampfel (Kanthack). (Foto)	(1/1+)	600:-
3274	SMF 60	2 riksdaler riksmünt 1857 Typmynt. (Varit brosch, kanthack).	(1)	300:-
3275	SMF 61a	1 riksdaler riksmünt 1857 Typmynt.	1?	300:-
3276	SMF 62	20 kronor 1857	1/God 1	250:-
3277	SMF 64h	25 öre 1856 D/4. (Obetydligt fläckig).	(01)	350:-
Oskar II (1872–1907)				
3278	SMF 8a	20 kronor 1874 (Kanthack). Rätt kraftiga hanteringsspår på åtsidan. (Foto)	(01)	1.800:-
3279	SMF 9a	20 kronor 1875 Hanteringsspår. (Foto)	1+/01	1.700:-
3280	SMF 11	20 kronor 1876 Med hjärtsköld. Små hanteringsspår. (Foto)	1+-01/01	2.000:-
3281	SMF 18	20 kronor 1884 Hanteringsspår. (Foto)	1+/01	2.000:-
3282	SMF 22	20 kronor 1889 (Foto)	1+/God 1+	1.800:-
3283	SMF 23	20 kronor 1890 (Härfina repor på åtsidan). (Foto)	(1+/01)	2.000:-
3284	SMF 28	20 kronor 1901 Hanteringsspår, främst på åtsidan, i övrigt ett ocirkulerat exemplar med glans. (Foto)	01/God 01	1.800:-
3285	SMF 29	20 kronor 1902 Sista året! (Foto)	1+/God 1+	2.000:-
3286	SMF 30a	10 kronor 1883 Litet LA med punkter Upplaga: 148917.	1+/01	800:-
3287	SMF 36a	10 kronor 1874	1+/01	900:-
3288	SMF 44	5 kronor 1894 Hanteringsspår, bl.a. små rispor. (Foto)	1+	500:-
3289	SMF 65	2 kronor 1907 Repa på nacken, i övrigt ett vackert exemplar.	(1+/01)	300:-
3290	SMF 83	1 krona 1906 Vackert exemplar med endast små hanteringsspår. (Foto)	01	1.000:-
3291	SMF 84	1 krona 1907 Praktexemplar med minimala hanteringsspår och tilltalande patina. (Foto)	01/God 01	500:-
3292	SMF 86	50 öre 1883 Mörk regnbågsaktig patina.	01/0	1.700:-
3293	SMF 90	50 öre 1883 (Foto)	01	1.000:-
3294	SMF 92	50 öre 1899 Vackert exemplar. (Foto)	01/God 01	1.000:-
3295	SMF 93	50 öre 1906 en repa kl 12 annars felfri Upplaga: 319452.	01	500:-
3296	SMF 94a	50 öre 1907	01	250:-
3297	SMF 106	25 öre 1897 Mycket vackert exemplar med spegelglans.	God 01/0	400:-

Gustav V (1907–1950)				
3298	SMF 2	5 kronor 1920	1/1+	600:-
3299	SMF 2	5 kronor 1920 Hanteringsspår.	01	500:-
3300	SMF 2	5 kronor i guld 1920	01	500:-
3301	SMF 105, 106a, 107	25 öre 1917, 1918 och 1919. Tre utmärkta exemplar. (Minimala ärgspår).	01/0	300:-
3302	SMF 105, 106a, 107	25 öre 1917, 1918 och 1919. Tre utmärkta exemplar. (Minimala ärgspår).	01/0	300:-
3303	SMF 106a, b	25 öre 1918 Smal och bred 8. (Ärgspår).	01/0	300:-
3304	SMF 106a, b	25 öre 1918 Smal och bred 8. (Minimala ärgspår).	01/0	300:-
3305	SMF 107	25 öre 1919 Fyra utmärkta exemplar. (Minimala ärgspår).	01/0	300:-
3306	SMF 108	25 öre 1927 Två utmärkta exemplar. (Minimala ärgspår).	01/0	300:-
3307	SMF 177a5	5 öre 1909 Litet kors.	01	200:-
3308	SMF 193	5 öre 1927 Upplaga: 36380.	1?/1	300:-
3309	SMF 210	5 öre järn 1917	01	250:-

Carl XVI Gustaf (1973–)				
3310A		200 kronor jubileum 2001 Nobel, 2003 C XVI G Sveriges konung i 30 år (två ex), Birgitta (två ex), 2004 Stockholms slott 250 år (två ex), 2005 Hammarskjöld (två ex) samt Unionsupplösningen (två ex). Elva eftersökta mynt med låga upplagor.	0	2.500:-
3311		10 kronor 1991 Huvudet nedåt.	01	300:-

Övriga svenska mynt / Other Swedish coins				
3312P		2 kronor Jub 64 st 2 kronor 1897, 1907, 1921 och 1932 i blandad kvalitet. 768 gram finvikt silver.		4.000:-
3313K		Lot 1 kr Oscar bättre årtal. Blandad kvalitet 1/1?-1/2. Elva st 1887, nio st 1879 och fem st 1888.		800:-
3314A		Samling med tolv st olika jubileumsmynt i silver, 1921–2003.		700:-
3315L		Låda med mynt från 1600–1900-talen, även utländska, samt några svenska sedlar. (120)		500:-
3316L		35 st årsset 1976–91 varav 19 st myntverkets hårdplastkassetter.		500:-
3317L		4 kilo kopparmynt 1600–1800-tal, kvalitet 1?/2		500:-
3318	SMF 145	Oskar I 1/2 öre 1858 Tio exemplar, en del med lätt korrosion.	1+-01	250:-
3319P		Samling Oskar II 2 kronor, tolv st 1876–1904 1?-1+ 144 gram finvikt silver		1.500:-
3320K		Gustav V 50 öre 1928 och 1930 i bra samlarkvalitet.	01/0	800:-
3321K		Gustav V 10 öre 1909 och 1911	01/0	300:-
3322K		Gustav V 1 öre 1914 Två st Öppen fyra 1/1?		400:-
3323K		Gustav V 5 öre 1927 Fem st ca 1? Upplaga: 36380.		750:-
3324K		Gustav V 5 öre 1927 Fem st ca 1? Upplaga: 36380.		750:-
3325K		Gustav V 5 öre 1927 Fem st ca 1? Upplaga: 36380.		750:-





3326K	Gustav V 5 öre 1927 Fyra st ca 1? Upplaga: 36380.		600:-		
3327P	50 kronor Åtta st 50 kr Astrid Lindgren 2002 01/0 + en st 50 kr Första Frimärket 2005 01/0		1.200:-		
3328A	Komplett samling från 5 öre till 10 kronor 1976–2009 kvalitet 0/01		800:-		
3329K	200 kronor jubileum 2002 Fyra st Stockholm 750 år	0	800:-		
Mynt, övriga världen / Coins, rest of the world					
3330	Sieg 4-H5 Norge 2 skilling 1810 Vacker grönskimrande patina. (Foto)	1+	300:-		
3331	Norge 10 öre Lot om tolv olika årtal. NM 80, 82–83, 87–95.	1-01	2.500:-		
3332	Norge 25 öre Lot om åtta st, alla olika årtal (komplett). Kvalitet från 1? till 1+.	1?-1+	1.400:-		
3333	Norge 1 öre 1885 Ovanligt vackert exemplar av detta sällsynta årtal!	1+	1.500:-		
3334	Norge 2 kroner 1900	1/1+	1.000:-		
3335	NM 112 Norge 1 öre 1877 Putsad.	(1/1+)	250:-		
3336	NM 116 Norge 1 öre 1889 Vackert exemplar.	01	250:-		
3337	NM 77 Norge 25 öre 1911	1/1+	300:-		
3338	SMF 22 Danmark 1 krone 1892 Ovanligt bra kvalitet för detta mynt. (Foto)	God 1+/01	400:-		
3339P	Danmark 1625–1925. Varierande kvalitet 1+ till 1?/2. Upplagt enligt Sieg. Fem tvåskillingar 1600-tal, 2 Skilling 1818, 2 kr 1876, 1 kr 1875, 1876 och 1892, ½ Krone 1925.		1.700:-		
3340A	Finland 1 mark 2001 The last mark coin. 8,64 g Gold 750/1000. In an elegant wooden box. (Foto)	Proof	1.600:-		
3341	Finland 100 euro 2002 The Midnight sun. 8,64 g Gold 900/1000. (Foto)	Proof	1.800:-		
3342K	Finland 20 euro in gold 2005 World Championships in Athletics. Mintage: 30 000 pieces only. In original presentation case. (Foto)	Proof	350:-		
3343	Bitkin 441 Finland 5 penniä 1896 Scarce in this high quality. (Foto)	XF-UNC	2.000:-		
3344	KM 24 Belgium 5 francs 1874 (Scratch on reverse)	(VF/XF)	200:-		
3345K	Britain Channel Islands Guernsey 8 doubles 1889 and 2 doubles 1858 + Jersey 1/13 of a shilling 1861 and 1/24 of a shilling 1877. Mixed quality.		700:-		
3346	KM 9a Cayman Islands 1972 25 dollars in 0,5000 gold, 15,75 g. Proof Circulation: 28706.	0	1.000:-		
3347A	Germany Reich Box with approx. 170 coins. 1, 2 and 10 Pfennig c. 1888–1915. Mixed quality.		700:-		
3348	Hungary 8 forint 20 francs 1892 6.4516 g. 0.9000 Gold. (Small bagmarks). (Foto)	XF	1.000:-		
3349	KM 525A India Sovereign 1918 I. Bombay Mint. (Foto)	VF-XF	1.800:-		
3350	Netherlands 40 stuivers (corroded) from the "Runnö wreck" in Norway. Interesting coin.	2	200:-		
3351	Poland, Sigismund III Ort 1621	1	300:-		
3352	Poland, Sigismund III. Ort 1623 7,44 g.	1/1+	300:-		
3353	Russia, Ivan the Terrible from the 1500's. Riding czar with broken sabre.	2	250:-		
3354	Russia, Peter The Great 1 rouble 1725 (VG) and Anna 1 rouble 1738 (scratches) (F), both mounted with loop.		500:-		
3355	KM 175.3 Russia 5 roubles 1849 Small pecks. Nice specimen. (Foto)	VF	2.000:-		
3356	Bitkin 278 Russia 5 kopek 1877 (Foto)			XF-UNC	1.000:-
3357	KM 679 Ottoman Empire KM 679 100 kurush 7.2160 g, 0.9170 Gold, (small checkmark on reverse). (Foto)			XF	1.400:-
3358L	EUROPE Mostly Nordic coins from 1800–1900, a lot of silver proofs and one gold coin + medals. Approx. 31 kg.				15.000:-
3359A	EUROPE Leuchtturm "Euro"-album with complete sets (mixed years) from Belgium, Germany, Ireland, Spain, Greece, France, Italy, Luxembourg, the Netherlands, Austria, Portugal and Finland.	01/0			500:-
3360K	ALL WORLD Lot e.g. Egypt, two "wreck coins" from "The Admiral Gardner" (The ship was sunk 1809). Approx. 50 coins. Mixed quality.				400:-
3361V	ALL WORLD A very big collection of silver and copper coins from 1700's–1900's. Mixed conditions in six boxes Approx. 133 kg.				30.000:-
3362K	ALL WORLD Album. 50 coins from around 1900, several from USA.				350:-
Sedlar, Sverige / Banknotes, Sweden					
3363K	SF 13 1 1 riksdaler riksmünt 1869 Litt. X No 62734	01			300:-
3364V	SS 440 SF Z2 1 10 000 kr 1958 A 261047 (Foto på omslaget)			1+	10.000:-
3365V	SS 440 SF Z2 1 10 000 kr 1958 A 279619 (Foto)			God 1	10.000:-
3366V	SS 440 SF Z2 1 10 000 kr 1958 A 447983 (Foto)			God 1	10.000:-
3367K	SF U8 22 100 kronor 1939 X, 55340 t. (Foto)	1+/01			600:-
3368K	SF U8 22 100 kronor 1939 X, 35888 v.	1+/01			300:-
3369	SF R 4 11 10 kronor 1916 Z, 66644	1			300:-
3370	SF R 5 15 10 kronor 1932 R, 040293	01/0			300:-
3371	SF R 5 6 10 kronor 1923 Z, 048094	1			300:-
3372	5 kronor 1890	1/1+			300:-
3373	SF Jub 1 1,2 5 kronor 1948 Gustav V 90 år. Två st med förpackning, tolv st endast sedel.	01/0			500:-
3374	SF Q6 1 5 kronor 1906 (Foto)	1			500:-
3375	SS 50 Q 6 3 5 kronor 1908 Ss, 17024	1?/1			200:-
3376	SS 52 Q6 5 5 kronor 1910 K, 43946	1?/1			200:-
3377A	Två album med bl.a. "kotior" mellan 1914–21 (13 st) i starkt varierande kvalitet, 5 kr mellan 1930–63 (86 st), 10 kr 1924 1?, 1933, 1934 (fem st) 1-1+, 1937–62 (65 st), 20 kr 1991–92 (fem st), 50 kr 1981, 100 kr 1985 samt några äldre sedlar ex. vis 32 skillingar banco 1857 2/1? och 10 kr stjärnmärkta 1968, 1975 (fyra st), 1979 (två st) 01/0. Från 1940-talet och framåt är de flesta sedlarna i mycket bra skick.				1.500:-
3378P	Sju st sedlar, 5 och 10 kronor, bl.a. 5 kr 1922 kv 1, 5 kr Dag Hammarskiöld kv 0				300:-
Sedlar, övriga världen / Banknotes, rest of the world					
3379	Norge Provsedel utan tryck på baksidan. Grön på rosa-aktigt papper, motiv Grieg. (Foto)	0			500:-
3380K	Spetsbergen 10 öre Aktiebolaget Spetsbergens Svenska Kolfält. Första perioden (giltighetstid 1/7-20-30/6-21). Ovanlig sedel. Ser. H N:r 288.	1/1+			2.000:-
3381L	Germany Reich "NOTGELD". More than 500 notes, several with original wrappers.				1.500:-
3382A	Germany Reich "NOTGELD-ALBUM" with approx. 250 notes.				1.000:-
3383K	Germany GDR (DDR) 2 unc Banknotes 25 mark 1921 stadt Bielfeld (cloth) + 200 Mark DDR 1985 AC 7337919				300:-



3364



3365



3366



3367



3374



3384



3379

- 3384K Netherlands 5, 10, 25 C, 1 2.50, 10 DFL 1957 Skeppsvaluta, giltig på Koninklijke Rotterdamse Lloyd's kryssning till Bali 23-27 dec. 1957. Ovanliga. (Foto) 0 500:-
- 3385P Russia About 60 notes from before 1919, some duplicates. One 500R 1912 unfolded. Also one bond? 500:-
- 3386A ALL WORLD Collection 100 majority older e.g. China, Japan, Indonesia + Spanish special album History of Bank notes, illustrated with 52 notes all world. 700:-
- 3387A ALL WORLD Worldbank notes ca 500 copies mixed condition. 1?/ 2-01 500:-
- 3388A ALL WORLD 53 banknotes in an album. Many from Africa. 300:-

Medaljer / Medals

- 3389 Lokalmynt 1000 kr Ljungbyhed 1979 i guld. 18 g, 18 karat. Låg upplaga, eftersökt! (Foto) 2.700:-
- 3390 Lokalmynt för Gotland. 1500 kr i GULD 18 k, 15,10 g. "VISBY 1980 S:T KATARINAS RUIN". Låg upplaga. Eftersökt! (Foto) 2.000:-
- 3391A "Nobel Laureates 1977", sex silvermedaljer 0,925 à ca 66 gr/st 0 1.500:-

- 3392A "Nobel Laureates 1975", sex silvermedaljer à ca 54 gr/st 0 1.200:-
- 3393A "Nobel Laureates 1976", fem silvermedaljer 0,925 à ca 55 gr/st 0 1.000:-
- 3394A "Islands Presidenter" tre silvermedaljer ca 227 gr. 0 900:-
- 3395K Bronsmedaljer/Lokalmynt: Dag Hammarskiöld, 70 mm; L.M. Ericsson, 45 mm; C XVI G KSAK, 44 mm; C XVI G-Silvia Bröllopet, 48 mm; I. Stenmark 25 kr; T. Skogman 10 kr. 200:-
- 3396L Post med sju st silver- (300 gr) och fem st koppar-/mässingsmedaljer/-myntkopior. Huvudsakligen från Sporrang. 1.000:-



3389

3390



3397



- 3397 Netherlands 1980 Queen Beatrix "Kroningsdukaat" in silver 999/1000. Original price in bank Fl 195 (floriner). (Photo) UNC 350:-
- 3398K Russia oneseid leadmedal Alexandr Puschkin 1799–1837 by M. Skudov 67MM 500:-
- Aktiebrev / Stock certificates**
- 3399P Sverige AB GARBO-FAKIR, aktiebrev (blankett) å 100 kr, Stockholm 1933. Sällsynt! (Foto) 500:-
- 3400P Sverige Hernösands Spikfabriks AB, en aktie å 200 kr år 1875. 250:-
- 3401P Sverige AB DALSLANDS BANK, 100 kr 1918 (utan talong) + AB SVENSKA LANTMÄNNENS BANK, 1000 kr 1917 + AB UTLÄNDSKT TRÅ, 1000 kr 1918. 200:-
- 3402P Sverige AKTIEBOLAGET DELFIN, aktiebrev å 500 kr, Stockholm den 1 Oktober 1891. Med talong. Ovanligt +TRÄVARU-Aktiebolaget PETSCHORA, aktiebrev å 1000 kr, Sundsvall den 31. Okt. 1899. Med talong. 200:-
- 3403P Sverige RONNEBY HELSOBRUNNS AKTIE BOLAG, en aktie å 500 Riksdaler Riksmünt, Ronneby 1874. Med talong. (Små riss, liten hörnförlust). 200:-
- 3404P Sverige Nordiska Kullager AB, en aktie å 1000 kr, 1916; AB Svenska Lantmännens Bank, nio brev om tio aktier å 1000 kr, 1918; Sydsvenska Kredit AB, brev om tio aktier å 1000 kr, 1917; AB Åtvidabergs Förenade Industrier, brev om tio aktier å 1000 kr, 1906 (utställt på och undertecknat av Theodor Adelswärd). 350:-
- 3405P Finland ÅMINNEFORS AKTIEBOLAG, aktiebrev å 500 mark, Helsingfors & Åminnefors den 2 Februari 1876. Med talong. Ovanligt, tidigt, brev med vacker vinjett. 500:-
- 3406P Albania BOND. Loan to State 50 Franga Ari, cancelled Tirana 1.11.20. Very fine quality. 1.000:-
- 3407K Albania BOND Privatization Certificate 10000 Leke, used 30 June 1996. 600:-
- 3408K Albania BOND. Loan to State 50 leke ND 1 Januari 1954. Damaged. 500:-
- 3409P Albania Share from Societé Generale d'Electricité, signed 20.4 1927. A beautiful document. Very scarce. 500:-
- Litteratur / Literature**
- 3410P Efterlysning av förlorad silversnusdosa på Stora torget i Uppsala 1796. Kännetecken: "Medaille i läcket och Divisen: Gud mitt hopp, samt i bottn en Begravnings penning af år 1792". 300:-
- Övrigt (Svensk text) / Other material (Swedish text)**
- 3411L Åtta st böcker/häften bl.a. Makuleringsstämplar handboken från 1951, Sveriges fasta Postanstalter 1963. 200:-
- 3412P Bay – Svalbard Filатели samt Pihl – Norges byposter. 200:-
- Tillbehör / Utensils**
- 3413A Färglikare Nordisk Filатели komplett sid. 1–81. 300:-
- 3414P "Färgskalan 212 Göransson". Bästa färgskalan? varje färg är individuellt infärgad. 300:-
- 3415P NYANSLIKARE: SG "Colour Guide", Färgkartan "55", "Michel Farbenführer" samt blad ur Nordisk Filатели och Skillingtryckets nyanslikare. 300:-
- Tändsticksetiketter / Matchbox labels**
- 3416P Sverige Fyra visirblad med 64 st omväxlande små och stora tändsticksetiketter i mestadels bra kvalitet. Trevlig blandning. 200:-
- 3417A Sverige Uppsättning i insticksbok med ca 160 st äldre etiketter. Bra variation. 200:-
- 3418A Sverige samling ca 560 st i insticksalbum, från bl.a. Jönköping, Tidaholm, Uddevalla, m.fl. + Annebergs Tändsticksfabrik 135 st i insticksalbum, en del sällsynta. 400:-
- 3419A Sverige samling 185 st i insticksalbum, Södertelje, Westervik, Junebro och Sirius fabriker. Flera sällsynta. 250:-
- 3420A Sverige samling 200 st i insticksalbum, från Sirius i Lidköping, Junebro och Jordbro i Jönköping samt Annebergs och Södertälje, en del sällsynta + Jönköpings Westra Tändsticksfabrik "Red Border 20" den s.k. nummerserien, 20 olika motiv ask-, paketformat komplett serie + tolv olika motiv "Shan" ask-format komplett serie. Sällsynta. 250:-
- 3421A Sverige samling ca 720 st i insticksalbum, bl.a. Lidköping, Jönköping, Tidaholm och Södertälje. 250:-
- Telefonkort / Telephone cards**
- 3422A HV 200 olika Japan, Italien, Cypern, Belgien, Kina, Tyskland, Estland. 300:-
- Autografer / Autographs**
- 3423P INGEMAR JOHANSSON (1932–2009), tungviktsboxare. Program från Kungl. Hallen i Stockholm den 3 april 1955 med autograf + autografer av medtävlarna Uber Bacilieri, Gianni Zuddas, Leif Wadling, Aureliano Bolognesi, Olle Bengtsson, Artenio Calzavara + Program från Ullevi den 28 augusti 1955 med Ingemars autograf + Program från Ullevi den 14 september 1958. 300:-
- 3424 DELTA RHYTHM BOYS. American song group. All five members on white paper, written in Sweden 1952, with dedication in Swedish. 200:-
- 3425 MAURICE CHEVALIER. French artist, on white paper, from about 1950. 200:-
- Ex Libris**
- 3426P Fin samling om ca 130 till synes olika Ex Libris. 200:-
- Frimärksdosor / Stamp boxes**
- 3427A Sex st olika dosor, äldre i trä. 200:-
- Handlingar / Documents**
- 3428P Äktenskapsbevis mellan två svenska emigranter utfärdat av svensk luthersk präst i New York 1907, med foto. Mycket vackert! 300:-
- 3429P Mästarbrev för Mästersvän vid Hammarsmeds Embetet i Gestrike-land 1822 med vidhängande kvitto på 8 SCH; Köpekontrakt beträffande ett frälsehemman i Södra Törne, Christinehamn 1787; Utdrag ur kyrkoböcker, undertecknat Götherud 1885; Försäkran om avkastning i Uddeholms bruk, undertecknad Uppsala 1866; Förbindelse till Bostadsaktiebolaget Presto, med fyra kvitton; Prospekt över gravvärdar och intressant glasögonbeställning. 200:-
- 3430P USA Äktenskapsbevis (några riss och veck p.g.a. storleken) mellan två svenska emigranter utfärdat av svensk luthersk präst i Chicago 1893 + Sverige Gravbrev utfärdat i St Clara församling 1842. Två ovanliga dokument med kyrklig anknytning. 200:-
- Smycken / Jewellery**
- 3431A Jadearmband i ask + lackarmband. Dekorativa. 200:-
- Kungörelser / Proclamations**
- 3432A Inbunden bok, sex cm tjock med ca 100 st kungörelser 1757–64. 1.200:-
- 3433L Inbunden bok, sju cm tjock med kungörelser 1773–79. 750:-
- Böcker / Books**
- 3434K "Enkelt och Dubbelt PATIENCESPEL", Stockholm 1844 + "Nyaste Patience-boken", Örebro 1864. Två små intressanta handböcker, litet nöta av tidens tand. Sällsynta! 200:-
- 3435K Passagerarlista för "GELRIA" mellan Buenos Aires och Amsterdam 1915; "TRETTIO NYA PATIENCER MED KORTBILDER" 1888 (löst omslag); "Motsångbok" 1951 och "DJUR-VERLDEN" (nytryck). 200:-
- 3436A Tjock bok med tidningsklipp från 1910 och några år framåt. Mycket intressant läsning om bl.a. järnvägsolyckor. 200:-
- Nålmarken / Pins**
- 3437K Sverige Två st Förtjänstmärke för automobilförare KAK i silver T.A.Söderström 1948 och S.I.Gustavsson 1949 originaletuier medföljer 41,5 gram finvikt 400:-

Bokmärken och samlarbilder / Bookmarks and collectable cards

- 3438 Bokmärken Kort (revor), tillv. ”WHB”, med Musse och Mimmi Pigg med inlagd ”pip”-funktion (fungerar ej), sänt från Kalmar 1932 till Åbo, Finland + Litet gummerat brevmärke ”Stockholms Dagblad HÄLSNINGAR MUSSE PIGG”. 300:-
- 3439P Samlarbilder Filmstjärnor, 60 st från 1920–30-tal, svartvita i folder. Bl.a. Garbo. 500:-
- 3440A Samlarbilder Historiskt Galleri med märken på bl.a. regenter, författare och skaldar i album utgivet av Nordiska Konst- och Bokförlaget. 200:-

Antikviteter / Antiques

- 3441L ”HYDROGRAPHISK CHARTA öfver Västra Delen af Sjön WENERN eller så kallade DALBO-SJÖN”. Vackert inramad gåva från Vänerns Seglationsstyrelse. 200:-
- 3442A Fickur Omega, 15 jewels, ”metal plaque or garanti 10 ans”. Diameter: 48 mm. Guldfärgad urtavla. Liten buckla på boetten. 700:-
- 3443K GUCCI-klocka med grön/röd urtavla, sliten. (Foto) 400:-
- 3444A Tyskland Riket Armbandsur av modernt snitt med bild av HITLER upptill på urtavlan och texten ”Deutschland erwache” nedtill. Med skinnarmband. Tillverkad i ett fåtal exemplar. Sällsynt! 1.700:-
- 3445K Ett st fickur i 14 k guld 2.500:-
- 3446A Silverbägare, av Johan Lorenz Starin, Stockholm 1740. Delvis förgylld och insidan förgylld. Godronnerad fot, vågband. Höjd 8 cm, vikt 77 g (Foto) 2.000:-
- 3447L Skrivbordsuppsättning i svart marmor bestående av brevkniv, kuvertställ och pennställ. 200:-
- 3448L Till minne av Albert Bonniers Förlags 100-årsfest 30/10 1937. Minnesglas med gravyr i originalask. Ovanligt föremål. 200:-
- 3449L Tennföremål: Två fat och tre bägare, bl.a. ett fat från 1800-talet. 250:-
- 3450L Låda med ca 70 almanackor från omkring 1803–1950, m.m.; flätad korg, lämplig för exempelvis svamplockning; gammal plåtask ”SVEA 126L”; förbandslåda från Räddningskåren, 1950-tal; uppmaskningsapparat. 200:-
- 3451K Tyskland WW2. Dödskort (annons). Två enkla kort och två dubbla kort. Alla på olika personer. 200:-
- 3452P Sex objekt: bl.a. SAL Radio Bulletin från 1926, Ocean Times och två fartygspresentationer. Bra kvalitet. 350:-

Konst / Art

- 3453P Gravyr av frimärksgravören P. Naszarkowski, föreställande Alfred Nobel. Nr 188 av 300 st. 300:-
- 3454A SVERIGES RIKSBANK. Lot med graverade nyårshälsningar och andra tryckalster av ex. vis Albert Jorpes + Litet album med etikett ”FOTO Riksbankens Sedeltryckeri Får ej publiceras” innehållande foton av sedlar mm. 300:-



3443

- 3455P Wouwermans, Philips. 1619–68. Holländsk konstnär. Två senare gravyravdrag ca 18×15,5 resp. 20×14,5 cm, med smala marginaler runtom. Livfulla motiv med människor, hästar, hus, m.m. 200:-
- 3456P Gravyr av Thomas Hipschen till Ryttrar-VM i Stockholm 1990. Konsttryttare 200:-

Diverse / Miscellaneous

- 3457P Engelska Poststyrelsens affisch nov. 1855 betr. posten till Sverige, bl.a. stadgande särbehandling för post till Göteborg och Uddevalla, undertecknad av Rowland Hill. Detta ex med grön fyrkantspl LERWICK 1856. Liten nötnings-skada reparerad. Mycket intressant och ovanligt objekt (Foto) 1.200:-
- 3458L ”XVI OLYMPIADENS RYTTARTÄVLINGAR STOCKHOLM 1956”. Minnestallrik i mässing. Perfekt skick. Sällsynt och begärlig. 700:-
- 3459K Vacker blå/gul bagageetikett för Svenska Amerika Liniens Östersjötrafik, oanvänd och i mycket gott skick 200:-
- 3460L URVERK. Parti 250 st från mormorsur, herr- och damarmbandsur samt div. klockglas. Skadade förekommer. 1.200:-
- 3461A Parti pärlor och stenar från slaktade smycken, nettovikt 1,2 kg. 500:-
- 3462A Sverige Placeringskort och mindre julkort, ca 300 st obeg. mest 1940-tal. 500:-
- 3463P ARMBANDSUR Gucci, röd/grön urtavla 350:-
- 3464P ERKKI JAUHIAINEN: Kalevi Sorsa (1930–2004), finländsk statsminister i olika omgångar mellan åren 1972–1987. Brunt GRAVYRAVDRAG på plastfilm. Monterat i passepartout. 200:-
- 3465P ERKKI JAUHIAINEN: Oiva Virta, konstnär. Rödbrunn gravyravdrag, på plastfilm, av porträtt avsett för frimärke (ej utgivet). Sällsynt objekt. 200:-
- 3466P Reklam och kuriosa, bl.a. resebroschyrer, broschyr Tyska järnvägen 100 år. 350:-



3446

Instructions No. 75, 1855.



3457

By Command of the Postmaster-General.

NOTICE to the PUBLIC

AND

INSTRUCTIONS TO ALL POSTMASTERS.**MAILS FOR SWEDEN.**

Du har väl inte missat att Mimir har lanserat en ny hemsida?



Alla som tidigare varit kunder hos Mimir eller Philea och har anmält sin e-postadress till oss har fått sin egen **inloggningskod** utskickad med e-post!
Om du inte har fått koden – sänd ett mail till stamps@mimir.se så skickar vi koden på nytt.

Sedan är det bara att logga in!
Du behöver inte ens vara inloggad för att se på lagret. Det finns massor att välja på!

Om du beställer för mer än 500:- och minst fem rabattgrundande* objekt, så får du automatiskt rabatt.
Om du köper för ännu mer så ger vi mer rabatt – se hemsidan för mer information.
Du kan beställa frimärken och tillbehör på en gång.

* Nästan alla frimärken är rabattgrundande.

Välkommen till www.mimir.se

Välkommen till oss med din inlämning – vi är aldrig långt borta

Vi reser i samband med aktuell auktion runt i Götaland och Svealand för att ta emot inlämningar – kontakta oss för ett sammanträffande på er hemort!

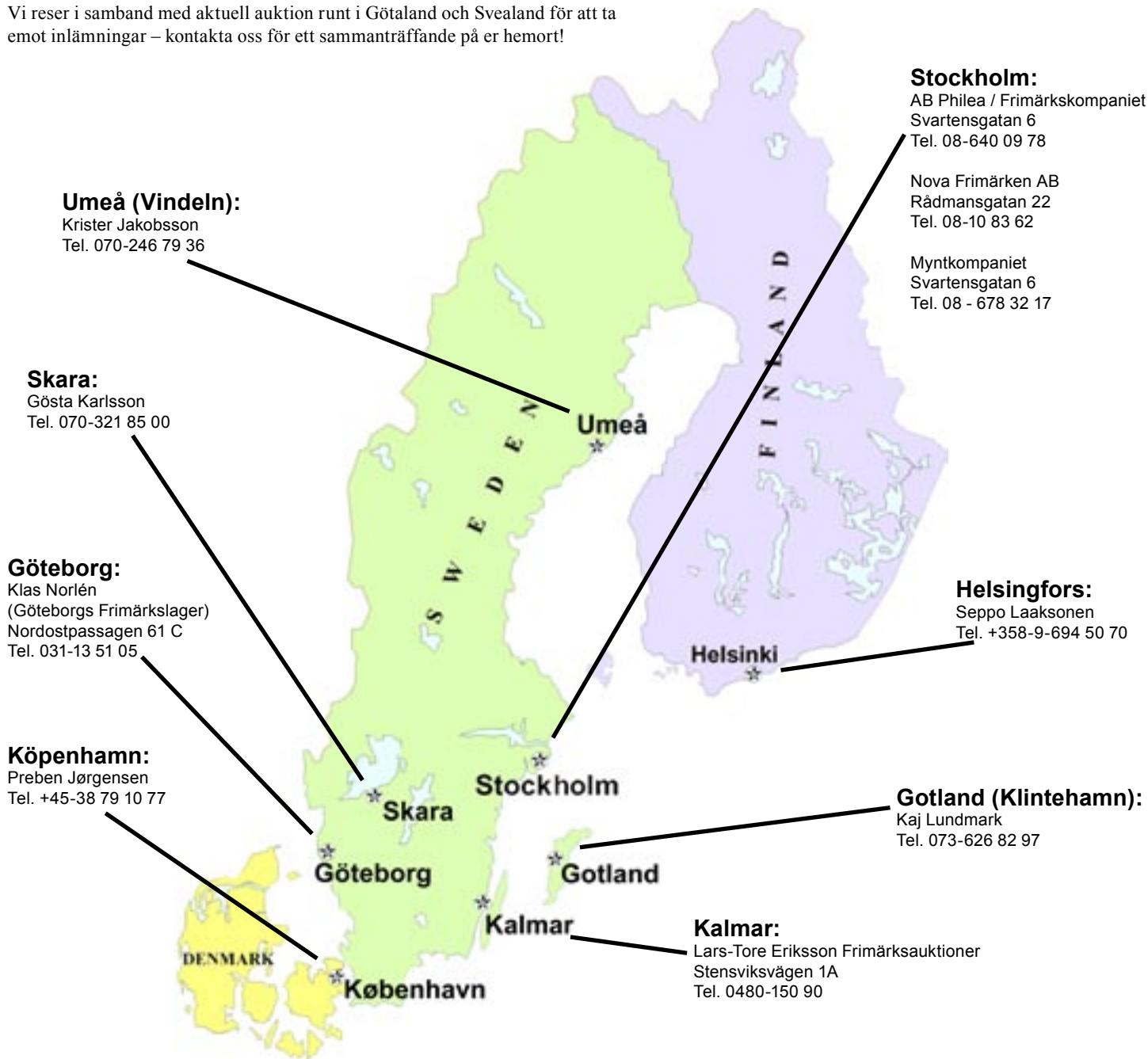

Umeå (Vindeln):

Krister Jakobsson
Tel. 070-246 79 36

Skara:

Gösta Karlsson
Tel. 070-321 85 00

Göteborg:

Klas Norlén
(Göteborgs Frimärkslager)
Nordostpassagen 61 C
Tel. 031-13 51 05

Köpenhamn:

Preben Jørgensen
Tel. +45-38 79 10 77

Stockholm:

AB Philea / Frimärkskompaniet
Svartensgatan 6
Tel. 08-640 09 78

Nova Frimärken AB
Rådmansgatan 22
Tel. 08-10 83 62

Myntkompaniet
Svartensgatan 6
Tel. 08 - 678 32 17

Helsingfors:

Seppo Laaksonen
Tel. +358-9-694 50 70

Gotland (Klintehamn):

Kaj Lundmark
Tel. 073-626 82 97

Kalmar:

Lars-Tore Eriksson Frimärksauktioner
Stensviksvägen 1A
Tel. 0480-150 90

Information om Phileas medverkan på utställningar och mässor

Vi kan ta emot inlämningar på plats eller på vägen dit eller tillbaka. Vid större inlämningar – boka gärna tid! Vi är med på:

Datum	Utställning/mässa	Ansvarig hos oss	Telefon
2011-03-19	Mälardalsträffen, Västerås	Gösta Karlsson	070-321 85 00
2011-04-01–2011-04-03	Nordia 2011, Jyväskylä, Finland	Gösta Karlsson	070-321 85 00
2011-04-02	Enköpings Filatelistförenings Samlarmässa	Göran Heijtz	08-10 83 62
2011-04-08–2011-04-10	Skivaryd 2011, Skillingaryd	Gösta Karlsson	070-321 85 00
2011-04-16	Frimynt 2011, Idrottens Hus, Helsingborg	Peter Vik	08-640 09 78
2011-06-02	Forshaga, Samlarmässa med bl.a. vykort	Göran Heijtz	08-10 83 62
2011-06-25	Ørje, Norsk-Svensk Vykortsmässa, Norge	Göran Heijtz	08-10 83 62
2011-09-02–2011-09-04	Gothex 2011, Göteborg	Göran Heijtz	08-10 83 62
2011-09-25	Frivy 2011, Huskvarna	Gösta Karlsson	070-321 85 00
2011-10-01–2011-10-02	Eslöv 2011, Eslöv	Gösta Karlsson	070-321 85 00
2011-10-08	Pekingträffen-11, Norrköping	Göran Heijtz	08-10 83 62



Budblankett / Bid Form

Auktion 294

Lämnas i lokalen, sänds per brev/fax 08-643 22 38 till:
 AB Philea, Svartensgatan 6, 116 20 Stockholm.
 OBS! Ni kan lämna bud via E-post: mail@philea.se
 eller via Internet <http://www.philea.se>
Bud kan även ringas in på 08-640 09 78 eller 08-678 19 20

Var god texta / Please use block letters

Ev Kundnummer:		Om du inte redan har ett, lägger vi upp ett nytt.
Namn		
Adress		
Telefon		
Fax		
E-post		
Jag vill ha löpande E-post <input type="checkbox"/> Nej tack, skicka inga papperskataloger. <input type="checkbox"/> Det räcker med Internet, och vi spar miljön.		

Ev. maximal inköpssumma:
Max purchase sum:

Härmed ger jag AB Philea i uppdrag att för min räkning, och till lägsta möjliga pris, bjuda på nedanstående objekt på angiven auktion. Bud är exkl. provision. Jag godkänner auktionsvillkoren.

Datum: _____ Namnteckning: _____

Obj. Nr.	Bud (SEK)	Obj. Nr.	Bud (SEK)	Obj. Nr.	Bud (SEK)	Obj. Nr.	Bud (SEK)	Obj. Nr.	Bud (SEK)

AUKTIONSVILLKOR

- Auktionen är offentlig och sker för inlämnarens räkning och sker i AB Phileas namn. Angivna utropspriser är minimipriser, underbud accepteras ej. AB Philea använder sig av vinstmarginalsystemet (VMB-Margin scheme).
- Objekt säljes till högstbudande för näst högsta bud + fast höjning. Finns bara ett bud säljes objekt för utrop. Vid lika bud har först inkomna företräde.
- Vid auktionen tillämpas fasta höjningar enligt följande:
 Upp till 500:- är lägsta höjning 10:- (i salen 50:-)
 Från 500:- till 1000:- är lägsta höjning 50:- (i salen 100:-)
 Från 1000:- till 5000:- är lägsta höjning 100:-
 Från 5000:- till 10000:- är lägsta höjning 200:-
 Över 10000:- är lägsta höjning 1000:-
- På antaget anbud/klubbpris tillkommer köparprovision med 25 % på objekt med nummer under 1000, och 21 % på objekt med nummer över 1000.
- Auktionären äger rätt återuppta budgivning vid missförstånd. Auktionären har också rätt att ej antaga bud utan att ange skäl därför.

Önskad leveransform / Form of delivery

Förskottsfaktura *Pro forma invoice* Hämtas Stockholm
 Hämtas Göteborg Hämtas Kalmar
OBS! Ny adress se sid 6 Avgift, se villkor 6 nedan.

Betalning via kort / Payment by credit card

För er säkerhet tar vi inte längre emot kortdata på anbudsblanketten. Vill ni betala med kort kan ni antingen göra det direkt på vårt kontor i Stockholm, eller via säker länk på internet, vilken ni efter köp på auktionen erhåller till er e-postadress.

For your safety we do not ask for credit card data on the bid form. If you wish to pay by credit card please do so in our Stockholm office or through the secure link sent to your e-mail address after the auction (for successful bidders).

Mobiltelefon för SMS-avisering av paket inom Sverige _____

Kontakta mig angående INLÄMNING:
Please contact me about consignment :

Jag vill ha information om dataprogrammet PSD:
Please send information about PSD:

Vid behov, höj mina bud med:
If necessary, increase my bids by:

10 % 20 % 30 %

- Vid postbefordran tillkommer porto. Likvid skall erläggas inom 14 dagar från fakturadatum. Vid senare betalning debiteras ränta med 2 % per månad samt kravavgift 30 kr. Äganderätten till inropat objekt övergår inte på köparen förrän full likvid inkl. provisioner och kostnader erlagts. Det åligger anbudsgivaren att själv kontrollera om anbud lett till köp. För avhämtning i Kalmar (samt i Göteborg då vi EJ har auktion i Göteborg) tillkommer en avgift på 100 kr för leveranser över 2 kg och 200 kr för leveranser över 20 kg.
- Anbud är bindande och innebär godkännande av auktionsvillkoren. Vid bud för annan svarar budgivaren för att auktionsvillkoren följs som för eget bud.
- Om likvid ej erlagts inom 30 dagar äger auktionären rätt att häva köpet, varvid auktionären äger rätt att erhålla ersättning för utebliven säljar- och köparprovision. Auktionären äger att utan vidare meddelande sälja ej betalda objekt på ny auktion på köparens bekostnad.
- Reklamation av objekt skall meddelas auktionären inom en vecka efter leverans om inget annat avtalas. Reklamation godtages om objektet avviker från beskrivningen i auktionskatalogen och felet ej är av ringa betydelse. Reklamationer av samlingar och partier beaktas om objektet väsentligt avviker från katalogbeskrivningen. Kommentarer om prakt- och lyxkvalitet är våra personliga omdömen om objekt och utgör i sig inte grund för retur.

ex 1923



1950

1925



2651



*Foto. Hanna Reinert
Thorshavn*

Pour Messieurs Deines & Mollers

*Messieurs
Kuhl & Fickentscher
Luzern Suisse*



3022



3243



3254



3267



PRIORITAIRE

1:a-klassbrev

B-post

PORTO BETALT

ex 1895



1904



1906

1015



*Herr J. A. Wendelin
Gance Christinestad
Finnland*

2070



*Mademoyelle
Sophie W. Tulin
Nystad
Slesvig*

2650



*10 Jahre
Deutsche Nothilfe
1923-1933*

3364



3200



3210