



# Internationell auktion 336

Onsdag 15 juni 2016 kl. 16:00  
Svartensgatan 6, Stockholm



2088

## AB PHILEA

Svartensgatan 6, SE-116 20 Stockholm, Sweden  
Telefon: 08 - 640 09 78 och 08 - 678 19 20 Fax: 08 - 643 22 38  
E-post: bids@philea.se Internet: <http://www.philea.se>

Sverige: PG 60 29 89-6.  
Danmark: Nordea 4376 333 839. Reg.nr (sort code) 2040.  
Norge: Nordea 6021.05.08077. Finland: Nordea 182030-12575.  
IBAN number: SE71 9500 0099 6042 0602 9896, BIC/Swift code: NDEASESS



## Innehållsförteckning

2 Information, förkortningar

### 5 Internationell auktion i Stockholm (lot 1-2652):

5 Sverige

39 Övriga Norden

46 Nordensamlingar

46 Fyndlådor (Obs! Nytt avsnitt)

49 Europasamlingar

49 Hela Världen-samlingar

52 Utomnorden A-Ö

69 Mynt, sedlar; övrigt, diverse

77 Villkor, anbudsblankett

## Table of Contents

Info, abbreviations

### International auction (lot 1-2652):

Sweden

Nordic countries

Nordic collections

Boxes (NB! New section)

European collections

Worldwide collections

Non-Nordic A-Z

Coins, banknotes; miscellany

Conditions, bid form

## To Our Foreign Customers (Bid deadline = day before auction)

The buyer's commission is 24 % for all lots. Please use the bid form at the end of the catalogue, or bid through Internet: (<http://www.philea.se>). Our telephone numbers are +46-8-640 09 78 and +46-8-643 43 31, the fax is +46-8-643 22 38. AB Philea uses the margin scheme, hence no VAT is specified on invoices.

Customers receive a pro forma invoice. Known customers buying for about SEK 1000 receive lots against invoice. Credit card payments adds no extra charge. We accept Visa, Eurocard and Mastercard.

Bids are binding. Lots are sold to the highest bidder for the second highest bid + an advance (of about 5-10 %). The auctioneer reserves the right to refuse bids without giving reasons.

Complaints on lots have to be made within a week from delivery. Complaints are considered only if the lot content or quality differs substantially from the description. If an invoice is paid too late the right to complain is voided.

For further conditions or information please contact us or visit [www.philea.se](http://www.philea.se)

**Budgivning:** Se anbudsblanketten. Anbud bevakas på förmånligaste sätt.

**Köparprovisionen** är 24 % för alla objekt.

**Avhämtning:** I Stockholm, under pågående auktion, därefter vardagar 10-17. I Göteborg och Kalmar efter överenskommelse per telefon. Vill man hämta skall man själv kontrollera om anbud lett till köp. För hämtning i Göteborg och Kalmar tillkommer en avgift på 100 kr för leveranser över 2 kg och 200 kr för leveranser över 20 kg.

**Utskick:** Förskottsfaktura. Kända kunder som handlar för c:a SEK 1000 får material mot räkning.

**Vid kortbetalning** tillkommer ingen avgift. Vi tar: Visa, Mastercard, Eurocard, Köpkort och Sparbankskort.

**Osålda objekt** säljes för utropspris + provision under några veckor efter auktion. De kan besiktigas i våra lokaler torsdagen och fredagen efter auktionen, därefter endast efter överenskommelse och i mån av ledig personalkapacitet.

**Resultatlista** presenteras omgående efter auktionen på Internet och skickas till budgivare/köpare som ej anmält e-postadress till oss.

### Bokstavskoder

Vissa objektnummer innehåller bokstäver. Detta anger vilken typ av objekt det är fråga om så att vi lättare hittar dem:

**A = Album**

**K = Kuvert**

**L = Låda som visas i form av "självservering"**

**P = Plastficka**

**V = Objekt i kassaskåp**

**Utan bokstav = singelmonterat objekt**

## Förkortningar

★★, mnh postfriskt  
★ obegagnat  
(★) obeg. utan gummi  
stpl, ☉ stämplat  
kt en kort tand  
ktt flera korta tänder  
op övertryck  
tn, t. tandning  
tfl tunn fläck  
s/s block  
Snc, sc snedcentrerat  
cds stämpel

## Kataloger - Catalogues

F Facit Y, Yv Yvert & Tellier  
Mi Michel SG Stanley Gibbons

Nummer inom parentes vid objekt = ungefärligt antal märken.

**Number within parenthesis for lots = approximate number of stamps.**

Om ni vill fråga om objekt, per telefon eller via Internet, ber vi er ange hela lotnumret inklusive aktuell bokstav, så att vi snabbt hittar objektet.

**Om ni besöker vår visning ber vi er att även här skriva hela lotnumret inklusive eventuella bokstäver.**

## Vi erbjuder våra inlämnare ett svårslaget koncept:

AB Phileas, Frimärkskompaniets, Nova Frimärkens, Göteborgs Frimärkslagers och Lars-Tore Erikssons kundregister har lagts ihop till det största i branschen i Sverige. Detta innebär att våra auktioner når ett rekordstort antal kunder. Lägg till alla våra internetkunder, och Dina objekt ses av tiotusentals kunder över hela världen.

Alla våra kataloger trycks helt i färg. Det gäller både kvalitetsauktioner (2 ggr per år), internationella auktioner (4 ggr per år), och myntauktioner (2 ggr per år). Alla kataloger sänds gratis till aktiva kunder, och samtliga auktioner visas i sin helhet på Internet med tusentals bilder.

### Information i korthet

- Vi redovisar c:a 5-6 veckor efter varje auktion.
- Vår hemsida på Internet är den mest besökta i branschen i norra Europa.
- Alla större auktioner visas dessutom på Stamp Auction Network (USA) och Philasearch (Tyskland).
- Vi har mycket bred filatelistisk kunskap, vilket borgar för korrekta beskrivningar.
- Förskott lämnas vid större inlämningar, och vi kan naturligtvis även erbjuda kontantköp.
- Större inlämningar hämtas över hela landet.
- Provision 20 % inkl moms. För stora inlämningar och dyra objekt kan provisionen diskuteras.
- Varje inlämning ska ha ett samlat utrop på minst 2000:-
- Vi har kontor i Stockholm, Göteborg, Malmö, Uppsala, Kalmar, Skara och Vindeln, och representanter i Danmark och Finland.

Allt detta innebär att vi kan planera och dela upp Din inlämning på bästa sätt så att Du får så bra betalt som möjligt för dina frimärken och mynt.

Ring gärna för en första kontakt. Tel: Stockholm 08-640 09 78 eller 08-678 19 20, Göteborg 031-13 51 05, Malmö 072-208 42 78, Uppsala 018-10 12 65, Kalmar 0480-150 90, Skara 0511-128 91, Umeå/Vindeln 070-246 79 39, Örnköldsvik/Husum 070-113 22 07 och Helsingfors +358-9-694 50 70.

## Våra E-postadresser för olika ärenden:

Bud:  
Fotokopior, scans:  
Inlämningar:  
Betalningar, fakturor:  
Leveranser:

bids@philea.se  
scans@philea.se  
consignments@philea.se  
payments@philea.se  
deliveries@philea.se

Filatelifrågor:  
Övriga auktionsfrågor:  
Numismatiska frågor:  
Kundtjänst, övrigt:

philately@philea.se  
auction@philea.se  
coins@philea.se  
customerservice@philea.se

Välkommen till oss med din inlämning – vi är aldrig långt borta

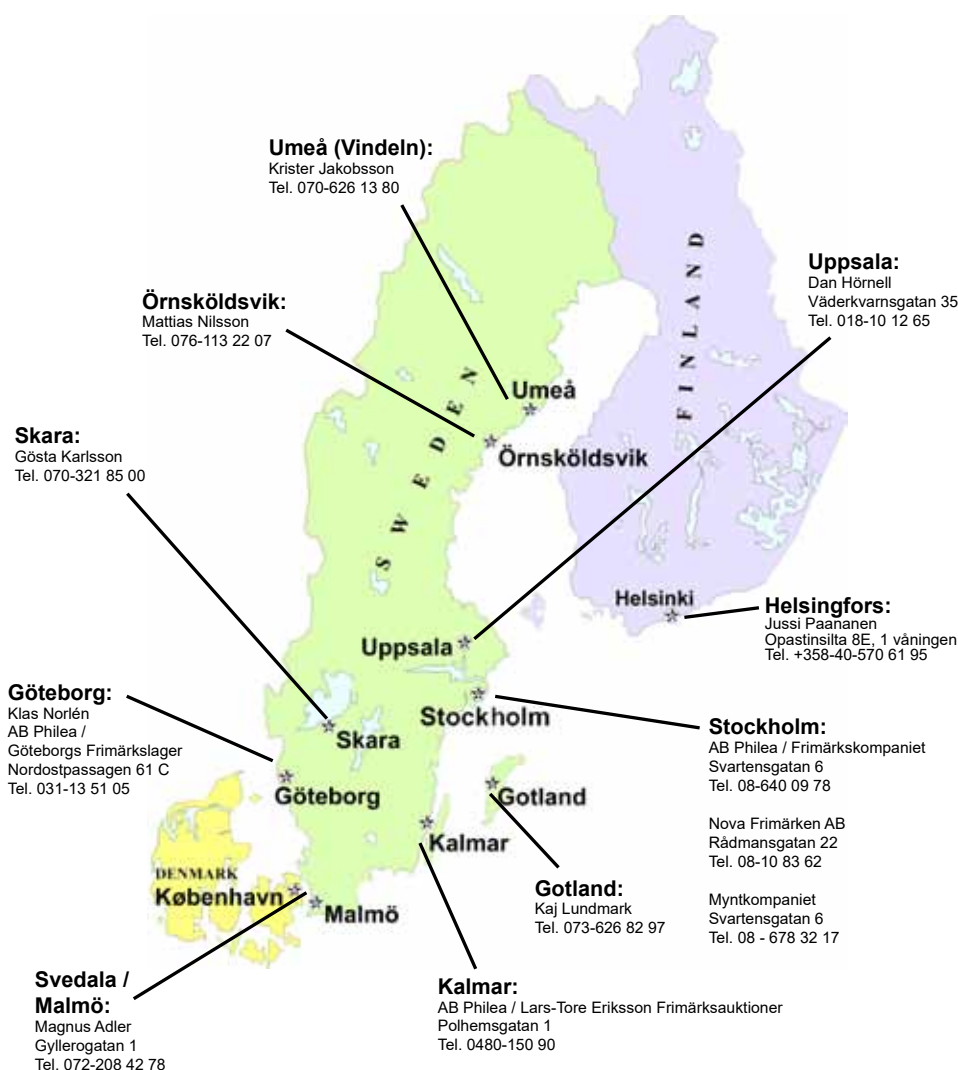

## Vårt Skånekontor

Välkommen måndagar-fredagar kl. 9-17, ring Magnus Adler, telefon 072-208 42 78 för tidsbokning!

På kontoret tar vi bl.a. emot inlämningar till våra kommande auktioner, samt köper Mynt, Guld, Silver och Frimärken till ett bra dagspris (se [www.myntkompaniet.se](http://www.myntkompaniet.se)).

Kontorets adress är Gyllerogatan 1, 233 51 Svedala, i STC Svedala (Tradecenters lokaler). Kontoret ligger 500 m från E65, och 50 m från väg 108 mot Trelleborg, ta korsningen innan järnvägsöverfarten.

Gratis parkering finns precis utanför kontoret, som även är handikappanpassat.

Varmt välkommen önskar Magnus Adler!

# AUKTION 337 I AUGUSTI

AB Philea är utställningsauktionär på HALLFRIM 2016!

Idrottscentrum Högskolan i Halmstad, 12–14 augusti.



HALLFRIM 2016



Vykorts- och  
frimärksutställning  
Halmstad  
12-14 augusti 2016



Vi tar fortlöpande emot inlämningar till något av våra kontor. Inför utställningsauktionen i Halmstad går det även utmärkt att ta kontakt med **Håkan Andersson** i Halmstad för att göra en inlämning till auktionen. Håkan är tillgänglig på telefon 070-524 50 46 och inlämningar kan göras t.o.m. **15 juni**.

## PHILEA AWARD

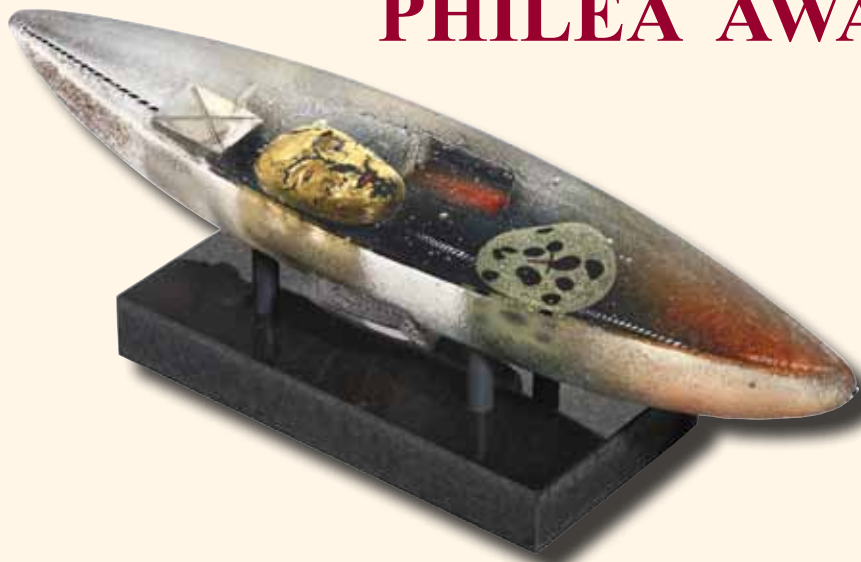

Vandringspriset delas ut för första gången på utställningen HALLFRIM 2016

Frimärks- och vykortsutställningar är filatelins, kanske, viktigaste reklamfönster. Genom utställningarna lockas nya samlare. Redan befintliga samlare inspireras, genom att studera utställda exponat, till nya samlingsområden och prövandet av nya uttryckssätt inom filatelin.

**Philea Award** är det främsta beviset för ett framgångsrikt utställningsexponat i Sverige under ett utställningsår. Vandringspriset utgörs av en båt i glas, benämnd MEMORY, skapad vid KostaBoda Glasbruk. Båten ska påminna om de månghundraåriga postvägarna till sjöss såväl inom Sverige som till Sveriges grannländer. Båten ska dessutom ses som ett uttryck för människans strävan att söka det nya, det hittills okända, även inom filatelin.

# Internationell auktion 336

Svartensgatan 6, Stockholm, onsdag 15 juni kl. 16:00

## Auktionens tidsschema

Beroende på intresset i salen genomförs auktionsavsnitten antingen amerikanskt – dvs. 10 nr i taget ropas upp – eller på traditionellt sätt.

Tidpunkt	Objektnr	Område
16:00	1-1111	Sverige
17:00, tidigast	1112-1384	Norden
	1401-1501	Fyndlådor Sverige, Norden, Europa, HV
	1601-1740	Europa- och Världensamlingar, Motiv
18:00, tidigast	1741-2350	Utomnordiska länder
19:00, tidigast	2351-2652	Mynt, övrigt

Skriftliga bud måste lämnas dagen innan auktionen.

**OBS! Köparprovisionen på auktionens alla objekt är 24 %.**

## Visning: Svartensgatan 6, Stockholm

Måndag-tisdag i auktionsveckan 13-14 juni kl. 10:00–18:00  
Auktionsdagen 15 juni kl. 10:00–15:00

Objektförfrågningar besvaras fr.o.m. onsdagen en vecka före auktionen.

## Kommande auktioner

HALLFRIM auktionen 337, Halmstad, söndag 14 augusti.  
Internationell auktion 337, onsdag 17 augusti.  
Internationell auktion 338, Stockholm, onsdag 12 oktober.  
Myntauktion 11, lördag 12 november.  
Kvalitetsauktion 339, lördag 26 november.  
Internationell auktion 340, Helsingfors, december.  
*Inlämningsstopp normalt sett ca 2 månader innan respektive auktion.*

**Objekt som auktioneras i Stockholm kan avhämtas i Stockholm vardagar 10–17, alternativt i Göteborg eller Kalmar efter överenskommelse på telefon 031-13 51 05 resp. 0480-150 90 från och med den 17 juni.**

**Onsdagen den 15 juni, kl. 16:00**

**Sverige / Sweden**

**Förfilateli / Prephilately**

### Handskrifter / Manuscripts

- 1P OSKAR II (1829-1872-1907). Egenhändigt undertecknad öppen fullmakt för byråchef att delta i underhandling om avslutande av en internationell överenskommelse rörande skydd för undervattenskablar och andra till sjötelegrafien hörande redskap, daterat Stockholms slott den 22 september 1882. 300:-

### Kronpost / Crown post



2

3

- 2K Kungörelse daterad 9 November 1830 och med två kronostämplor sändt till Ingelstorps Pastorat. 400:-  
3K Kronoslinga på brev med handskrivet innehåll daterat "Ytterby d. 29 September 1791" samt med notering om att det upplästs den "2dra oktober 1791". 300:-  
4K Större del av kronostämpel på Kungörelse daterad "4 September 1797" sändt till Harlösa och Hammarlunda. 300:-

### Militär förfilateli / Military prephilately

- 5K Ordres daterat "8de October 1839" sändt till Nås. 300:-  
6K Ordres daterat "d. 13. Nov. 1817" sändt till Frösved. 300:-



5



6

### Lösenförsändelser / Postage due covers

- 7K Lösenstämpel 42 ÖRE på brev daterat "Altona 28 Dec" sändt till Uddevalla, via HELSINGØR 29.12.1860 och HELSINGBORG 30.12.1860. 500:-  
8K Lösenstämpel 63 ÖRE på brevomslag sändt från KSPA HAMBURG 1.8.1859 till Stockholm. Både notering och stämpepl VIA STETTIN. 500:-  
9K Lösenstämpel 45 ÖRE på brevomslag sändt från KSPA HAMBURG 13.10.1858, "via Lubeck" till Stockholm. På baksidan även stämpel KDOPA HAMBURG 13.10. Mycket vackert brev. 400:-  
10K Lösenstämpel 4 SK STOCKHOLM 30.6.1856 på brevomslag daterat "Hudikswall 29 juni". 400:-  
11K Lösenstämpel 108 öre på brevomslag sändt från NEWCASTLE ON TYNE 24.FE.65 till Stockholm, "via Ostende". Stämplor LONDON 25.FE.65, HAMBURG 26.2.65 och HAMBURG KSPAD 27.2.1865. 400:-





- 12K Lösenstämpel 36 ÖRE på brevomslag sänt från KIØBENHAVN K B 5.12 till Göteborg, via HELSINGBORG 6.12.1869. Även ett brev sänt från STOCKHOLM 25.11.1859 till Frankrike med lösenstämpel 10. (2). 300:-
- 13K Lösenstämpel 72 på inkommande brevomslag sänt från REIMS 8. SEPT. 63 till Stockholm. Stämplarna PARIS 9. SEPT. 63, HAMBURG KSPA(D) 11.9.1863, WEST. ST. BANAN 13.9.1863, m. fl. Vackert objekt. 400:-
- 14K Lösenstämpel 108 (öre) på brevomslag sänt från LONDON 1. FE. 60 till Stockholm. På baksidan stämpel HAMBURG KSPA(D) 3.2.1860. 300:-
- 15K Lösenstämpel 36 ÖRE på brevomslag sänt från KIØBENHAVN 5.5 till Stockholm, via HELSINGBORG 6.5.1859. 300:-
- 16K Lösenstämpel 36 ÖRE på brevomslag sänt från KIØBENHAVN 17.1 till Uddevalla, via HELSINGBORG 18.1.1861. 300:-
- 17K Vykort (privat framställt) sänt helt ofrankerat från VEDUM 19.12.1902 till England. Notering "Ur lådan Lösen 20 öre", samt med lösenstämplar T och 2D F.B.B. Transit TRELLEBORG-SASSNITZ 141B 19.12.02. Litet riss i kortet, men mycket ovanligt med helt ofrankerade brevkort till utlandet. 400:-
- Bandeustämplor**
- 18K STOCKHOLM, typ 3 på vackert brev daterat "Stockholm af: 21 april 1735" sänt till Tavastehus, Finland. 1.300:-
- 19K STOCKHOLM, typ 3 på brevomslag sänt till Tavastehus. Notering "(1)74(0)". Postal: 2000:- 400:-
- Rakstämplor / Straight line postmarks**
- 20K HERNØSAND, LYX-avtryck på brevomslag sänt till Stockholm. 300:-
- 21K KÖPING, vackert fribrevomslag sänt till Stockholm. Postal: 800:- 300:-
- 22K PITHEÅ, vackert fribrevomslag sänt till Stockholm. Postal: 600:- 300:-
- 23K STOCKHOLM, typ 9 på brev daterat "Stockholm 23 Decbr 1791", sänt till Frankrike. Postal: 5000:- 1.200:-
- 24K STOCKHOLM, typ 10 på brev daterat "d. 26 Sept. 1800" sänt till Maiefred. Postal: 1000:- 400:-
- 25K STOCKHOLM, typ 17 på brev sänt till Frankrike. Övriga stämplarna ALLEMAGNE P. GIVET, TTR4. SUEDE, och KS&NPC HAMBURG 1829. Notering "via Danmark". 300:-
- 26K SÅTER, fribrevomslag sänt till Stockholm. Postal: 1200:- 600:-
- Bågstämplor / Arc postmarks**
- 27K DALARÖ 26.9.1832, typ 1 på fribrevomslag sänt till Stockholm. Postal: 1500:- 500:-

- 28K SKARA 28.5.1857, typ 3 använd under skillingperioden. Mycket vackert avtryck. Postal: 1500:- 600:-
- Fyrkantstämplor / Rectangular postmarks**
- 29K PITEÅ 17.11.36 typ I på Markegångstaxa för Norrbottens län. 300:-
- Utlandsanknytning / Foreign-related covers**
- 30K Norge. Brev sänt från SUNDSVALL 1.4.1842 till Tönsberg. 300:-
- 31K Danmark. Brev med innehåll sänt från CARLSKRONA 8.6.1838 till Köpenhamn. Notering "10" på baksidan, avseende lösen. 300:-
- 32K Danmark. Brev med innehåll daterat "Svinesund den 18 December 1838", sänt via STRÖMSTAD 22.12.1838 till Köpenhamn. Notering "Fr. H:Brig", samt lösenbelopp "11" på baksidan. Svinesund ersatte Strömstad som utväxlingspostkontor 1839. 400:-
- 33K Danmark. Obetalt brev med innehåll sänt från YSTAD 29.3.1864 till KIØBENHAVN 30.3. Lösennotering "16". 300:-
- 34K Finland. Brev med innehåll daterat "Hamburg 28 Febr: 1820", sänt från KS&NPC HAMBURG 28.FEB.40, via GRISLEHAMN 8.3.1840, till Åbo. Noteringar "frc Grisleh" och "ankom den mars". 300:-
- 35K Finland. Obetalt brev sänt från STOCKHOLM 4.1.42 till Christinestad, "via Ghamn". Lösennotering "Løs: 9½ K: S". 300:-
- 36K Finland. Obetalt brev sänt från STOCKHOLM 23.1.1846 till Nykarleby, "via Grisslehamn". Lösennotering "Løs. 10 Kop. Silf.". Ngt fukt påverkat. 300:-
- 37K Finland. Obetalt brevomslag sänt från STOCKHOLM 26.4.1864 till Åbo, "via ålands haf". Lösennotering "20 kop." 300:-
- 38K Frankrike. Brev med innehåll daterat "Stockholm 8 Fevrier 1820", sänt till Rouen. Stämplarna TTR4 och HAMBURG. 300:-
- 39K Frankrike. Brev med innehåll daterat "Stockholm d. 29 juin 1830" sänt till Bordeaux, "Öfver Ystad". Stämplarna PAYS BAS PAR VALENCIENNES, LPB4II och ankomststämpel 14.JUIL.1830. 300:-
- 40K Frankrike. Brev med innehåll sänt från HALMSTAD 17.5.1840 (fyrkantstämpel typ 1) till Cette. Notering "Betalt Ystad" samt stämpel FRCO STRALSUND (P+ 500:-). Övriga stämplarna, bl.a. GREIFSWALD 19.5, CPR4, PRUSSE FORBACH 2, LYON 26.MAI och CETTE 27.MAI. 500:-





- |     |   |       |     |   |       |
|-----|---|-------|-----|---|-------|
| 41K | Frankrike. Brevomslag sänt från STOCKHOLM 18.8.1854 (blå cirkelstpl) till Bordeaux. Stämplars YSTAD 21.8.1854, AUS SCHWEDEN, STRALSUND 22.8., PRUSSE VALENCIENNES 25.AOUT.54, PARIS 25.AOUT.54 och BORDEAUX 28.AOUT.54. | 300:- | 48K | Storbritannien. Brevomslag sänt från UDDEVALLA 22.12.1848 till Skottland. Notering "frco Hborg". Stämplars HAMBURG 2.JAN.1849, M 3.JAN.1849 och AX 6.JA.1849.   | 400:- |
| 42K | Frankrike. Obetalt brev sänt från STOCKHOLM 2.9.1862 till Reims. Ankomststämplat REIMS 8.SEPT.62 och lösenstämpel 10, m.fl.   | 300:- | 49K | Storbritannien. Brev daterat "Gothenburg 30 June 1849" sänt till London. Notering "frco Hamburg". Stämplars HAMBURG 6.JUL.1849 och AY 9.JY.1849.  | 300:- |
| 43K | Frankrike. Obetalt brev sänt från GÖTEBORG 8.2.1870 till Barbezieux. Lösenstämpel 8 (P: + 500:-). Stämplars PKXP Nr 2 9.2.1870, SUEDE-ERQUELINES 15.FEVR.70, PARIS A BORDEAUX 15.FEVR.70 och BARBEZIEUX 16.FEVR.70.     | 300:- | 50K | Storbritannien. Betalt brev med dubbelt porto 72 sk bco, med innehåll, sänt från STOCKHOLM 16.6.1854 till London. Stämplars YSTAD 19.6.1854, STRALSUND 20.6.1854, PAID DQ 23.6.1854, P, FRANCO och AUS SCHWEDEN. Notering "franco" och "via Ostende". | 400:- |
| 44K | Frankrike. Obetalt brev sänt till Reims. Stämplars PKXP Nr 1 10.8.1871, PKXP Nr 2 11.8.1871, 2598 14.AOUT.71, REIMS 14.AOUT.71 och lösenstämpel 8.  | 500:- | 51K | Storbritannien. Obetalt brevomslag sänt från STOCKHOLM 11.3.1859 till LONDON 19.MR.59. Stämplars KSPA HAMBURG 16.3.1859 och HAMBURG 17.MAR.1859.  | 400:- |
| 45K | Storbritannien. Brev sänt från GEFLE 4.7.1841 till London, "via Gotheborg". Ankomststämplat 15.JY.1841.   | 500:- | 52K | Storbritannien. Inkommande brev sänt från LIVERPOOL 3.JY.68, "By Swedish packet via Hull", till Uddevalla. Transitstämplars HULL 4.JY.68 och GÖTEBORG 6.7.1868.   | 300:- |
| 46K | Storbritannien. Brev daterat "Stockholm 9 September 1846" sänt "p. Steamer" to London. Stämplars LUEBECK 14.9.1846 och ankomststämplat 18.SP.1846.  | 300:- | 53K | Storbritannien. Obetalt brev med innehåll sänt från LIVERPOOL E.D. 12.NO.68, "By Swedish packet via Hull", till Uddevalla. Stämplars HULL 13.NO.68 och GÖTEBORG 17.11.1868. Lösennotering "60 öre" och avräkningsnotering "3" (d).                    | 500:- |
| 47K | Storbritannien. Brev sänt från STOCKHOLM 4.12.1846 till London. Notering "fr. Hborg". Stämplars KS&NPC HAMBURG 11.DEC.46 och ankomststämplat 16.DEC.  | 300:- | 54K | Tyskland. Inkommande obetalt brevomslag sänt från Hamburg via KDOPA HAMBURG och KS&NPA HAMBURG 7.12.1842 till Gävle. Transit HELSINGBORG 10.12.1842.  | 300:- |



- 55K Tyskland. Brevomslag sänt från Hamburg till Gefle. Stämplrar KS&NPA HAMBURG och KDOPA HAMBURG 26.3, samt HELSINGBORG 29.3.1850. 300:-
- 56K Tyskland. Inkommande obetalt brevomslag sänt från Hamburg via KS&NPA HAMBURG till Gävle. Transit YSTAD 22.11.1850. 300:-
- 57K Tyskland. Inkommande fri brev med innehåll daterat "Frankfurt 15. Mai 1857" sänt via KDOPA LÜBECK 17.5.1857 och HELSINGBORG 21.5.1857 till Gävle. 400:-
- 58K USA. Intressant och tidigt kontant betalt brevkvert (veck) sänt från HALMSTAD 31.3.1859 till Memphis. Noteringar "144 öre" och "via Bremen öfver Danmark eller Lübeck". Stämplrar FRANCO, KSPA HAMBURG 2.4.1859, HAMBURG PAID 14. APRIL. 1859 samt PAID N. YORK HAMB. PKT. 4.MAY. 1.300:-

**Postal dokumentation / Postal documentation**

- 59K Ofrankerat vykort (Hälsning från Borgholm) sänt från BORGHOLM LBR 21.6.1905 till USA. Lösenstämplrar T, 12½ cent och NEW YORK DUE 4 CENTS. Lösenbelagt med 2x2 C. Mycket ovanligt med helt ofrangerade brevkort. 400:-

**Postala blanketter / Postal documents**

- 60K Blankett 75, November 1872 – kvitto på värdeförsändelse. Stplr GAMLEBY 13.6.1881 samt OPPEBY 23.6.1881. 300:-
- 61K Blankett n:r 85 (Maj 1894), Postförskottsansvisning beträffande ett postförskottspaket från Cannes till STOCKHOLM 11.1.1895. Ovanlig blankett. 300:-



- 59 62P Brefkarta, blankett 232a 1879. Stämplrar RAMQVILLA 2.1.1885, till SÄFSJÖ Ovanlig. Välbevarad. 300:-
  - 63K 162 60 öre på reklamation, Bl. n:r 329 (Nov. 20), rörande ett saknat rekbrev sänt till Österrike. Stämplat STOCKHOLM 9.3.23 samt bl.a. RAUS 16.8.23 i utredningen. 400:-
  - 64K 175C, 148 2x15+30 öre på Reklamation, Bl. n:r 329 (November 1920), rörande ett saknat rekbrev till Österrike. Stämplat STOCKHOLM 23.3.23. 400:-
- Samlingar postala blanketter / Postal documents collections**
- 65A Album med använda och oanvända blanketter, huvudsakligen adresskort, några till utlandet. (ca 50 st) 500:-

**Frimärken / Stamps  
Skillling Banco**

Fler bilder på [www.philea.se](http://www.philea.se)



- |     |   |   |   |       |    |    |  |   |       |
|-----|---|---|---|-------|----|----|--|---|-------|
| 66  | 2 | 4 skill blå, tio st normalex. Ngt blandad kval. (10). F 9500              | ⊙ | 800:- | 71 | 2  | 4 skill blå, fräscht ex på klipp, praktstämplat STOCKHOLM 27.5.1856.   | △ | 300:- |
| 67  | 2 | 4 skill blå. STOCKHOLM 21.7.1858. Prakt.                                  | ⊙ | 700:- | 72 | 2e | 4 skill blå, medeltjockt papper. Mycket gott-praktex med PRAKT-stämpel STOCKHOLM 21.11.56. Intyg och sign. Sjöman.                         | ⊙ | 400:- |
| 68  | 2 | 4 skill blå. STOCKHOLM 19.1.1858. Lyxstämpel.                             | ⊙ | 300:- | 73 | 2c | 4 skill blå, medeltjockt papper. Fräscht ex. stämplat WEXIÖ 21.4.1857. Signerat samt med intyg Sjöman, mycket gott exemplar (1967). F 1000 | △ | 300:- |
| 69  | 2 | 4 skill blå. LYX-stämplat STOCKHOLM 1.12.1857. Svag ägarstpl på baksidan. | ⊙ | 300:- |    |    |  |   |       |
| 70K | 2 | 4 skill blå på brev sänt från STOCKHOLM 22.4.1856 till Vetlanda.          | ⊠ | 500:- |    |    |  |   |       |





70

- |    |                 |   |   |         |
|----|-----------------|---|---|---------|
| 74 | 2g              | 4 skill högblå, tätt bottenstryck, medeltjockt papper. Praktstämplat STOCKHOLM 18.8.1857. Signerat Sjöman. F 2700 | ⊙ | 700:-   |
| 75 | 2i              | 4 skill gråultramarin, medeltjockt papper.  | ⊙ | 600:-   |
| 76 | 2j <sup>2</sup> | 4 skill gråultramarin-ultramarinrå, medeltjockt papper. Del av rättvänd fyrkantstpl LULE(Å) 17.12.185X.           | ⊙ | 500:-   |
| 77 | 2j <sup>2</sup> | 4 skill gråultramarin-ultramarinrå, medeltjockt papper. Stämplat GEFLE 8.11.1857. Snedc.                          | ⊙ | 500:-   |
| 78 | 2l              | 4 skill grönaktigt blå, medeltjockt papper. Prakt-/LYX-stämplat 10.6.1858. En ngt. kt. F 1400                     | ⊙ | 300:-   |
| 80 | 3               | 6 skill grå. Runt hörn och korta tänder.  | ⊙ | 500:-   |
| 81 | 3e              | 6 skill brunaktigt grå på medeltjockt papper. Intyg HOW: Lätt vikt ht, en ht kort och tunn. God centrering.       | ⊙ | 500:-   |
| 82 | 4               | 8 skill gul. Fint stämplat GEFLE 27.7.1856 + bläcksläng. Kt, riss, reparerade hörn.                               | ⊙ | 300:-   |
| 83 | 4a              | 8 skill rödaktigt orange. Mycket välcentrerat, rufftandat ex, del av fyrkantstpl ...PING -55.                     | ⊙ | 1.000:- |
| 84 | 4b              | 8 skill brunaktigt orange. Del av sidvänd fyrkantstpl HJO 14.10.1855.   | ⊙ | 800:-   |

- |    |                 |   |   |       |
|----|-----------------|---|---|-------|
| 85 | 4f              | 8 skill matt gulorange, tätt bottenstryck på medeltjockt papper. Fräscht ex med del av fyrkantstpl NYKÖ... XX.18XX.   | ⊙ | 700:- |
| 86 | 4f              | 8 skill matt gulorange, tätt bottenstryck på medeltjockt papper. Perforeringsfel. Hörnstämpel.  | ⊙ | 500:- |
| 87 | 4g              | 8 skill orangegul, utflutet tryck på medeltjockt papper. Intyg Strandell: obetydligt riss och ft. Omvänd stpl SUNDSW... 29.3.18xx.  | ⊙ | 500:- |
| 89 | 5 m.fl.         | Brev (frimärkena borttagna) med innehåll till London, via Tyskland, Stämplat STOCKHOLM 29.5.1857 och "Aus Schweden per Stralsund". På baksidan transitstämpel YSTAD 1.6.1857 (Postal 2000:-). | ⊠ | 400:- |
| 90 | 5E <sup>4</sup> | 24 skill röd, eftertryck tandn. 13. F 2800  | ★ | 300:- |
| 91 | 5F              | 24 öre Vapentyp II manipulerad genom färgpåverkan och ifylld med vitt att likna Sk Bco istället för ÖRE.  | ⊙ | 300:- |
| 92 | 13              | 3 öre brun. Nära sned centrering. F 4000  | ⊙ | 500:- |

### Lokalmärkestyp / Local stamps



93

- |    |     |   |   |       |
|----|-----|---|---|-------|
| 93 | 13a | 3 öre olivbrun. Attest Sjöman: godtagbart till gott ex. Något suddig stjärnstpl. F 4000 | ⊙ | 700:- |
| 94 | 13a | 3 öre olivbrun (veck).  | ⊙ | 600:- |

### Vapentyp / Coat-of-arms



97



102



103



109



110



112



113



114



117



119



121



122



95



104

- |     |       |   |   |       |
|-----|-------|---|---|-------|
| 95K | 7, 16 | 5+2x20 öre på brev sänt från YSTAD 13.8.1868 till England, "Via Danmark". Blå FRANCO (P: +500), samt ankomststämplat LONDON PAID 17.AU.68. Ett par ktt. | ⊠ | 500:- |
|-----|-------|---|---|-------|

- |      |         |   |     |         |
|------|---------|---|-----|---------|
| 96P  | 7, 9-11 | Liten nyanssamling med Vapentyp öre: sex ex 5 öre, 16 ex 12 öre, åtta ex 24 öre och nio ex 30 öre.  | ⊙   | 400:-   |
| 97   | 9       | 12 öre blå. Fräscht ex. F 1800  | ★   | 300:-   |
| 98   | 9       | 12 öre blå. Nio stycken, mest bra kvalitet. Även olika nyanser. F 5400  | (★) | 600:-   |
| 99P  | 9       | 12 öre blå. 177 ex, samtliga i ultramarina nyanser. Ngt. blandad kval. F minst 14150  | ⊙   | 1.500:- |
| 100P | 9       | 12 öre blå. 34 ex med skruvavtryck eller inskav, samt 45 ex med dubbeltänder, varav flera med multipla, samt åtminstone en trippeltand. Ngt blandad kval. (79).                 | ⊙   | 700:-   |
| 101P | 9       | 12 öre blå. 192 ex inkl. nyanser och varianter. Ngt blandad kval.   | ⊙   | 500:-   |
| 102  | 9       | 12 öre blå. KALMAR 26.1.1867. Lyx.  | ⊙   | 400:-   |
| 103  | 9       | 12 öre blå. WISBY 6.12.1863. Prakt.   | ⊙   | 300:-   |
| 104K | 9       | 3x12 öre på vackert brev sänt från KALMAR 9.4.1872 till England, "via Dmk". Transit PKXP Nr 2 11.4.1872 och ankomststämplat LONDON PAID 13.AP.72. Ett märke med mindre avskrap. | ⊠   | 700:-   |



105K 9	12 öre på brev sänt till Danmark, makulerat med enbart utländska stämplat FRA SVERRIG 22.6.1872 och KJØBENHAVN 22.6.	☒	300:-	115K 9i	12 öre matt ultramarin, tre ex på brevframsida sänt från SUNDSVALL 29.12.1862 till Danmark. Multipla frankeringar med ultramarina märken till utlandet är ovanliga.	△	500:-
106K 9	12 öre blå. (ft, vht) på brev med mycket vackert brevhuvud, på Jönköpings tändsticksfabrik samt priskurant. Stämplat Jönköping 3.7.1866.	☒	300:-	116 9v <sup>16</sup>	12 öre blå, "Ängeln". LYX-stämplat STOCKHOLM 19.11.1867.	⊙	400:-
107K 9, 10	12+24 öre på brev sänt till England, "via Danmark". Stämplat CIMBRITSHAMN 4.8.1871. Intressant är att märkena är makulerade med två olika stämplat CIM(RISHAMN) 3.8.1871 och CIMRITSHAMN 4.8.1871. Ankommststämplat LONDON PAID 7.AU.76. Ett par nötta tänder p.g.a. märkenas placering.	☒	700:-	117 9v <sup>6</sup>	12 öre blå, "utropstecknet" (ktt).	⊙	300:-
108K 9, 10	12+24 öre på vackert brev sänt från GÖTEBORG 6.2.1872 till England. Ankommststämplat LONDON PAID 12.DE.72. Två ktt.	☒	500:-	118K 10, 12	24+50 öre på öppet rekommenderat brev i andra viktclassen, med sigill och del av tränsning kvar på baksidan. Sämt från STOCKHOLM 6.9.1861 till Enånger. Några ktt, men ett ovanligt objekt. F 6000	☒	1.500:-
109 9c <sup>2</sup>	12 öre blå. LYX-stämplat STOCKHOLM 13.3.1864. En ngt. kt.	⊙	300:-	119 10d <sup>2</sup>	24 öre orange-orangegul, 1865 års perforering. Praktstämplat STOCKHOLM 10.1.1867.	⊙	300:-
110 9c <sup>3</sup>	12 öre blå, 1865 års tandning. LYX-stämplat GÖTEBORG 21.5.1870.	⊙	300:-	120K 10d <sup>2</sup>	24 öre orange-orangegul, 1865 års perforering (kht, vht), på vackert brev med dubbelt porto sänt från GÖTEBORG 3.10.1869 till Stockholm.	☒	300:-
111K 9c <sup>3</sup>	12 öre blå på vackert brev, praktstämplat ENKÖPING 19.6.1870, sänt till Näsby. Ngt beskuret.	☒	300:-	121 10g <sup>1</sup>	24 öre gul. Vackert och härligt rufftandat trestrip av bättre nyans, stämplat GÖTEBORG 22.9.1864. F 5000	⊙	800:-
112 9d <sup>3</sup>	12 öre ljusblå, 1865 års tandning. Prakt-/LYX-stämplat HERNÖSAND 17.8.1871.	⊙	300:-	122 11	30 öre brun. Omgummerad, medelgod centrering. F 4000	(★)	600:-
113 9d <sup>3</sup>	12 öre ljusblå, 1865 års tandning. LYX-stämplat GEFLE 13.4.1870.	⊙	300:-	123 11	30 öre brun. Omgummerad, medelgod centrering. F 4000	(★)	500:-
114 9i	12 öre matt ultramarin. LYX-stämplat GEFLE 15.6.1862.	⊙	300:-	124 11e <sup>1</sup>	30 öre brun, 1855 års perforering. Vackert trestrip stämplat STOCKHOLM 19.4.1864. Ett märke med svagt bläckstreck. F 2200	⊙	500:-
				125 12	50 öre röd. Omgummerad, nära sned centrering. F 5000	(★)	500:-
				126 12v	50 öre röd, kartongpapper (lvht). Stämplat ..LANDA. Ovanligt objekt.	⊙	300:-

### Liggande lejon / Lying lion



128 14A	3 öre brun, typ I. Omgummerad, kt. F 7500	(★)	1.500:-	132			
129 14A	3 öre brun, typ I. Nära sned centrering. F 5500	⊙	600:-	133 15c	17 öre blåaktigt grå. Praktcentr ex utan gummi.	(★)	400:-
130 14b	3 öre brun, typ II. Hel sidvänd fyrkantstämpel SLITE 15.5.1872. Vht men ett vackert ex.	⊙	300:-	134 16	20 öre röd. F 2400	★	300:-
131 14Be	3 öre gulaktigt ljusbrun, typ II. Praktstämplat SUNDSVALL 25.12.1871.	⊙	300:-	135 16	20 öre röd. Fräscht ex med fastsätterskugga. F 2400	★	300:-
132K 14Be	3 öre gulaktigt ljusbrun, typ II på vackert lokalbrev stämplat NORRKÖPING 1.4.1970.	☒	300:-	136K 16	Sju ex 20 öre Liggande lejon, fem med snyggas stplr.	⊙	1.000:-
133 15c	17 öre blåaktigt grå. Praktcentr ex utan gummi.	(★)	400:-	137 16	20 öre röd. STOCKHOLM 6.11.1871, prakt.	⊙	500:-
134 16	20 öre röd. F 2400	★	300:-	138 16	20 öre röd. STOCKHOLM 10.3.1869. Lyxstämpel.	⊙	500:-
135 16	20 öre röd. Fräscht ex med fastsätterskugga. F 2400	★	300:-	139K 16c	20 öre orangeröd på brev sänt från GÖTEBORG 14.9.1867 till Norge. Märket med tillbakapressat veck, i övrigt ett vackert objekt. F 2500	☒	500:-
136K 16	Sju ex 20 öre Liggande lejon, fem med snyggas stplr.	⊙	1.000:-	140 16c	20 öre orangeröd. ÅTVIDABERG 6.2.1869.	⊙	300:-
137 16	20 öre röd. STOCKHOLM 6.11.1871, prakt.	⊙	500:-	141 16e	20 öre röd. Rättvänd stpl, MARIESTAD 19.4.1871.	⊙	300:-
138 16	20 öre röd. STOCKHOLM 10.3.1869. Lyxstämpel.	⊙	500:-	142 16e	20 öre röd. LYX-stämplat WISBY 26.1.1872.	⊙	300:-
139K 16c	20 öre orangeröd på brev sänt från GÖTEBORG 14.9.1867 till Norge. Märket med tillbakapressat veck, i övrigt ett vackert objekt. F 2500	☒	500:-	143K 16f, 7f2, 14Bf	3+5+20 öre på vackert brev sänt från STOCKHOLM 1.11.1871 till Finland. Stämplat ANK 10.11 och FRANCO.	☒	500:-
				144 16v <sup>2</sup>	20 öre röd, "0" i "20" öppen nedtill. F 1000	⊙	300:-

## Ringtyp tandning 14 / Circle type perf. 14

Fler bilder  
på [www.  
philea.se](http://www.philea.se)



149



150



152



153



154



156



159



160



163



164



165



167



170

145K	17	3 öre brun på vackert lokalbrev stämplat HALMSTAD 7.11.1876.	☒	300:-	161K	22	20 öre på ett av de tidigaste breven till Frankrike efter UPU, sänt från STOCKHOLM 12.1.1876 till COGNAC 16.JANV.76. Ett par korta/nötta tänder p.g.a märkets placering, men ett mycket intressant då Frankrike inte gick med i UPU förrän 1.1.1876.	☒	500:-
146K	17, 19, 21	3, 5 och 12 öre – porto 20 öre – till Holland. STOCKHOLM NORR 4.10.1875. Transit- och ankomststpl på baksidan. Ett par blygsamma riss i övre marginal.	☒	500:-	162	22d	20 öre blekröd. Prakt-/LYX-stpl MARIESTAD 25.1.1874.	☉	300:-
147	18	4 öre grå. Lodrätt trestrip på klipp. PKXP, 20.7.1878.	☉	700:-	163	22e	20 öre brunaktigt röd. LYX-stämplat FINSPONG 14.8.1876, samt med liten del av andra stpl.	☉	300:-
148	18	4 öre grå i trestrip på klipp, stpl LJUSDAL 21.4.79. F 5200	☉	400:-	164	22e	20 öre brunaktigt röd. LYX-stämplat ÅTVIDABERG 19.5.1875, samt liten del av andra stpl.	☉	300:-
149	18	4 öre grå. Praktstpl ELFKARLEÖ 7.2.1878. F 1300	☉	300:-	165	23b	20/20 öre röd på blekorange. Fräscht ex praktstämplat WINGÅKER 17.7.1877.	☉	300:-
150	18a	4 öre mörkgrå-grå. LYX-stämplat STOCKHOLM C 7.5.1879. Ett par nötta tandspetsar. F 1300	☉	300:-	166	24	24 öre gul, ngt oxiderat i trestrip (ft), på vacker brevframsida till London, stpl PKXP No 2 NED 19.11.1873, ank. stpl London 21.NO.73.	☒	800:-
151	19	5 öre grön (kt). Fräscht ex. F 3200	★	300:-	167	24f	24 öre orangegel, vanligt papper. LYX-stämplat NORRKÖPING 14.1.1874. En ngt kt.	☉	300:-
152	19g	5 öre mörkt grön, slätt tryck. LYX-stämplat NORA 22.9.1877.	☉	400:-	168	25	30 öre brun. Till Amsterdam, GÖTEBORG 19.9.1873, FRANCO i oval. På baks. ank. och transitstpl.	☒	800:-
153	19g	5 öre mörkt grön, slätt tryck. LYX-stämplat ÖREBRO 23.1.1876. Kt.	☉	300:-	169K	25	30 öre på rek brev sänt från GÖTEBORG 27.9.1875 till Upsala, med färgad WÄRDE-stpl (P: +2000:-).	☒	400:-
154	20	6 öre violett. Fräscht ex. F 3200	★	500:-	170	25g	30 öre orangeaktigt brun, suddigt tryck. LYX-stämplat WISBY 4.3.1876. Lvht.	☉	300:-
155K	20, 32	6+12 öre som tilläggsfrank på 12-öres REK Frankokouvert till DANMARK med en rektangulär "REKOMMENDERAS". Vackra stplr ÖLME 14.2.78.	☒	500:-	171K	26h, 32a	12 öre t.13 och 50 öre t.14 som ovanlig BLANDFRANKERING på assbrev sänt från KARLSTAD 20.5.1878 till Årjeng. Ex. Philea 2001.	☒	800:-
156	20j	6 öre lila-blåaktigt lila. LYX-stämplat STOCKHOLM 13.6.1876.	☉	300:-	172	27	1 Riksdaler i tio ex på instickskort. Bl.a. nyanser och läsbara stämplat. Ngt bl. kval. (10). F 7500	☉	500:-
157	21	12 öre blå. Tre ex = tredubbelt porto 36 öre. PKXP Nr 9 26.6.1873. Innehåll.	☒	300:-	173	27c	1 Riksdaler gulaktigt brun/ultramarin i ett fint fyrblock, stpl FALUN 14.12.74. F 6000	☉	300:-
158K	21	12 öre på brev med innehåll sänt från STOCKHOLM C 17.6.1878 till Loftahammar, via SÖDERKÖPING 19.6.1878.	☒	300:-	174	27d	1 Riksdaler orangebrun/blå. Synnerligen vackert PRAKT/LYX-exemplar FALKENBERG 13.3.77.	☉	800:-
159	21j	12 öre blekblå. LYX-stämplat FALUN 30.10.1873.	☉	300:-					
160	22	20 öre orange. LYX-stämplat GRENNÄ 22.2.1874, samt del av andra stpl.	☉	300:-					



Tjänste, tandning 14 / Officials, perf. 14



185



187



189



191



192



193



196



197



199



202



204



205



206



208



209



210

175K	Tj1	3 öre brun, tandn. 14. Fem fina ex ur utställningssamling. F 700	★	500:-	187	Tj5	12 öre blå, tandn. 14. LYX-stämplat ÖREBRO 20.2.1876.	⊙	300:-
176P	Tj1	3 öre brun, tandn. 14. 21 st fina ex, flera goda stämplat, och nyanser. (Även sex defekta ex.).	⊙	1.000:-	188K	Tj5	12 öre blå, tandn. 14 på vackert brevomslag sänt från QVIBILLE 8.4.1876 till Halmstad.	⊠	300:-
177	Tj1-10	1874-77 Stora Tjänste t 14 SET (10). F 4995	⊙	800:-	189	Tj5e	12 öre mattblå, tandn 14, gulaktigt papper. Praktstämplat ÖRNÖS 3.5.1881.	⊙	300:-
178P	Tj2	4 öre grå, tandn. 14. Åtta st fina ex, ett par nyanser. (Även fem st defekta.).	⊙	600:-	190P	Tj6	20 öre röd, tandn. 14. 16 st fina ex, några nyanser.	⊙	1.200:-
179K	Tj2	4 öre grå, tandn. 14 på vacker kungörelse sänd från UMEÅ 12.11.1881 till Skellefteå. F 800	⊠	500:-	191	Tj6	20 öre röd, tandn. 14. ALINGSÅS 28.3.1882. Prakt.	⊙	400:-
180P	Tj3	5 öre grön, tnn. 14. Tolv st fina ex – ett par nyanser.	⊙	500:-	192	Tj6	20 öre röd, tandn. 14. Prakt-/LYX-stämplat GNESTA 27.1.1878. En ngt kt.	⊙	300:-
181	Tj3a-d	5 öre grön, tandn. 14. Fyra vackra ex.	★/(★)	500:-	193	Tj6d	20 öre mattblå, tandn 14, kort tandspets. Intyg HOW 3,3,3, "Ett mycket vackert och fräscht exemplar". F 9000	★	1.400:-
182	Tj4	6 öre violett, tandn. 14. Fem ex i olika nyanser, något blandad kvalitet. Bland annat två st i olika grå nyanser.	★	1.800:-	194	Tj7	24 öre gul, tandn. 14. Två ex i olika nyanser, dock tunna fl. F 17000	★	900:-
183P	Tj4	6 öre violett, tandn. 14. 14 st fina ex, flera nyanser. (Även åtta defekta ex.).	⊙	800:-	195P	Tj7	24 öre gul, tandn. 14. 52 fina ex, många nyanser (även 15 defekta ex). Även 33 st fina 12 öre F 5.	⊙	1.000:-
184K	Tj4	6 öre violett, tandn. 14 på trycksak sänt från TJERBY 9.5.1883 (N/HA). F 600	⊠	300:-	196	Tj7	24 öre gul, tandn. 14. LYX-stämplat STALLARHOLMEN 18.3.1880. Bläckstreck på baksidan.	⊙	300:-
185	Tj4d	6 öre blåaktigt violett, tandn 14. LYX-centrerat ex. F 3300	★	600:-	197	Tj7	24 öre gul, tandn. 14. ÖREBRO 5.9.1878. Prakt-lyx.	⊙	300:-
186K	Tj5	12 öre blå, tandn. 14. Sex ex i flera olika nyanser. Från utställningssamling. F 9600	★	1.800:-	198K	Tj7	24 öre gul, tandn. 14 på vackert brevomslag sänt från FJÄL 2.4.1877 till Selånger.	⊠	400:-
					199	Tj8	30 öre brun, tandn. 14. Mycket fräscht ex. F 3400	★	900:-



200P	Tj8	30 öre brun, tandn. 14. 19 st fina ex, flera nyanser. (Även sex defekta ex.)	⊙	700:-	206	Tj9d	50 öre karminrosa, tandn 14, gulaktigt papper. Vackert ex. F 5500	★	900:-
201	Tj8	30 öre brun, tandn. 14. Fem ex i olika nyanser och normal kvalitet.	★/(★)	1.800:-	207P	Tj10	1 Kr blå/brun, tandn. 14. Elva st fina ex, ett par nyanser. (Även sju defekta ex.)	⊙	700:-
202	Tj9	50 öre röd, tandn. 14. Vh. F 4800	★	700:-	208	Tj10	1 Kr blå/brun, tandn. 14. LYX-stämplat STRENGNÅS 27.4.1879, samt svaga spår av rödkrita.	⊙	300:-
203P	Tj9	50 öre röd, tandn. 14. Nio st fina ex, några nyanser. (Även sju defekta ex.)	⊙	1.000:-	209	Tj10d	1 Kr mattblå/gråaktigt gulbrun, tandn 14. Vackert ex stämplat WESTERÅS 8.5.1878.	⊙	300:-
204	Tj9b	50 öre violettaktigt rosa, tandn 14. LYX-stämplat GEFLE 5.10.1878.	⊙	700:-	210	Tj10f	1 Kr blå/brun, tandn. 14 med ovanligt djup färg och ngt utflutet tryck. F 20000	★	2.800:-
205	Tj9c	50 öre mattrosa, tandn 14. Fräscht ex. F 5500	★	900:-					

### Lösen, tandning 14 / Postage due, perf. 14

<b>Lösen, tandning 14 / Postage due, perf. 14</b>				213	L1-10	SET tandn. 14 (10). F 3840	⊙	700:-	
211	L1-10	SET tandn. 14 (10). Mest god centering. F 9610	★	1.200:-	214	L1-10	SET tandn. 14 (10). F 3840	⊙	600:-
212	L1-10	SET tandn. 14 (10) samt L17a och L20v3 (bruten högertram). F 7340	⊙	800:-	215	L3	5 öre brun, tandn. 14. Postfriskt mycket gott-praktex.	★★	400:-
				216	28	3 öre brun. Postfriskt, fräscht ex. F 3200	★★	400:-	

### Ringtyp tandning 13 / Circle type perf. 13

Fler bilder på [www.philea.se](http://www.philea.se)



220



231



232



234



235



238



239



241



244



247



249



250



251

217	28, 30, 33	Porto 38 öre, för rekommenderat brev till Åland, STOCKHOLM LADL 17.1.1878. På baks. transit- och ankstpl.	⊗	700:-	222	29×2, 36	38 öres porto för rek.brev, till England. Rekommenderas-stämpel, STOCKHOLM NORR 1.1.1881, samt engelsk röd och svart rek.stpl.	⊗	1.500:-
218K	28, 30, 45, Fk3	3+5+2×10 öre (samt ursprungligen ytterligare 2×10 öre) på frankokvert 10 öre, sänt som rek med dubbelt porto från GÖTEBORG 5.7.1886 till Bulgarien. Tyvärr har en stämpel ritats på platsen för det ena saknade märket, för att manipulera det att se ut som ett brev i första viktclassen. Trots detta intressant då det är det TIDIGASTE KÄNDA brevet till Bulgarien.	⊗	2.000:-	223K	29, bKe6	4 öre som tilläggsfrankering på brevkort 6 öre, stämplat PKXP Nr 17 10.3.1880, sänt till Nederländerna. Transit PKXP No 2 11.3.1880 och ank.stpl. AMSTERDAM 13.MRT.80.	⊗	300:-
219P	28-36, 38	3 öre-1 krona, utan 1 Rd. Nyanssamling monterad på nyanslikare.	⊙	1.000:-	224K	29, bKe6	4 öre som tilläggsfrankering på brevkort 6 öre, sänt från MALMÖ 8.3.1881 till England. Ank.stplr. LONDON 12.MR.81. Veck berör ej märkena.	⊗	300:-
220	29	4 öre grå. Postfriskt praktexemplar. F 8500	★★	1.800:-	225K	29a <sup>1</sup> , 31c	4+6 öre på ovanligt tidigt privatframställt brevkort, sänt från STOCKHOLM C 15.2.1880 till Finland. Ryska transitstämplat, samt ankomststämplat ANK 21.2. Hörnveck, samt ett par mindre riss i kortet, men mycket intressant då privata kort inte var tillåtna i den internationella postutväxlingen vid denna tid enl. UPU.	⊗	800:-
221K	29	2×4 öre på eftertaxeringskort avseende ett underfrankerat rekbrev sänt till Tyskland, makulerat KARSJÖ 5.9.1884.	⊗	300:-					



217



218



221



222



223



224



225



226



226K	29a <sup>1</sup> , 31d	4+6 öre på ovanligt tidigt privatframställt brevkort, sänt från STOCKHOLM C 12.2.1880 till Tyskland. Transit PKXP No 2 13.2.1880 och ankomststämplat D 15.2. Mycket intressant då privata kort inte var tillåtna i den internationella postutväxlingen vid denna tid enl. UPU.	☒	1.500:-	240K	33	20 öre på brev sänt från GÖTEBORG LBR 11.12.1882 till England. Ankomststämplat LONDON Z 15.DE.82		
227K	29e, bKe6	4 öre som tilläggsfrankering på brevkort 6 öre sänt från GÖTEBORG LBR 29.9.1884 till Ryssland.	☒	300:-	241	33d	20 öre matt - blekt orangeröd. Prakt-/LYX-stämplat QVISTRUM 25.7.1883.	☒	300:-
228	30	5 öre grön. Minst 200 stycken. Även olika nyanser. F 2000	☉	300:-	242K	33d	2x20 öre matt – blekt orangeröd på brev stämplat PKXP No 34 12.7.1883, sänt till Frankrike. Transit PKXP No 2A UTR N 13.7.1883 och ankomststämplat ST. CLOUD SEINE-ET-OISE 15.JUIL.83. Ett par nötta tänder.	☒	300:-
229P	30, 31, 36	5+6+50 öre som mycket ovanligt porto 61 öre, för 3-dubbel porto + postförskott. Sämt från GÖTEBORG 23.5.1884 till Jörlanda. Stort format, men ryms på en A4-sida.	☒	400:-	243K	33e	20 öre orangeröd på brev som p.g.a. ishinder sänts ”via Tyskland & St. Petersburg” till Finland. Stämplat STOCKHOLM 6 13.11.1883, ryska transitstämplat samt ANK 19.11.	☉	300:-
230K	30, bKe7	5 öre som tilläggsfrankering på brevkort 5 öre, sänt från LUND 30.5.1885 till Tyskland. Transit MALMÖ 3.POST 30.5.1885. Mycket vackert objekt.	☒	400:-	244	33f	20 öre orangeröd på efterglättat papper. LYX-stämplat EKENSHOLM 6.2.1886 (D/SÖ 100-).	☉	300:-
231	30k	5 öre mörkgrön-grön. Prakt-/LYX-stämplat KOLSVA 31.12.1886.	☉	300:-	245	34	24 öre gul praktstämplat ÅTVIDABERG 22.11.1882.	☉	300:-
232	30k	5 öre mörkgrön-grön. Prakt-/LYX-stämplat BJÖRKVIK 28.5.1887.	☉	300:-	246	34	24 öre gul i ett vackert fyrblock med två **märken.	**/*	400:-
233	31	6 öre violett. Vackert och fräscht postfriskt ex. F 3800	**	700:-	247	34d v <sup>4</sup>	24 öre gul-ljusgul, kartongpapper, stämplat LJUSNE 10.3.1884.	☉	300:-
234	31	6 öre violett. Praktstämplat NERKES BO 5.10.1883.	☉	300:-	248K	35	30 öre på tidigt adresskort med vikt angiven i skålpund, sänt från WIMMERBY 1.3.1879 till Oskarshamn. Blankett med lätt hörnveck.	☒	300:-
235	31k	6 öre rödlila på efterglättat papper. LYX-stämplat STOCKHOLM 1.TUR 14.6.1884. Mindre åldersfläck i nedre marginalen.	☉	300:-	249	35e	30 öre brun. Prakt-stämplat HELSINGBORG 18.10.1882.	☉	300:-
236K	32	12 öre blå som ovanlig singelfrankering på telegramkuvert sänt från NORRKÖPING 2.1.1883 till Björhöfda. Kuvertet är invikt och med anmärkningar, men ett mycket ovanligt objekt, då det enligt uppgift endast finns två kända telegrambrev frankerade med 12 öre Ringtyp tn.13.	☒	400:-	250	35j	30 öre olivaktigt gulbrun. Prakt-/LYX-stämplat STAFSJÖ 4.3.1887.	☉	300:-
237K	32	12 öre blå i fräscht 16-block, varav åtta postfriska märken. F 8400:- som singelmärken. **/*	**/*	1.000:-	251	35v <sup>7</sup>	30 öre brun, vit fläck i ”3” = ”80”. Vackert ex med sidvänd stpl NORA 29.7.1881.	☉	300:-
238	32v <sup>4</sup>	12 öre blå, spegeltryck. Sällsynt i ostämplat skick. *	*	400:-	252	36d	50 öre matt violettaktigt karmin. Praktstämplat STRIBERG 9.9.1880.	☉	300:-
239	33	20 öre röd LYX-stämplat STOCKHOLM SÖD. 27.7.1880.	☉	300:-	253	37	1 Riksdaler brun/blå. Fräscht ex stämplat WENERSBORG 18.9.1878. F 4000	☉	400:-
					254	38a	1 Krona orangebrun/blå i par med en centralt placerad sidvänd stämpel TORPSHAMMAR 30.5.1879.	☉	400:-
					255	38d	1 Krona gråaktigt brun/blå. Praktexemplar NYKÖPING 5.9.83.	☉	300:-
					256	38g	1 Krona gulaktigt brun/blå på efterglättat papper. Superbt ex med en TROLLHÄTTAN 19.4.87 i LYX!	☉	700:-

### Tjänste, tandning 13 / Officials, perf. 13



257



258



259



262



257	Tj11d	2 öre rödororange, fet färg, tandn. 13, vitt papper. LYX-stämplat ÄNGELHOLM 23.7.12.	⊙	300:-	273	Tj21	30 öre brun, tandn. 13. LYX-stämplat KARLSKRONA 10.9.1904.	⊙	300:-
258	Tj12	3 öre brun, tandn 13. Praktstämplat STOCKHOLM C 14.5.1884.	⊙	300:-	274	Tj22Ab	50 öre karminrosa, tandn. 13, typ I. Knappt synligt fastsättsårspår. Mycket fräscht ex.	★	700:-
259	Tj14	5 öre grön, tandn. 13. LYX-stämplat RÅNGEDALA 15.1.1909.	⊙	300:-	275	Tj22Ad	50 öre mattkarmin, tandn. 13, typ I. PRAKT-ex.	★	700:-
260K	Tj14	5 öre grön, tandn. 13 på brev sänt lokalt inom FLÄSKJUM 6.2.1886.	⊗	300:-	276	Tj22B	50 öre röd, tandn. 13, typ II. Postfriskt PRAKT-exemplar. F 6500	★★	800:-
261K	Tj14, 19,	24(×8) Assbrev från STOCKHOLM 2, 22.11.05 till Karlsborg. Frankerat med 8×1 kr samt 5+20 öre.	⊗	300:-	277	Tj22B	50 öre röd, tandn. 13, typ II. Fint välcent. ex. F 1600	★	300:-
262	Tj16A	10 öre röd, tandn. 13, typ I. Praktstämplat UMEÅ 4.11.1887.	⊙	300:-	278	Tj22B	50 öre röd, tandn. 13, typ II. LYX-stämplat VENERSBORG 24.1.1893, dock litet riss. F 1500	⊙	400:-
263	Tj17	12 öre blå, tandn. 13. LYX-stpl TROSA 3.8.1875.	⊙	300:-	279	Tj22B	50 öre röd, tandn. 13, typ II. HERNÖSAND 12.4.1893. Mycket vackert.	⊙	300:-
264	Tj18	20 öre röd, tandn. 13. LYX-stpl JÄDERÖN 1.12.1883.	⊙	300:-	280	Tj23	50 öre grå, tandn. 13. LYX-stpl KATRINEHOLM 21.3.1898.	⊙	300:-
265	Tj18	20 öre röd, tandn. 13. LYX-stpl UMEÅ 19.1.1888.	⊙	300:-	281	Tj24A	1 krona blå/brun, tandn. 13, typ I. Påverkad gummerring. Vackert ex. F 4500	★	600:-
266	Tj19v <sup>1</sup>	20 öre blå, otandat. Ett par minimala åldersfläckar.	★	300:-	282	Tj24A	1 krona blå/brun, tandn. 13, typ I. Påverkad gummerring. Vackert ex. F 4500	★	600:-
267	Tj20	24 öre gul, tandn. 13. Fyrblock.	★★	700:-	283	Tj24Ac	1 krona ultramarinaktigt blå/djupt orangebrun, tandn. 13, typ I. Vackert ex. F 6000	★	900:-
268	Tj20	24 öre gul, tandn. 13. LYX-stpl GNESTA 20.12.1882.	⊙	300:-	284	Tj24Ac	1 krona ultramarinaktigt blå/djupt orangebrun, tandn. 13, typ I. Pappersskada. Färgfriskt ex med utlåtande E Harbrecht. F 6000	★	900:-
269	Tj20	24 öre gul, tandn. 13 (kt). LYX-stämplat SVARTSJÖ 15.12.1881.	⊙	300:-	285	Tj24Ae	1 krona djupt ultramarinaktigt blå/orangebrun, tandn. 13, typ I. Vackert ex. F 5000	★	600:-
270	Tj20b	24 öre orange, tandn. 13. LYX-stämplat JÖNKÖPING 22.1.1883. Ett par naggade tänder.	⊙	300:-					
271	Tj21	30 öre brun, tandn. 13. Lyx.	★★	300:-					
272	Tj21	30 öre brun, tandn. 13. LYX-stämplat EKSJÖ 23.2.1887.	⊙	300:-					





**286**



**287**

- |      |               |   |   |       |      |  |     |       |
|------|---------------|---|---|-------|------|--|-----|-------|
| 286K | Tj24B, 39, 43 | 4 öre + 1+5 kr på adresskort till<br>asspaket sänt från KARLSTAD 13.3.16 till<br>Norge, via CHARLOTTEBERG 13.3.1916.<br>Ankomststämplat KRISTIANIA 14.III.16. Ett<br>märke def. | ☒ | 300:- | 290  | Tj27-54 SET vm krona (13) och streck (15). Fyra<br>kompleta serier. F 3300   | ★★  | 500:- |
| 287K | Tj25          | 10/12 öre blå. Kt. På brevframsida, stämplat<br>MON 26.1.1890.  | ☒ | 600:- | 291  | Tj33, 40 1910-14 Små tjänste färgprover. Tj33: sju<br>olika, Tj40.   | (★) | 800:- |
| 288  | Tj25b         | 10/12 öre matt ljusblå. LYX-stämplat UPSALA<br>7.11.1889. Ett par ngt ktt.  | ☉ | 300:- | 292  | Tj41 2 öre gul, vm våglinjer. Prakt-/lyxstämpel<br>VITTSJÖ 18.12.1919. Märket med vm KPv (cz). Kt.   | ☉   | 300:- |
| 289  | Tj26          | 10/24 öre mörkblå på gul (kt). Praktstämpel<br>VISBY (I län) 11.6.1902.   | ☉ | 300:- | 293K | Tj41-54cx Post med omvänt vm våglinjer: 2 öre (fem),<br>4 öre i fyrblock, 5 öre (sex), 10 öre i två<br>st fyrblock i olika nyanser, 30 öre i fyrblock<br>och tre st 50 öre. F 4350 | ★★  | 500:- |
|      |               |   |   |       | 294K | Tj44cx 5 öre grön, omvänt vm våglinjer. 45 st i block. F 6750  | ★★  | 400:- |

### Lösen, tandning 13 / Postage due, perf. 13

- |     |     |   |    |       |      |  |   |       |
|-----|-----|---|----|-------|------|--|---|-------|
| 295 | L18 | 30 öre grön, tandn. 13, tolv ex i två sexblock<br>stående och liggande. F 150 | ★★ | 300:- | 296K | L18 30 öre på adresskort till paket från Norrtelje<br>med vacker stpl WÄDDÖ 10.3.81. | ☒ | 400:- |
|-----|-----|---|----|-------|------|--|---|-------|

### Ringtyp posthorn / Circle Type (Blue Posthorn)

Fler bilder  
på [www.  
philea.se](http://www.philea.se)



**303**



**307**



**309**



**310**



**312**



**313**



**315**



**317**



**318**



**319**



**324**



**325**



**326**

- |      |              |  |    |       |      |  |    |       |
|------|--------------|--|----|-------|------|--|----|-------|
| 297K | 40c          | 2 öre rödaktigt orange på lokalt trycksakskuvert<br>sänt inom UPSALA 2.TUR 2.10.91. Eftersänt<br>lokalt. Ovanligt tidig användning.  | ☒  | 300:- | 306K | 43, bKe7 5 öre som tilläggsfrankering på brevkort 5<br>öre, sänt från JULARBO 21.8.86 till Tyskland.<br>Ankomststämplat SCHAMBERG 24.AUG.86.                           | ☒  | 300:- |
| 298  | 40-44, 46-49 | SET (9). F 6130  | ★  | 800:- | 307  | 43e 5 öre smaragdgrön. LYX-stämplat HAPARANDA<br>14.5.1890.  | ☉  | 300:- |
| 299  | 42           | 4 öre grå i fyrblock. Ett ex med obetydl. matt<br>fläck i gummeringen. Mycket vackert block. F 3750  | ★★ | 300:- | 308  | 44a, b, c 6 öre violett. Alla tre nyanserna. F 1650  | ★★ | 300:- |
| 300K | 42a          | 2×4 öre djupgrå på trycksaksbanderoll sänd<br>från HELSINGBORG 13.9.1887 till Smedby.<br>Ovanligt objekt.  | ☒  | 400:- | 309  | 44b 6 öre rödlila med en violett stämpel Sköfde<br>23.5.1892.  | ☉  | 300:- |
| 301K | 42b          | 2×4 öre grå på tidningsbanderoll sänt från<br>GÖTEBORG-FILIAL 30.7.1887 till Barkeryd.<br>Ovanligt objekt.   | ☒  | 500:- | 310  | 46 20 öre röd. Postfriskt PRAKT-exemplar. F 4500   | ★★ | 800:- |
| 302  | 43           | 5 öre grön. Postfriskt praktexemplar. F 2600   | ★★ | 500:- | 311K | 46, Fk3 20 öre som tilläggsfrankering på frankokuvert<br>10 öre, som dekorativ och ovanlig kombination<br>av rek 30 öre. Sänt från BERGVIK 22.8.1889<br>till Göteborg. | ☒  | 300:- |
| 303  | 43           | 5 öre grön. LYX-stämplat MALMSLÄTT 2.7.1887.   | ☉  | 300:- | 312  | 46b 20 öre ljus orange-röd. Prakt-/LYX-stämplat<br>ELGHULT 19.10.1887.   | ☉  | 300:- |
| 304P | 43           | 5 öre grön singel på Notis från GÖTEBORG<br>4.6.89. Även F 52 på järnvägsnotis från<br>Nordanå 2.6.05.   | ☒  | 500:- | 313  | 47 30 öre brun. Mycket fräscht postfriskt<br>exemplar. F 4800  | ★★ | 700:- |
| 305K | 43, 46       | 5+20 öre på vacker postanvisning med bevarad<br>kupong, sänd från KOPPARBERG 22.2.1887 till<br>Nora. Även stämpelavtryck i BLÅ färg, som är<br>listad som R5 av SSPD, varav detta skall vara<br>det tidigaste kända datumet. | ☒  | 500:- | 314P | 47 3×30 öre på adresskort till assurerat paket<br>sänt från STOCKHOLM C PAKET 1.9.1888 till<br>KBHVNS TOLDBOD P.E. 3.9. Ovanligt objekt.                               | ☒  | 600:- |
|      |              |  |    |       | 315  | 48 50 öre röd. Postfriskt ex. F 4400   | ★★ | 500:- |
|      |              |  |    |       | 316K | 48, 43 5+50 öre på vackert adresskort (veck) till<br>pf-paket sänt från JÖNKÖPING 30.11.1889 till<br>LJUNGABY 1.12.1889.   | ☒  | 500:- |





317	48a	50 öre karminrosa. LYX-stämplat FALKÖPING 27.8.1887. En ngt nött ht.	⊙	300:-	323K	49, 56	20 öre + 1 kr på adresskort till paket sänt från HERNÖSAND 29.11.1893 till SKOG 30.11.1893.	⊠	400:-
318	48b	50 öre karmin, jämnt tryck. Prakt-/LYX-stämplat ÄS 9.11.1888. En ngt kt.	⊙	300:-	324	49c	1 Krona orangebrun/mörkblå på gulaktigt papper. Praktstämplat KATRINEHOLM 7.6.1895.	⊙	400:-
319	48c	50 öre violettaktigt karmin. LYX-stämplat WARA 17.10.1891, samt med del av andra stpl.	⊙	300:-	325	49d	1 Krona brun/mörkblå. LYX-stpl ÖSTHAMMAR 23.9.1898.	⊙	300:-
320	48e	50 öre mörkt violettaktigt karmin. F 1500	★	300:-	326	50	1889 Provisorier. Påtryck på Ringtyp 10 / 12 öre blå. LYX-stämplat ÄS 23.10.1891.	⊙	300:-
321	49	1 Krona blå/brun, tre st välcentererade ex. F 2400	★	300:-	327	51c	1889 Provisorier. Påtryck på Ringtyp 10 / 24 öre mörkblå på citrongul. Knappt synlig fastsättare. F 1800	★	400:-
322P	49, 52, 54, 59	Adresskort frankerat med 15×1 kr samt 5+10+50 öre. Sänt från KARLSTAD 11.12.93.	⊠	500:-					

### Oscar II - Posthuset / Oscar II - General Post Office



341



361



368



371



372



377

328A	39, 45, 52-60	Samling Oscar II i nyanser och massor av vackra stämplat.	⊙	800:-	331K	45, Fk3	10 öre som tilläggsfrankering på frankokouvert 10 öre, sänt från ÖREBRO 15.12.1888 till Nederländerna. Transit PKXP Nr 2 16.12.1888 och ank. SLIEDRECHT 18.DEC.88. Vackert objekt.	⊠	300:-
329	39v <sup>4</sup>	1885 Oscar II 10 öre röd, hela mustaschen synlig. Två ex i olika nyanser. F 2400	⊙	500:-	332K	52	5 öre på trevligt obeställbart vykort (Slotsskogen, Göteborg) sänt från HULTAFORS 4.3.1907 till Köpenhamn. Etikett ”Ikke afhentet. non réclaté” och stämpel RETOUR. Eftersänt till GÖTEBORG 1.TUR 25.5.07 och HULTAFORS 27.5.1907.	⊠	400:-
330P	45, 42	2×4+3×10 öre på adresskort till assurerat paket, sänt från STOCKHOLM C PAKET 16.6.1891 till RÖDBY 1.POST 20.6, via MALMÖ PAKET UTR EXP 19.6.1891 och KJØBENHAVN III 4.POST 19.6. Blanketten med riss och mindre pappersförlust, men utrikes asspaket är ovanliga.	⊠	300:-					



331

330

333

338

332

334

335

337

336

339

343

342

344

345

346

347

348

349

350

351

352

353

354

356

357

363

358

359

364

362





367P	56	10×20 öre på konsulatbrev i 10:e vkl, sänt från STOCKHOLM 7.12.03 till USA. Stämplad TRELLEBORG-SASSNITZ 141B 8.12.03, NEW YORK PAID ALL E 19.DEC.03 och WASHINGTON D.C. REC'D. 19.DEC.1903. Ovanligt objekt.	☒	300:-
368	59	1891 Oscar II 50 öre grå. Praktstämplad HUSQVARNA 24.9.1896.	☉	300:-
369K	59	2×50 öre på adresskort till paket sänt från STOCKHOLM 24.4.11 till Finland. Ankomststämplad ÅBO TURKU 27.IV.11, BJÖRNEBORG 28.IV.11 och KRISTINESTAD KRIISTINA 29.IV.11.	☒	300:-
370K	59, 64	2×4+50 öre på assurerat brev sänt från STOCKHOLM 28.7.03 till Tyskland. Ankomststämplat 30.7.03.	☒	500:-
371	59a	1891 Oscar II 50 öre blåaktigt grå. Så gott som postfriskt lyxexemplar av A-nyansen.	★	300:-
372	59c	1898 Oscar II 50 öre blågrå, i fräscht 4-block. F 12000	★★	1.200:-
373	59c	1898 Oscar II 50 öre blågrå. Fint fyrblock. Omv vm. F 4400	★	800:-
374	59d	1904 Oscar II 50 öre olivgrå. Övre högra märket ★, övriga ★★. F 9000	★★	1.300:-
375	59d	1904 Oscar II 50 öre olivgrå. Nära sned centrering. F 2700	★★	300:-
376	60	1900 Oscar II 1 Kr svart/röd i 16-block + fyrblock.	☉	300:-
377	60b	1900 Oscar II 1 Kr karmin/grå. Vackert, mycket välcenterat fyrblock med två xx och två x märken, två naturliga gummiveck.. F 11600	★★★	2.500:-

<b>Tvåfärgad siffertyp / Bicoloured numeral type</b>				
378K	61, 62, 63	5×1+2+3 öre som mycket ovanlig kombination på vykort (Corps de logis och brukskontoret), sänt från SANDVIKEN 21.8.1908 till Italien. På baksidan omakulerat välgörenhetsmärke.	☒	300:-
379K	61, 63, bKe10	2×1+3 öre som tilläggsfrankering på brevkort 5 öre, sänt från VÄNNÄS 18.10.1899 till Spanien. Ankomststämplat CORREO CENTRAL LISTA 26.10.1899. Eftersänt från Barcelona till Madrid. Dekorativt objekt. Ex. LTE 1993.	☒	300:-
380K	61, 64, 52	1+4+5 öre på instressant vykort (Riddarholmskyrkan) som p.g.a. relief troligen borde ha taxerats som brev. Sämt från STOCKHOLM 25.7.00 till Spanien. Svag ankomststämpel på baksidan.	☒	300:-
381K	61, 64, bKe7	1+4 öre som tilläggsfrankering på brevkort 5 öre sänt från LUND 24.6.1891 till Tyskland. Transit MALMÖ 6. POST 24.6.1891 och ankomststämplat 25.6.94.	☒	300:-
382K	64	2×4 öre på intressant underfrankerat brevkort sänt från STOCKHOLM 25.7.04 till England utan att lösenbeläggas, men med stämpel UR BREFLÅDA.	☒	300:-
<b>Posthuset / General Post Office</b>				
383	65	1903 Posthuset 5 Kr blå. Medelgod centrering. F 1900	★	400:-
384	65	1903 Posthuset 5 Kr blå. God centrering. F 1900	★	400:-
385K	65	1903 Posthuset 5 Kr blå i tioblock. Stämplat MALMÖ 1 PAK 18.12.13. Ovanlig enhet. Ngst förstärkt. F 2200 för två fyrblock.	☉	1.000:-
386	65	1903 Posthuset 5 Kr blå. Lot fyrblock samt tre lösa märken.	☉	300:-

### Lilla Riksvapnet - Luftpost 1920 / Small coat-of-arms - Air Mail



<b>Lilla Riksvapnet / Small coat-of-arms</b>				
387	70vm	1910 Lilla Riksvapnet 4 öre lila. Postfriskt PRAKTEX med omvänt vm.	★★	300:-
388K	71, 74, 82	1+4+10 öre på internationell postanvisning sänt från STOCKHOLM 4.9.18 till Danmark, där märkena intressant nog endast har makulerats med dansk fyrkantstämpel UDBETALT i violett färg. Ankomststämplat KJØBENHAVN 5.9.18.	☒	300:-
389K	71, 91	5×1+50 öre på censurerat rekbrev sänt från MORA 31.10.1918 till USA. Ankomststämplat NEW YORK, N.Y. REG'Y. DIV. 18.12.1918 och CHICAGO 19.DEC.18.	☒	300:-
390	72	1911 Lilla Riksvapnet 2 öre orange, vm våglinjer. LYX-exemplar HOLMEDAL 1.8.20.	☉	300:-

391	72	1911 Lilla Riksvapnet 2 öre orange, vm våglinjer. Prakt-/lyxstpl TVETABERG (B-län) 6.7.1920.	☉	300:-
392K	72, 74, 77, 88	2+4+3×30 öre + 3×1 kr på adresskort till två paket à 198 öre sänt från STOCKHOLM 20.4.15 till Finland. Ankomststämplat HELSINGFORS HELSINKI 28.IV.15 och TAMMERFORS TAMPERE 30.IV.15. Ett märke skadat innan frankeringen.	☒	300:-
393P	73	Intressant lot med bl.a. sex luftpostbrev 1929-45, F 73 på blindskriftsbrev 1955, obeg. Frankokuvret nr 1 ultramarin samt assbrev 1935 med 3:45 porto.	☒	300:-



- |   |                |  |   |       |      |    |   |   |       |
|---|----------------|--|---|-------|------|----|---|---|-------|
| 394K                                    | 74, 77, etc.   | Två ass-adresskort tillhörande samma sändning till Finland. Det ena med paketetikett nr 90 och portot 212 öre, det andra med nr 91 och portot 226 öre. Fördelningen på två paket har gjorts då postpaket inte fick väga mer än 5 kg. Två st F 74 def. innan frankeringen. Intressant objekt. | ☒ | 400:- | 402K | 82 | 10 öre på pf-brev sänt från MALMÖ 21.1.13 til Danmark. Ankomststämplat KJØBENHAVN 25.1.13. Pf-brev till utlandet är sällsynta, dessutom en mycket ovanlig singelfrankering 10 öre till följd av att pf-avgiften reglements-enligt frankerades på anvisningen. | ☒ | 500:- |
| 395K                                    | 74, 85         | 3×4+20 öre som lösen på intressant brev sänt från Italien. Stämplat GENOVA 17.12.15, BOLOGNA POSTA ESTERA, VERIFICATO PER CENSUR (25), samt GÖTEBORG 6.1.1916.   | ☒ | 300:- | 403K | 82 | 10 öre på brevkort stämplat PLK 303 B 24.3.1920, sänt till Kyambu, Brittiska Östafrika. Mycket sällsynt destination, sänt innan 23.7.1920 då Kenya-Uganda (& Tanganjika) bildades.  | ☒ | 500:- |
| <b>Gustav V i Medaljong / Medallion</b> |                |  |   |       | 404K | 82 | 10 öre på Blankett n:r 77, "Kvitto å erlagt belopp" vackert stämplat GUSTAFSBERG 19.2.20. Hål efter skrivbordspett. Ex. Sören Andersson 1989.   | ☒ | 300:- |
| 396K                                    | 77×2, 82, 74×2 | Helt internationellt adresskort till Norge, assurerat och returnerat. Porto kr 2,18. STOCKHOLM 13.6.14. Vackert.   | ☒ | 300:- | 405K | 82 | 10 öre på brevkort sänt från SÖDERHAMN LBR 17.12.1915 till "American Colony Jerusalem". Transit GALATA 29.XII.15. Ovanlig destination.  | ☒ | 300:- |
| 397                                     | 77v            | 1 Krona svart vm krona, partiellt spegeltryck. Stämplat GÖTEBORG 18.10.18.   | ☉ | 300:- | 406K | 82 | 10 öre på vykort (Humlegården) sänt från STOCKHOLM 17.1.16 till Japan. Rysk transit och censurstämpel samt ankomststämplat TOKYO JAPAN.   | ☒ | 300:- |
| 398K                                    | 79, 82         | 2×5+10 öre på brev sänt från NORA 20.8.1919 till Filippinerna, "via U:S:A:". Ankomststämplat MANILA 14.OCT.1919. Mycket ovanlig destination, R5 (2-3 kända försändelser) enl. Facit.   | ☒ | 500:- | 407K | 82 | 2×10 öre på vackert brev sänt från GÖTEBORG 17.9.12 till Irland. Ankomststämplat DUBLIN 20.SP.12.   | ☒ | 300:- |
| 399K                                    | 79, 82         | 5+10×10 öre på pf-adresskort sänt från GÖTEBORG 7.3.12 till Danmark. Ank.stpl. KJØBENHAVN B TOLDPLPOSTG. 8.3.12. Övriga stämplat TOLDKLARERET och COLLIET OPLAGT PAA KJØBENHAVNS TOLDBOD 8.3.1912. PF-paket till Danmark är ovanliga. Riss i blanketten.                                     | ☒ | 300:- | 408K | 82 | 2×10 öre på brev sänt från GÖTEBORG 9.1.14 till Australien.   | ☒ | 300:- |
| 400                                     | 79v            | 5 öre grön med dragspel.   | ☉ | 300:- | 409K | 82 | 10 öre på vykort (Bondetåget lämnar Kungl. Slottet) från STOCKHOLM 31.3.14 till Asiatiska Turkiet. Ankomststämplat GALATA ARRIVEE 4.IV.14. Märket ngt. def. Ovanlig destination, R4 (4-10 kända försändelser) enl. Facit.                                     | ☒ | 300:- |
| 401K                                    | 82             | 2×10 öre på censurerat brev sänt från GÖTEBORG 4.7.17 till Guatemala. Dubbla censurremsor samt stpl RELEASED BY THE BRITISH MILITARY AUTHORITIES. Ankomststämplat GUATEMALA 2.SET.1919. Sällsynt destination, R4 enl. Facit.   | ☒ | 700:- | 410K | 82 | 10 öre på vykort (Hummelgården) sänt från GÖTEBORG 17.1.16 till Japan. Rysk transit och censurstämpel samt ankomststämplat TOKYO JAPAN.   | ☒ | 300:- |



410K	82	10 öre på vykort (Matsalsverandan, Operakällaren, Stockholm) daterat "2/3 Augusti 1916", sänt till Japan. Ryska transit och censurstämplor samt ankomststämplat TOKIO.	☒	300:-	427v	92, 94	55 och 80 öre. Synnerligen vackra och Bra centrerade märken på klipp. Båda med nya intyg HOW: 3,4,3 Mycket gott exemplar.	☉	40.000:-
411K	82	2x10 öre på brev sänt från STOCKHOLM 27.DEC.1919 till Australien.	☒	300:-	428K	95	90 öre på eftertaxeringskort rörande ett underfrankerat assbrev, stämplat VITABY 19.3.28. Ovanlig singelfrankering.	☒	400:-
412K	82	10 öre på blankett n:r 329 (Mars 1912), Reklamation avseende ett saknat paket sänt till Pajala, makulerat KATRINEHOLM 21.DEC.1918.	☒	300:-	429K	95	90 öre grön på adresskort till paket sänt från ENKÖPING 18.2.1926 till Alfta. Intressant korrekt sen singelfrankering eftersom inget nytt 90-öresmärke (F 167) utgavs förrän i september 1925.	☒	300:-
413	82v	10 öre röd i par med partiellt spegeltryck. Stämplor ANKARSRUM 13.10.1916.	☉	300:-	430	97v <sup>2</sup>	Påtryck 1.98 / 5 Kr något förskjutet påtryck nedåt i fyrblock. F 2400	★★	300:-
414	82v	10 öre röd i par där det ena märket har ett tydligt dragspel. Stämplat VÄXJÖ 2.5.13.	☉	300:-	431	99v <sup>1</sup>	Påtryck 7 / 10 öre förskjutet påtryck, med del av tre påtryck.	☉	300:-
415K	83, 144A	10+12 öre som ovanlig blandfrankering på vykort (Stadshuset), sänt från STOCKHOLM 24.10.22 till Island.	☒	300:-	432P	99-104	Påtryck. Samling med varianter/avarter som förskjutna påtryck, spegeltryck av påtryck, dessutom 12/25 öre med omvänt påtryck, dock falsk.	★★★	700:-
416K	84, bKe19	15 öre som tilläggsfrankering på brevkort 10 öre med datumsiffror 214, sänt REKOMMENDERAT till Craiova, Rumänien, eftersänt till BÄSTAD 5.9.1918. Mycket ovanligt objekt.	☒	300:-	433	100v <sup>3</sup>	Påtryck 12 / 25 öre starkt förskjutet påtryck (kt).	☉	300:-
417K	85	20 öre blå. Censurbrev från BORÅS 25.3.1919 till Egypten. Tvåspråkig etikett "found open and officially sealed". Ank.stpl, samt returnerat till Karlshamn. Mycket intressant.	☒	400:-	434K	100v <sup>3</sup>	Påtryck 12 / 25 öre starkt förskjutet påtryck på brev sänt från STOCKHOLM 22.6.18 till Göteborg. Ankomststämplat GÖTEBORG 23.6.18. Ovanlig variant på brev.	☒	1.500:-
418K	85	20 öre på brev sänt från GÖTEBORG 12.9.16 till Island.	☒	300:-	435	102v <sup>1</sup>	Påtryck 27 / 55 öre blå, starkt förskjutet påtryck. Ovanligt.	★★	300:-
419	86	25 öre orange med partiellt spegeltryck. Lätt hörnveck. Stämplat 1912.	☉	300:-	436	103v <sup>2</sup>	Påtryck 27 / 65 öre gröngul, 5 mm istället för 10 mm mellan siffrorna. "6527".	★	300:-
420K	86	25 öre som singelfrankering på vykort (Riksdagshuset, Stockholm) sänt från STOCKHOLM 1 1.4.21 till USA. Veck. Kort portoperiod.	☒	300:-	437	104v <sup>1</sup>	Påtryck 27 / 80 öre svart förskjutet påtryck. "827". Ovanligt. F 2500	★★	400:-
421K	86	25 öre som ovanlig singelfrankering på vykort stämplat PKP 61B 5.8.21 till Skottland. Transitstämplat ARILD 5.8.1921.	☒	300:-	438	104v <sup>3</sup>	Påtryck 27 / 80 öre svart dubbelt påtryck. F 1000	☉	400:-
422K	86	25 öre på vykort sänt från STOCKHOLM 9.7.21 till Frankrike. Vackert objekt och bra singelfrankering.	☒	300:-	<b>Landstorm – Luftpost 1920 / Landstorm – Air Mail</b>				
423	88v	30 öre brun med dubbelperforering i nedre marginalen.	☉	300:-	439K	105-23, 125-35	Landstorm I komplett, Landstorm II nästan komplett (1 kr saknas) och Landstorm III i två postfriska serier. Fin kvalitet.	★★★/☉	800:-
424K	89	35 öre violett, singel på två rekbrev till E.T.Thorell i Persiska Gendarmeriet, sänt från Göteborg 1912-13. Det ena ngt ovarsamt öppnat.	☒	300:-	440K	109, 82	1916 Landstorm I 5+FEM / 6 öre violett som bifrankering på brevort sänt från STOCKHOLM 16.12.17 till Tyskland.	☒	300:-
425K	89, 74, 179	4+20+35 öre på assbrev sänt från LUND 8.7.21 till Tyskland. Ankomststämplat DRESDEN 12.7.21.	☒	300:-	441	113cz	1916 Landstorm I 10+TIO / 30 öre vm linjer + KP.V. LYX-stämpel STOCKHOLM 1.	☉	300:-
426	91	50 öre grå. Fyrblock, med tre postfriska märken. God centrerung.	★★★	700:-	442P	115-20, 122	1916 Landstorm II. Dubblettpost med 4-50 st. F 13.300	☉	800:-
					443K	115-23	1916 Landstorm II SET exkl. de två högvälörerna (9), på varsitt matchande lokalt eller inrikes brev beroende på portot. Samtliga stämplade HUSKVARNA 1.12.17, samt med ankomststämplor. F 119 oxiderad. F 8800	☒	1.500:-
					444	115-25	1916 Landstorm II SET (11). F 7900	☉	1.200:-
					445	125	1916 Landstorm II 10+4,90 / 5 kr blå. Välcentrerat ex med hel sidvänd stämpel, Stockholm 7.3.17. F 3000	☉	400:-
					446P	126-35	1916 Landstorm III SET (10). Dubblettpost med 8-35 ex av varje. F ca 2900	☉	300:-
					447	133v <sup>2</sup>	1916 Landstorm III 12+8 / 10+TIO / 24 öre gul "7+3" istället för "12+8". Dessutom förskjutet övertryck så att "TIO ÖRE" är helt synligt. Ovanlig variant!	★	500:-



427



448

- |      |                   |  |    |       |
|------|-------------------|--|----|-------|
| 448K | 135, etc.         | 1916 Landstorm III 12+8 / 10+TIO / 50 öre karmin tillsammans med 1+2+7+20 öre på brev sänt från GÖTEBORGS 30.12.18 till Schweiz. Mycket intressant då Landstormsfrimärkena var ogiltiga till utlandet. | ☒  | 800:- |
| 449P | 136-38            | 1920 Luftpost. Dubblettpost med bl.a. block. F 5400  | ★★ | 300:- |
| 450  | 138v <sup>2</sup> | 1920 Luftpost 50 öre / 4 öre violett förskjutet påtryck. F 1000  | ☉  | 300:- |

### Bandmärken / Coil stamps

Fler bilder på [www.philea.se](http://www.philea.se)



455



466



469



470



471



472



473



475



477



481



488



490



491



497



499



500



503



504



512



513



514

### Lilla Riksvapnet – Stående lejon

#### Small Coat-of-Arms – Standing lion

- |      |            |  |    |       |
|------|------------|--|----|-------|
| 451  | 139b       | 1920 Lilla Riksvapnet 3 öre gråaktigt brunröd i mycket vackert femstrip. F 3000  | ★★ | 400:- |
| 452K | 142A, 144A | 2+2×10 öre på vykort (Slottsskogen) sänt från GÖTEBORGS 7 26.7.1922 till Chile. Portot 25 öre är sällsynt till Chile.  | ☒  | 300:- |
| 453  | 142Ea      | 5 öre brunröd, typ II, tandn. 13 utan vm. Medelgod centrering. F 1400  | ☉  | 300:- |
| 454K | 143C       | 5 öre gulaktigt grön, typ II, fyrsid tandn. i marginalfyrblock med plåtskarvlinje och ett märke med plåtfel, på brev sänt från LUND 13.1.30 till Timsfors.               | ☒  | 300:- |
| 455  | 143Ea      | 5 öre gulaktigt grön, typ II tandn. 13, A2-papper. Lyx.  | ★★ | 300:- |
| 456K | 144A       | 2×10 öre på vykort (Linghems Gård) sänt från LINGHEM 14.4.1924 till Kuba. Ovanlig destination.   | ☒  | 300:- |
| 457K | 144Ex      | 10 öre grön typ I, tandn. 13 med vm linjer. 144Ex 30 st., 145Ex 20 st. och 146Ab 50 st. F 7600   | ★★ | 400:- |
| 458K | 145+195    | 10+2×145 öre på adresskort sänt från STOCKHOLM 3.8.28 till Jugoslavien. På baksidan stämpelbundet stämpelmärke 2 dinara. Transit BERLIN, N. 4.8.28 samt ankomststämplat. | ☒  | 300:- |
| 459  | 145Ea      | 10 öre ultramarinaktigt violett, typ I, tandn. 13, utan vm i femstrip där mittmärket har LYX-centrering. F 2000  | ★★ | 400:- |
| 460K | 146A       | 10 öre på vykort (Skantssjön, Hallstahammar) sänt som trycksak från MALMÖ 2.7.31 till Bulgarien. Ankomststämplat. Mycket ovanlig destination för trycksaker.             | ☒  | 400:- |
| 461  | 146Ea      | 10 öre violett, typ II tandn. 13, vitt papper i mycket vackert femstrip.   | ★★ | 300:- |
| 462K | 147        | 25 öre som ovanlig singelfrankering på brevkort sänt från LINDESBERG 18.7.1922 till Argentina. Ankomststämplat BUENOS AIRES 18.AGO.1922.                                 | ☒  | 300:- |
| 463K | 147        | 25 öre orange som bra singelfrankering på brevkort sänt från MALMÖ 21.12.21 till Tyskland.   | ☒  | 300:- |
| 464K | 148A       | 3×30 öre på assbrev sänt från STOCKHOLM 6.12.22 till Tyskland. Ankomststämplat HAMBURG 9.12.22.  | ☒  | 300:- |



**En face – Gustav Vasa**

465	149C	1920 Gustaf V En face 10 öre röd, och. 20 öre blå, fyrsid tandn. postfriska fyrblock. F 3700	★★	400:-	468	151A	1920 Gustaf V En face 20 öre blå, tvåsid tandn. Prakt.	★★	300:-
466	149C	1920 Gustaf V En face 10 öre röd, fyrsid tandn. Prakt-lyx.	★★	300:-	469	151A v	20 öre blå i trestrip med dragspel, vilket är ovanligt på bandmärken. Ngt oregelbunden tn.	⊙	300:-
467	149C	1920 Gustaf V En face 10 öre röd, fyrsid tandn. Lyx.	★★	300:-	470	151Ac	1920 Gustaf V - en face 20 öre ultramarinaktigt blå, rent otonat tryck tvåsid tandn., Agrypapper. Lätt stämplat. F 1800	⊙	400:-



471	151Av <sup>2</sup>	1920 Gustaf V - en face 20 öre blå, tvåsid tandn., med dubbelpincenezen. F 700	⊙	300:-	496K	177A	15 öre röd, typ II, tvåsid tn på vykort (Sandhamn) sänt från ÅLSTEN 3.6.29 till Sydafrika.	☒	300:-
472	152A	1920 Gustav II Adolf 20 öre blå, tvåsid tandn. på klipp, förstadsstämplat STOCKHOLM 7, 28.7.20.	⊙	300:-	497	177Ab	15 öre matrödröd, rent tryck, typ II, tvåsid tn, A2-papper. Sign B.G. LYX-ex. F 1300	★★	400:-
473	152A	1920 Gustav II Adolf 20 öre blå, tvåsid tandn. På klipp, förstadsstämplat STOCKHOLM 7, 28.7.20. Prakt.	⊙	300:-	498P	177Av	15 öre röd, typ II, tvåsid tn med plåtspricka. 21 ex med OLIKA sprickor positionerade på utsällningsblad. Även ett par fyrsid. Mycket ovanlig sammanställning. (24). F 10500	⊙	500:-
474	154b	1921 Gustav Vasa 110 öre blå, B-papper. Postfriskt femstrip.	★★	900:-	499	177Cb	15 öre matröd, rent tryck, typ II. LYXEX, sign. Norsten.	★★	300:-
<b>Postemblem / Crown and Posthorn</b>									
475	156	35 öre gul typ I. Postfriskt pr/lyxex!	★★	400:-	500	178A	15 öre brun, tvåsid tn. Lyx.	★★	300:-
476	162cx	60 öre rödlila typ I med vm linjer, par med pappersskarv och plåtskarvlinje. Ovanlig variant.	⊙	500:-	501	178C	15 öre brun, fyrsid tn i postfriskt LYX-fyrblock.	★★	300:-
477	163a	60 öre violett karmin, typ II. Postfriskt PRAKT/LYXEX. F 1800++.	★★	400:-	502K	179A	20 öre violett, tvåsid tn på underfankerat vykort (Båstad), sänt från BÅSTAD LBR 4.7.1921 till Frankrike. Lösenstämpel T12½ och lösenbelagt med 5+10 c makulerade ST. CAST 5.7.21.	☒	300:-
478P	164	70 öre orangebrun som ovanlig singelfrankering till Danmark, sänt som rek från STOCKHOLM 16 13.6.22. Ankomststämplat KJØBENHAVN K 3.OMB. 14.6.22. F 800	☒	400:-	503	180b	20 öre röd, vitt papper. Plåtskarvlinje. Lyxexemplar.	★★	300:-
479	166a, b	85 öre blåaktigt mörkgrön, tonat och vitt papper i två vackra femstrip. F 1750	★★	300:-	504	181a	20 öre orange, A2-papper. Plåtskarvlinje. Lyxexemplar.	★★	300:-
480	167a	90 öre blå, tonat papper. PRAKT-ex. F 1900	★★	500:-	505K	182	25 öre matröd som bra singelfrankering på brevkort sänt från KARLSKRONA 1 30.9.22 till Italien. Ankomststpl. ROMA CENTRO 3.X.1922. Sista dagen för det eftersökta 25-öresportot.	☒	500:-
481	167b	90 öre ljusblå-grönaktigt blå, vitt papper. Lyxstämpel FALKENBERG 22.12.136.	⊙	300:-	506K	182	25 öre matröd som bra singelfrankering på vykort (Stadshuset) sänt från STOCKHOLM 15 LBR 29.8.22 till USA. Ankomststpl. BALTIMORE REC'D 9.SEP.1922.	☒	300:-
482	167c	90 öre skifferblå, vitt papper. F 3500	★★	500:-	507K	183	25 öre blå på luftpost vykort (Konserthuset) sänt från STOCKHOLM 4.9.28 till Belgien.	☒	300:-
483K	168, 171	2×1 kr + 120 öre på adresskort till asspaket sänt till Finland. Ankomststämplat TURKU ÅBO 30.X.27 och KARIS KARJAA 31.X.27. Tullavgifter totalt 20 Mk 25 p.	☒	300:-	508	183v	25 öre blå i tre ex. med plåtspricka SI, SII resp. SIII. Ett par ktt. F 1500	⊙	300:-
484K	168, 18325	öre + 3×1 kr på adresskort sänt från GÖTEBORG 1.11.30 till Jugoslavien. På baksidan stämpelbundet stämpelmärke 2 dinara + lösenmärken 1+2×2 dinara. Ankomststämplat 6.XI.30.	☒	300:-	509K	185b	30 öre ljusblå, tonat papper + 60 öre på adresskort sänt från UDDEVALLA 13.9.1924 till Danmark. Transit MALMÖ 14.9.24. Ovanlig nyans på försändelse.	☒	400:-
485	168c	1 Krona rödaktigt orange, vitt papper, femstrip. Prakt.	★★	1.000:-	510K	187, 146A	10+2×35 öre på rek pf-brev sänt från UPPSALA 8.9.33 till Finland. Ankomststämplat WASA 11.IX.33. Utrikes pf-brev är ovanliga.	☒	300:-
486	171a	120 öre svart på A2-ppr i femstrip. F 10000	★★	1.000:-	511K	190, 18120+40	öre på rekbrev sänt från STOCKHOLM 1 28.10.30 till Kanada. Ankomststämplat WINNIPEG 11.NO.30. Mycket ovanlig destination för rek.	☒	300:-
487K	172, 143A, 233a	5+120 öre + 5 kr (ktt) på adresskort till paket sänt från STOCKHOLM 23.10.37 till Schweiz. Stämplat STOCKHOLM BAN 23.10.37, BERLIN 24.10.37, DEUTSCHE KARTIERUNGS STELLE BASEL 17 25.10.37 och BASEL 16 D.R.B. 30.X.37.	☒	300:-	512	190b	40 öre olivgrön, typ II, vitt papper. Postfriskt PR/LYXEX!	★★	300:-
488	172a	120 öre rosalila, tonat papper. Lyx.	★★	300:-	513	192b	50 öre grå, tonat papper. Postfriskt PR/LYX-ex på A2-ppr.	★★	400:-
489K	173	140 öre svart. 140 öre på eftertaxeringskort rörande ett underfrankerat asspaket, stämplat SIMRISHAMN 18.3.25. Ovanlig singelfrankering.	☒	400:-	514	192c	50 öre grå, vitt papper. STOCKHOLM AVG.PF. 16.5.33, maskinstämpel. Lyx.	⊙	300:-
490	174a	145 öre smaragdgrön, A1-papper. Lyx.	★★	300:-	515K	193, 183	25+85 öre på luftpostbrev sänt från STOCKHOLM 18.8.33 till Tyskland. Stämpel MIT LUFTPOST BEFÖRDERT POSTAMT 1 HANNOVER. 85 öre mycket ovanlig på brevfrörsändelser.	☒	400:-
<b>Profil vänster / Gustav V left profile</b>									
491	175Av	15 öre violett i två olika nyanser med plåtspricka SI resp. SII. F 1200	⊙	300:-	516K	194	115 öre som ovanlig singelfrankering på eftertaxeringskort avseende ett underfrankerat ass express brev, stämplat MALMÖ 23.7.28 och TRELLEBORG SASSNITZ 14IA 22.7.28.	☒	500:-
492K	175C	15 öre på underfrankerat vykort (Stadshuset, Stockholm) sänt från STOCKHOLM 5.5.24 till Ungern. Lösenstämpel T30c och lösenbelagt med 2×200+2×1000 K. Trevligt objekt.	☒	400:-	517K	195	145 öre gulgrön. 145 öre som ovanlig singelfrankering (möjligen UNIK?) på eftertaxeringskort rörande ett underfankerat il-paket till Schweiz. Intressant nog har utväxlingspostkontorets begäran om 155 öre motstridits av det avsändande postkontoret med en uträkning om 145 öre, som också kortet frankerats med. Mycket intressant objekt.	☒	300:-
493K	175C, 144A	2×10+3×15 öre på dekorativt brev med vinjett, sänt från KARLSKRONA LBR 24.2.23.	☒	300:-					
494	176A	15 öre röd, typ I, tvåsid tn på A2-ppr i femstrip. F 3250	★★	300:-					
495K	176A	15 öre röd, typ I, tvåsid tn, på vykort (Brodalen) sänt från BRODALEN 26.6.1928 till Australien. Ankomststämplat SYDNEY 61 30.JL.28. Eftersänt till Pymble.	☒	300:-					



531



532



546



547

### 1924-modernt / 1924-modern



- Kongress 1924 / World Postal Congress 1924**
- 518K 196 5 öre som ovanlig singelfrankering på trycksak sânt från MARIANNELUND 6.9.1924 till Brasilien. ☒ 500:-
- 519 196-210 SET (16) inkl 197cx. Nästan alla postfriska. F 11.400 \*\*\* 1.500:-
- 520 196-210 SET (16) inkl 197cx. F 5000 \* 400:-
- 521 196-210 SET (17) inkl 197cx + 201b. F 10.600 ☉ 1.300:-
- 522K 196-210 Kpl set (15) inkl. 5-45 och 60 öre samt 2kr \*\*\*, 1+5-kr ktt. \*\*/\* 700:-
- 523 196-210, incl 197cx SET (16). F 9400 ☉ 1.500:-
- 524 196-210, inkl 197cx SET (16). Ktt o.dyl. F 5000 \* 800:-
- 525 196-210 inkl 197cx SET (16). Blandad kvalitet. F 9400 ☉ 1.200:-
- 526P 208 1 Kr grön. Även 5, 10, 20 och 30 öre Kongress, tot. porto 1 kr 65 öre, på rek.brev till Schweiz med kongressstämpeln STHLM 8.8.24, reketikett. ank.stpl på baksidan. Brevet mäter 24x15 cm. ☒ 500:-
- Världspostföreningen 1924 / U.P.U.**
- 527K 211-25 Komplet set 16 inkl. 10 öre cx. ☉ 500:-
- 528K 211-25 Komplet set (15) inkl. 25-45 och 80 öre samt 1-5kr \*\*\*, ngr ex med ktt. \*\*/\* 800:-
- 529 211-25, incl 212cx SET (16). F 5680 \* 800:-
- 530K 214 20 öre röd som singelfrankering på vykort (Stureplan) sânt från STOCKHOLM 3.9.24 till Frankrike. F 600 ☒ 300:-
- 531 223 1 Kr grön, prakt-/lyxstpl STOCKHOLM 5.1.1928. ☉ 300:-
- 532 224 2 Kr röd. PRAKT-/LYX-exemplar NORRKÖPING 7.10.24. ☉ 300:-
- 533 224-25 2 Kr röd och 5 kr blå. F 2650 ☉ 300:-
- Gustav V 70 år – Postverket**  
*Gustav V 70 years – Post Office*
- 534 226-30 1928 Gustaf V 70 år SET (5). 13 serier. F 2200 ☉ 400:-
- 535 226-30 1928 Gustaf V 70 år SET (5). Förstadagsstämplat set SVENLJUNGA (P-län) 16.6.1928. Prakt-/lyxstämplar på alla märken. ☉ 300:-

- 536 229 1928 Gustaf V 70 år 20 öre orange. NORRKÖPING 3, 13.7.28. Lyx. ☉ 300:-
- 537K 231-32 Paketadresskort med 6:90 porto (veck) med luftpost till Schweiz från Stockholm 9.7.34. Samt ett adresskort till Frankrike 1926 (Bl.659 med 4:45 porto). ☒ 500:-
- 538K 232, 19145+50 öre på rek luftpostbrev sânt från NORRKÖPING 3 16.12.36 till Schweiz. Ankomststämplat BERN 21.XII.36. ☒ 300:-
- 539K 234-37 1932 Lützen. 10–90 öre i bl.a. praktfemstrip. F 3225 \*\* 400:-
- 540 237 1932 Lützen 90 öre grön. Prakt-lyx STOCKHOLM 7, 7.6.33. ☉ 300:-
- 541K 240-45 1935 Riksdagen 500 år, tvåsidiga märken i femstrip. F 4775 \*\* 300:-
- 542 246C 1936 Postverket 300 år 5 öre grön, fyrsid tandn. Fyra ex på maskinskrivet kort från Ungern till Sverige med det ovanliga (men tillåtna) att kortet bär svensk frankering, stämplat BUDAPEST 6 JULI 1936. ☒ 300:-
- 543 246-57 1936 Postverket 300 år SET (15). F 2800 \*\* 500:-
- 544K 251 1936 Postverket 300 år 30 öre brun i LYX-femstrip. F 2250 \*\* 300:-
- 545 255 1936 Postverket 300 år 50 öre grå. Lyx. \*\* 300:-

**Swedenborg – Bellman**

- 546 259A 1938 Emanuel Swedenborg 10 öre violett, tvåsid. FALKENBERG 23.3.38. Lyx. ☉ 300:-
- 547 259BC 1938 Emanuel Swedenborg 10 öre violett, par 3+4. HELSINGBORG 1 PAK 16.7.38. Lyx. ☉ 300:-
- 548K 260 1938 Emanuel Swedenborg 100 öre mattgrön som bra singelfrankering på express luftpostbrev sânt från STOCKHOLM 1 11.3.38 till Italien. Obeställbart med en stor mängd stämplat, bl.a. stor RETOUR A L'ENVOYEUR. Vid returneringen har expresseetiketten strukits över. ☒ 300:-







613

**Halvofficiellt flygpostmärke / Semi-official air mail stamp**

- 613K HF1, 72 1912. Sveriges första flygpost + 2 öre på lokalt trycksakskort (Centraltryckeriets reklamkort), från 1:a Barnens Dagsflygningen och ankomststämplat TUREBERG 21.9.1912. Endast en mindre andel av posten ankomststämplades i Tureberg. Kortet hålslaget samt fuktpåverkat, men synnerligen ovanligt med lokala trycksaker på denna flygning. Luning 9b. ☒ 800:-
- Häften, automathäftet / Booklets, slot-machine booklets**
- 614 H13 1920 Gustav II Adolf 20 × 20 öre blå. Bläckfläck på omslaget och något särat andrablad, men KPV. F 3200 \*\* 400:-
- 615K H39CC R/O 1939 Gustaf V små siffror 20 × 10 öre violett firsid. Rättvänt och omvänt. Mycket fräscha. F 2000 \*\* 400:-
- 616K H48C 1946 Gustaf V stora siffror 20 × 15 öre brun gravyr II, firsid. Vitt omslag. "POSTMÄSTAR-HÄFTE" med vitt omslag, stämplat Stockholm 3 16 SEP 1948. Mycket ovanligt med annat än orange omslag. \*\* 300:-
- 617 H71 Ib' 1945 Gustaf V stora siffror 20 × 15 öre rödaktigt orange-brun gravyr I med blekt huvud. Mycket fräscht häfte. F 1100 \*\* 300:-

- 618L H89 1949 Lingiaden 20 × 15 öre brun. 150 st med banderoll pe 10 st. F 15000 \*\* 400:-
- 619L H90-91 1949 Världspostföreningen 75 år 20 × 10 öre grön 271 st och 20 × 20 öre röd 258 st. Nom 1574. F 25.450 \*\* 600:-
- 620K H180 Drottningholmsteatern 200 år, där häftesblocket består av skarvade par. \*\* 300:-
- 621 H212B 1979 Flygande svanar 10 × 20 Kr Osynlig gummering, RT svart. F 1500 \*\* 300:-
- 622K H248 1971 Riksregalierna 10 × 65 öre. Del av KN på ena frimärket. Ovanligt. \*\* 300:-
- 623 H258B 1972 Öländska väderkvarnar 10 × 75 öre blankt gummi. F 2000 \*\* 400:-
- 624 H425 1992 Europa CEPT 6 × 4.50 kr. Kraftigt felskuret häftesframsida. \*\* 300:-
- 625 H486 1997 Gustav III:s antikmuseum 4 × 8 kr. Trippel med cyls 2 och kn 56715. \*\* 200:-
- 626K H525 2000 Julvisor 10 × 4.30 kr. Kraftigt felskuret häftesblock. \*\* 500:-
- 627L HA5 1957 Gustaf VI Adolf 5 × 15/5 öre röd. Dubblettpost med RH 34 st, OH tio st, RV fem st och OV fyra st. F över 9.150. Mycket fin kvalitet. \*\* 800:-
- 628 HA6OH1957 Gustaf VI Adolf 30/10 öre omvänt. Äkta par – 30180 samt höger häfte med cyls 1. Båda lyxstämplade ÖREBRO 2, 21.6.61. Unikt?! 500:-
- 629K HA17 1967 Järnålder, Öland 500-talet, där häftesblocket består av skarvade par. \*\* 300:-
- 630K HP1B Provhäfte, Sven Evert, 20 st bruna provtrycksmärken i omvänt häfte. Tre st häften. Mycket fräscha. \*\* 500:-
- 631K HP7Aa Provhäfte, Sven Evert, rosa provtrycksmärken, omvänt, tio st i automathäftesomslag HA2. Mycket fräscht. \*\* 300:-
- Brevmärken, m.m. / Labels, seals, etc.**
- 632K 5 kr Robert Svendsens Sundsflyvning 17 JULI 1910 1930, kpl fyrblock med marginalnummer 649. LYX. \*\* 300:-

**Bättre stämplor / Better cancellations**





633	4	ENKÖPING 1.4.18xx. Bågstämpel typ 3 i LYX på klipp. Märket (F 5000:-) med riss. Postal: 1500:-	C	700:-	661	Tj13A	RÅDOM 9.5.1900. Prakt-/LYX-stämpel.	Y	300:-
634	9	RANEKULLE 1.9.1870, cirkelstämpel. Praktstämpel. Någon kt. Postal: 600:-	R	300:-	662	168b	RÖRBÄCKSNÄS 28.11.38. Lyx.	D	300:-
635	Tj15	ASARUM 19.12.1883. Praktstämpel, ett par ngt. ktt.	K	300:-	663	32	STRÖFVELSTORP 18.11.1878. Praktstämpel. Kt.	L	300:-
636	L8	BOTHOLM 10.4.1878. Postal: 600:-	D	300:-	664	273BB	TOLSJÖ 21.3.45. Lyx.	R	300:-
637	208	BRÅLANDA 4.12.24. Liten del av andrastpl, eljest prakt.	P	300:-	665	Tj18	TORHAMN 2.5.1885. Praktstämpel.	K	300:-
638	275A	DELARY 29.6.45. Prakt.	G	300:-	666	Tj18	TORSÅS 14.12.1890. LYX-stämpel.	H	300:-
639	53	ELFNERED 14.3.1907. Lyxstämpel på 8 öre Oscar.	N	300:-	667	Tj5	TUNABERGSHAMMAR 12.12.1877. Praktstämpel.	D	300:-
640	326A	ESKILSTUNA 22.11.1940. LYX-stämpel med upp och nedvänt årtal. En ngt kt.	D	300:-	668	21	TUNABERGSHAMMAR 22.6.1875. Praktstämpel.	D	300:-
641	845	FOTÖ 10.12.73. PRAKTEX.	O	300:-	669	30	TUNABERGSHAMMAR 21.5.1884. Praktstämpel.	D	300:-
642	Tj47	HARSJÖN 24.4.1918. LYX-stämpel på klipp. Postal: 200:-	D	300:-	670	184	VRETSTORP 36-8-39. Lyx.	T	300:-
643	32	HJORTHED 1.6.1878. Två avtryck på klipp. Postal: 350:-	H	300:-	671	192c	VÅMHUS 20.1.30. Prakt.	W	300:-
644P		HÄNGSDALA 11.2.1891. På mycket vacker allmänna kungörelser Skaraborgs län, för år 1891.	R	300:-	672	185c	VÅSE 13.7.37. Lyx.	S	300:-
645	294	HÄLSÖ 11.2.43. Prakt-lyx.	O	300:-	673K	55	ÄLFHO 2.11.1911. Som sidostämpel på adresskort till inrikes pf med 6x15 öre Oscar stpl INSJÖN.	X	300:-
646	177Ac <sup>2</sup>	HÄRADSVIK 17.12.34. LYX-stämpel på klipp. Postal: 175:-	D	300:-	674	326A	ÖSTERJÖRN 24.12.40. Lyx.	AC	300:-
647	9	KARLEBY 19.2.1870. Mycket fint ex.	C	300:-	675	54	BOLLNÄS-ORSA A 9.12.1899, järnvägsstämpel 1		300:-
648	29	KARLSTAD 8.3.1880. Ventilstämpel.	S	300:-	676	54	FALKENB-HOLTSLJUNGA 16.1.99, järnvägsstämpel 1. Liten del, uppochned, av mycket svår stämpel.		300:-
649	52	KARLSTENS FÄSTNING 23.7.1904.	O	300:-	677	bKe7	GEFLE-RÄTTVIK 1.8.1891, järnvägsstämpel 1. Fint avtryck, mycket svår. Sidostpl BORN.		500:-
650	84	KOPPARTORP 12.12.18. Kt. Postal: 250:-	D	300:-	678	Tj14	GÖTEB-ÖXNERED B 5.7.1899, järnvägsstämpel 1		300:-
651	158	LOS 14.3.21. Prakt.	X	300:-	679	324C	LJUNGBY-PÄRYD 14.5.1940, järnvägsstämpel 1. Praktklipp.		400:-
652	46b	LÄRBRO 28.12.1887. Praktstämpel.	I	300:-	680	32	LUDVIKA-ÅMÅL B 10.9.1884, järnvägsstämpel 1. Praktstämpel.		300:-
653	276A	NORRA VRAM 15.8.45. Lyx.	M	300:-	681	54	LULEÅ-GELLIVARE 22.9.1895, järnvägsstämpel 1		300:-
654	33	NORRKÖPING 31.7.1882. Bikupestämpel på vackert klipp.	E	300:-	682	54	MALMÖ-KONTINENTEN 15.x. Järnvägsstämpel 1. Sidvänd, del av svår stämpel.		300:-
655	35	NÅSHULT 11.10.1881. LYX-stämpel.	F	300:-	683	54	MOHOLM-MARIEST. 7.9.1895, järnvägsstämpel 1		300:-
656K		OSEBOL 14.9.1874. Lyxstämplat kvitto på assurerad försändelse. Postal: 1500:-	S	1.000:-	684	54	STOCKHOLM-VÄSTERÅS B 6.9.1896, järnvägsstämpel 1. Mindre del av rättvänd, svår stämpel.		300:-
657	Tj13A	PUKAVIK 18.7.1885. LYX-stämpel.	K	300:-	685	54	ÖREBRO - SALA. A. 5.8.1897, järnvägsstämpel 1. Lyxstämpel.		400:-
658	35	RIBBINGELUND 19.10.1889. Vht. Postal: 300:-	D	300:-	686	54	ÖREBRO-SALA E 23.9.1897, järnvägsstämpel 1		300:-
659	30	ROTTNEROS 26.3.1886. Praktstämpel.	S	300:-	687	9	H.E.B. 8.9.1868, järnvägsstämpel 2. Suddig, rättvänd stpl, svår.		400:-
660	286	RUNSTEN 16.10.44. Lyxstämpel. Veck.	H	300:-	688	12	N.S.B. 5.8.1858, järnvägsstämpel 2. Lyxstämplat.		300:-



689	32	ÅNGBÅTS PXP NR 43 14.10.1881, ångbåtsstämpel. LYX-stämpel.	300:-	706	8	ÅNGB. BREF FR. DANMARK. Blå stämpel på vackert brevklipp. Tre goda marginaler och en marginal nära inklippt.	2.500:-
690		Danska nummerstämplar på tre märken: 24 öre Vapen, 17 öre Ligg.lejon, 24 öre Ringtyp t.14.	300:-	707	L11	Liten korkstämpel på 1 öre lösen t.13.	500:-
691	242A	15 öre på vykort skrivet ombord M/S Gripsholm, "halvvägs mellan Madeira och Afrikas kust". Stämplat CASABLANCA och PAQUEBOT.	300:-	708	Tj19	WÄRDE, LYX-stämpel.	300:-
692	446	BERLIN 15.12.53. Tysk LYX-stämpel.	300:-			<b>Diverse (övriga svenska singelobjekt)</b>	
693K	175A	FRA SVERIGE och HELSINGÖR 26.5.25 på brev sänt till Göteborg.	300:-	709K		<i>Miscellaneous (other Swedish single lots)</i> Provtryck, Sven Ewerts provmärke "Flickhuvud": tvåsidig perf blå i femstripp (lodrätt veck på fjärde märket) samt operf sexblock matröd med cyls 1.	★ ★ 300:-
694K	52	FRA SVERIGE L. Vykort (Skolgatan, Billesholms Gr.) sänt till Danmark.	300:-	710K		Provtryck, Ewerts provmärke i grått, firsidigt par, otandat i mitten, på brev (små märken av tejpörn) inom Stockholm, stämplat STOCKHOLM 1 24.12.46.	⊙ 300:-
695K	bKe3	FRA SVERRIG 5.12.1876. Brevkort 10 öre daterat "Malmö 4/12 76" sänt till Köpenhamn. Ankomststämplat K 5/12. Vackert objekt. Postal: 1500:-	700:-			<b>Militärbrev / Military mail</b>	
696	9	FRA SVERRIG 30.4.187x	300:-	711K	M	Paketadresskort ilpaket, två ex 4.50 Uppsala domkyrka 5.2.71. Etikett: Retur Avsändaren paketutväxling med Örlagspost förekommer ej..... Ovanligt.	⊠ 300:-
697K	52, bKe10	KIÖBENHAVN-KORSØR 14.5.97 samt FRA SVERIGE på brevkort daterat "Helsingborg 14/5 1897" sänt till England.	300:-	712K	M	Tilläggsfrankerat militärbrevkort till Finland, ÖSTERSUND 9.9.41. Med bl. 297 (okt 28) och ifyllt Ej till utlandet med militär brevkort.	⊠ 300:-
698	377	KJØBENHAVN MALMÖ 31.8.50. Dansk LYX-stpl.	300:-			<b>Crashpost / Crash mail</b>	
699K	177A	TURKU ÅBO 7.VII.35 samt LAIVAKIRJE PAQUEBOT på brev sänt till Åbo.	300:-	713K		Mycket intressant brev till Borås, KENTTÄPOSTI-KONTTORI 6.11.41, rund F-stämpel samt FÄLTPOST i ram. Försändelsen har skadats under flygolycka -trespråkig stämpel samt banderoll "Omslaget reparerat". Censurerat.	500:-
700		14 danska märken makulerade med svenska stämplat, bl.a. Malmö, Landskrona, Helsingborg samt järnvägsstämplar. (14).	500:-	714K		Engelsk helsak till Sthlm som skadats och försenats genom tågolycka i Rörvik 6.9.1954.	300:-
701		18 finska, varav ett fyrblock, samt ett ryskt märke stämplade med svenska stämplat STOCKHOLM. (19).	500:-			<b>FDC</b>	
702K		LaPe 17 brevkort 10 p röd, sänt från Finland och endast makulerat med FRÅN FINLAND och STOCKHOLM K.E. 6.5.1887.	300:-	715	226-30	Gustaf V 70 år. Komplet set (5) på fint FDC 16.6.28.	400:-
703K		GÖTEBORG LBR 27.12.1898. Brevkort 10 pf sänt till Berlin. Ankomststämplat BESTELT VON POSTAMTE 16 29.12.98. Ett par svaga veck.	400:-	716K	324BC	m.fl. 1940 Carl Michael Bellman 5 öre grön, par 3+4, tre st. rekommenderade brev med varsitt par. Två med vinjett 3 (brun) och ett med vinjett 5 (blå), enligt Gyllenspetz.	400:-
704K	105	STOCKHOLM 26.12.27 samt FRÅN LETTLAND på brev sänt från Lettland till Stockholm. Ett par nötta tänder p.g.a. märkets placering.	800:-	717K	471-75	1955 Stockholmia -55 SET (5). 35 st FDC, flera med vinjetter. F 6600	400:-
705K	77	STOCKHOLM 1 11.8.35 5x5 S, varav ett fyrblock, på vackert brevklipp med bredvidstämpel FRÅN LETTLAND. Postal: 2000:-	400:-				





**Frankokuvvert**

- 718K Fk10 Frankokuvvert 5 öre sänt som trycksak till Finland, endast makulerat med utländska stämplarna FRÅN UTLANDET och HANGÖ 1.1.91. 300:-
- 719K Fk10, 55 Frankokuvvert 5 öre tilläggsfrankerat med 15 öre, sänt från GÖTEBORG 30.6.06 till Argentina. Ovanlig destination. 600:-
- 720K Fk10Ba Frankokuvvert 5 öre grön med omvända vm linjer, tilläggsfrankerat 5 öre. Sänt från KÅRBÖLE 17.11.1896 till UPSALA 3.TUR 20.11.96. F 5900 1.000:-

**Enkla brevkort**

- 721K bKe1 Brevkort 12 öre sänt från CIMBRITSHAMN 17.9.1872 till GÖTEBORG 3.TUR 18.9. Ett par minimala riss, men trots detta ett mycket vackert objekt. F 2500 800:-
- 722K bKe1 Brevkort 12 öre sänt från RANEKULE 26.6.1872 till GÖTEBORG 5.TUR 26.6, via MOHOLM 26.6.1872. Ovanligt vackert "Schröderkort". F 1250 500:-
- 723K bKe3A Brevkort 10 öre sänt från GEFLE 12.6.1874 till STOCKHOLM 3.TUR 13.6. 300:-
- 724K bKe4 Brevkort 10 öre stämplat PKXP No 30 11.9.1888 sänt till Turkiet. Transit PKXP No 2B UTR N 12.9.1888 och ankomststämplat CONSTANTINOPLE DEUTSCHE PSOT 16.9.1888. Ovanligt tidigt kort till Turkiet. R4 enl. Facit. 300:-
- 725K bKe4 Brevkort 10 öre sänt från STOCKHOLM 4 3.8.1882 till Schweiz. Ovanligt tidigt, R3 enl. Facit. 300:-
- 726K bKe4 Brevkort 10 öre sänt till Österrike. Stämplarna PKXP No 17 11.2.1885, PKXP No 2 B INR N 12.2.1885 och PRAHA 14.2.85. 300:-
- 727 bKe5 15 öre grön sänt 1892 till Tyskland. F 8000 för korrekt användning 300:-
- 728K bKe6 Brevkort 6 öre sänd underfrankerad från SUNDSVALL 16.10.1884 till Nederländerna. Lösennotering "6c" i blåkrita. Transit PKXP No 2C UTR N 19.10.1884 och ankomststämplat AMSTERDAM 21.OCT.84. 300:-
- 729K bKe7 Brevkort 5 öre sänt underfrankerat från UPSALA 30.9.1885 till Tyskland. Lösenstämpel och lösennotering "10" (pf). Transit PKXP No 2B UTR N 1.10.1885. 300:-

- 730K bKe7, 42 Brevkort 5 öre tilläggsfrankerat med 4 öre, sänt underfrankerat utan att lösenbeläggas till Tyskland. Stplr PKXP No 34A 25.11.1887 och NÜRNBERG 28.11.87. 400:-
- 731K bKe7, 43 Brevkort 5 öre tilläggsfrankerat med 5 öre, sänt från STOCKHOLM 11.2.90 till England. 300:-
- 732K bKe8, 30 Brevkort 5/6 öre tilläggsfrankerat med 5 öre, stämplat PKXP No 34 6.2.1886 till Tyskland. Transit PKXP No 2B UTR N 7.2.1886 och ankomststämplat 8.2. 400:-
- 733K bKe8, 30 Brevkort 5/6 öre tilläggsfrankerat med 5 öre, sänt från STOCKHOLM 24.10.1885 till Tyskland. Ankomststämplat BREMEN 26.10.1885. 300:-
- 734 bKe9 5 öre jubileet 1897. FDC-stpl LANDSKRONA 18.9.1897. 500:-
- 735 bKe9 5 öre jubileet 1897. Sämt till Österrike, MALMÖ 3.11.98, T-stämpel – fick ej skickas utomlands. Därför lösenbelagt med 5 öre Oscar II grön på textsidan. Ovanligt. Bra kvalitet. 500:-
- 736 bKe9 5 öre jubileet 1897, STHLM KONST OCH INDUSTRI-UTST. 1.10.1897, sänt till USA. Kortet var ej giltigt till utlandet – tilläggsfrankerat med 5 öre Oscar II. Sidostpl TRELLEBORG-SASSNITZ. Bra kvalitet. 500:-
- 737 bKe9 5 öre jubileet 1897, JÖNKÖPING 12.10.97 till Böhmen. Kortet var ej giltigt till utlandet – tilläggsfrankerat med 2x5 öre Oscar II. Sidostpl TRELLEBORG-SASSNITZ samt ank.stpl CHODAU, Ovanligt, Bra kvalitet. 500:-
- 738K bKe9 Jubileumskortet 1897 5 öre, tilläggsfrankerat med 5 öre och sänt från JÖNKÖPING 11.11.1898 till Turkiet. Transit TRELLEBORG-SASSNITZ 12.11.98 och ankomststpl CONSTANTINOPLE DEUTSCHE POST 16.11.98. 400:-
- 739K bKe9 1897 Jubileumsbrevkort 5 öre. Denna helsak var ej tillåten för brevkortspporto i utrikes postutväxling. Trots detta godkänt och sänt till Danmark. Stämplarna VENERSBORG 21.9.1897 (tredje kurseringsdagen), PKXP No 64A 22.9.1897 och KJØBENHAVN 5.OMB 22.9.97. 300:-
- 740K bKe9, 52 1897 Jubileumsbrevkort 5 öre. Denna helsak var ej tillåten för brevkortspporto i utrikes postutväxling. Trots detta endast tilläggsfrankerat med 5 öre vilket betyder att valörstämpeln tillgodoräknats. Sämt till Nederländerna. Stämplarna STOCKHOLM 27.12.1901 och ankomststämplat HELDER 29.DEC.01. 300:-



- 741K bKe9, 52, 54 1897 Jubileumsbrevkort 5 öre. Denna helsak var ej tillåten för brevkortsporto i utrikes postutväxling. Reglements-enligt tilläggsfrankerad för brevkortsporto 20 öre, med 2x5+10 öre, helt korrekt då valörstämpeln ej tillgodoräknats. Sämt till Tyskland. Stämplat STOCKHOLM 5.10.97 och BERLIN 7.10.97. 10 öre mindre def. Svårt objekt. 600:-
- 742K bKe9, 54 1897 Jubileumsbrevkort 5 öre. Denna helsak var ej tillåten för brevkortsporto i utrikes postutväxling. Trots detta endast tilläggsfrankerad med 10 öre motsvarande brevkortsporto, då valörstämpeln ej tillgodoräknats. Sämt från ELMHULT 27.11.1897 till England. Stämplat TRELLEBORG-SASSNITZ B 28.11.97, LIVERPOOL A 4 och 5.DE.97, RETURNED LETTER OFFICE C 7 och 8.DE.97, och INCONNU NOT KNOWN. 500:-
- 743K bKe9, 54 1897 Jubileumsbrevkort 5 öre. Denna helsak var ej tillåten för brevkortsporto i utrikes postutväxling. Trots detta endast tilläggsfrankerad med 10 öre motsvarande brevkortsporto, då valörstämpeln ej tillgodoräknats. Sämt till Finland. Stämplat STOCKHOLM UTSTÄLLNINGEN 1.10.1897 och ÅBO TURKU 3.X.97. Vackert objekt. 300:-

- 744K bKe10, 52 Brevkort 5 öre tilläggsfrankerat med 5 öre, stämplat PKXP No 26A 9.6.1898 till Grekland. Transit TRELLEBORG-SASSNITZ 10.6.1898. Ovanlig destination, R4 (4-10 kända försändelser) enl. Facit. Ex. Göta 1993. 300:-
- 745K bKe12, 52 Brevkort 5 öre tilläggsfrankerat med 5 öre, stämplat PKXP 34B 17.2.1908, sänt till MONACO 20.2.08. Ovanlig destination, R4 (4-10 kända försändelser) enl. Facit. 400:-
- 746K bKe12, 52, 54 Brevkort 5 öre med datumsiffra 1108, tilläggsfrankerat med 5+10 öre motsvarande brevkortsporto, till synes p.g.a. avsaknad av "Carte Postale". Stämplat PKXP 34A 18.5.1909 sänt till Tyskland. 400:-
- 747K bKe13 Brevkort 10 öre stämplat PKXP Nr 6A UPP 5.10.1892, sänt till Belgien. Ankomststämplat BRUXELLES 7.OCTO.1892. 300:-
- 748K bKe13 Brevkort 10 öre daterat "Malmö 20/5 91" sänt till Nederländerna. Endast makulerat med utländska stämplat FRA SVERIGE M, K. OMB 5 20.5.91 och ROTTERDAM 21.MEI.91. 300:-
- 749K bKe13 Brevkort 10 öre sänt från STOCKHOLM 11.12.90 till Spanien. Transit 12.12.1890 och del av ankomststämpel på baksidan. 300:-



750K	bKe16	Brevkort 10 öre med datumsiffra 112 sänt från STOCKHOLM 10.9.13 till Turkiet. Ankomststämplat VATHY ÖSTERR. POST 17.IX.13. Ovanlig destination, R4 (4-10 kända försändelser) enl. Facit.	400:-	754K	bKd17	Sammanhängande dubbelt brevkort 5+5 öre sänt från HAPARANDA LBR 10.10.1916 och svarskortet ESKILSTUNA 16.10.16.	300:-
				<b>Dubbla brevkort</b>			
751K	bKd7	Dubbelt brevkort 5/6 öre med sammanhängande obegagnat svarskort 5/6 öre, sänt till Danmark. Stämplat PKXP No 24 25.9.1886, PKXP No 2B UTR N 26.9.1886 och K. OMB. 2 26.9.86. Ovanlig helsak använd till utlandet.	300:-	755K	bKd21	Sammanhängande dubbelt brevkort 10+10 öre sänt från GÖTEBORG 1 3.9.26 till Strömnäsbruk, och svarskortet makulerat PLK 152 6.9.1926. Litet nålstick.	300:-
752K	bKd13	Svarskort 10 öre sänt från BERLIN W 14.5.10 till Kalmar.	300:-	756K	bKd22	Svarskort 15 öre sänt från MOCKBA 5 26.8.34, (Moskva, Ryssland) till Stockholm.	300:-
753K	bKd17	Svarskort 5 öre tillägsfrankerat med 5+15 öre sänt från England 29.APR.21 till Göteborg.	400:-	757K	bKd22	Brevkort 15 öre med sammanhängande obegagnat svarskort 15 öre, sänt från TRÄLLEBORG 24.9.30 till Gibraltar. Ovanlig destination, R4 (4-10 kända försändelser) enl. Facit. Ankomststämplat GIBALTAR 28.SP.30. Notering "not Gibraltar Spain" och returnerat.	300:-

## Luftpost / Air mail



758K	72, 73, bKe35	2+3 öre som tillägsfrankering på brevkort 10 öre, sänt som trycksak med första turen 1930 å linjen Stockholm-Helsingfors-Reval. Ankomststämplat TALLINN EESTI 1.V.30. Ej upptagen i Lüning.	300:-	764K	231, 2323×10+2×50 öre på rek luftpostbrev sänt med första luftposten till Australien, till Nya Zeeland. Stämplat STOCKHOLM 6.12.34, BERLIN-SASSNITZ (HAFEN) BAHNPOST ZUG 14 7.12.34, DARWIN N.T. AUSTRALIA 19.DE.34 och SYDNEY N.S.W. REGISTERED 21.DE.34. Lüning 158.	300:-	
759K	143C	5 öre singel till Belgien med stpl MALMÖ Luftpost 28 FEB. 1929.	300:-	765K	231, 235A	10+15 öre på luftpostbrev sänt från STOCKHOLM 4.5.36 till USA. Etikett med texten "Med Zeppelinaren. Mit dem Zeppelin". Ankomststämplat NEW YORK, N.Y. 32 9.MAY.1936. Lüning 170.	300:-
760K	144E, 231, 239E	2×5+3×10 öre på luftpostkort sänt från MALMÖ 1 25.1.34 till Sovjetunionen. Ett flertal ankomststämplar samt angående obeställbarhet, bl.a. RETOUR MOSCOU REBUTS.	300:-	766K	232, 187	35+50 öre på luftpostbrev sänt från STOCKHOLM 10 12.12.35 till USA.	300:-
761K	167, 178A, 265, 267C	2×15+60+90 öre på luftpostbrev sänt från STOCKHOLM 3 25.1.39 till Australien. Transit TRELLEBORG-SASSNITZ BAHNPOST ZUG 14 26.1.39.	400:-	767K	258(4), 252	Luftpostbrev med 2:25 porto från STOCKHOLM 2.6.36 till Argentina. Transit- och ankomststpl.	300:-
762K	189	40 öre som bra singelfrankering på luftpostbrevkort sänt från STOCKHOLM 3 10.7.29 till Schweiz. Ankomststämpel ZURICH LUFTPOST 22.VII.29.	400:-	768K	271A, 291	5+85 öre på luftpostbrev sänt från GÖTEBORG 12 30.12.48 till Kuba. Ankomststämplat HABANA CUBA 4.ENE.1949.	300:-
763K	195, 277	25+145 öre på censurerat luftpostbrev sänt från SÖDERHAMN 17.12.41 till Argentina. 145 öre är sällsynt på brevårsändelser.	400:-	769K	272, 276, 290	5+20+80 öre på luftpostbrev sänt från MALMÖ 4 15.12.48 till Hawaii. På baksidan stämplat RECIEVED MOANA HOTEL 23.DEC.1948.	300:-

## Samlingar Sverige / Collections Sweden

Se även avsnittet Fyndlådor sid 46 / See also the Boxes section on page 46

## I huvudsak ostämplade frimärkssamlingar / Mainly unused stamp collections

770A	Ostpl parti Ringtyp-1960-tal i insticksbok. FYRBLOCK, många bra märken, bl.a. Ringtyp 20 öre t.13 xx (snedcentr. och något svag gummering), 5-20 öre Oscar inkl. 20 öre både rättvänt och omvänt vm, 25 öre utan vm, Landstorm II båda högvalörerna, 5 kr slottet tonat papper, stora siffror BC (fyra fina par i två block) och CB, två par i block, etc. Mest bra kval.	6.000:-	773P	★★. Dubbletlot 1924-40-tal på 19 visirblad, bl.a. mycket gott om högvalörer t.ex. åtta st 50 öre Postverket, 23 st 90 öre Bibeln, tio st 60 öre Skansen, tolv st 120 öre Birgitta, tolv st Tessin, med mera. Föreningen 1924 5-35, 45-60 öre och 1 kr. Prakhäften H52, 65. drygt 54000	3.000:-
771P	★★. Dubbletpost Bromma 1936-41 med bl.a. BC/CB-par och många högvalörer på 14 visirblad. F ca 100.000.	5.000:-	774L	Mest ★★ parti Ringtyp-1965 i full låda pergamyntkuvert. Många bra serier och märken ingår, bl.a. 1-5 kr Kongressen 1924. Fin kval. MYCKET högt katalogvärde.	3.000:-
772A	★★. Stor dubbletpost 1941-49 i visiralbum med bla 120 öre S:t Birgitta 21 st., 40 öre Tessin 18 st, 20 öre G V 85 år 28 par, 90 öre Flottan 42 st. Mycket fin kvalitet och synnerligen högt katalogvärde.	4.500:-	775P	★★/★ parti 1872-1919 på Visirblad med fickor. Bl.a. halva ark av litet tjänste vm krona 1 och 4 öre, hörnfyrblock av små tjänste vm våglinjer, tioblock av Stora tjänste 20 öre blå (två hela rader ur ark), m.m. Bra kval. (330)	2.500:-
			777P	★★. MEDALJONG HELARK. Nio ex F 103 samt tio ex vardera F 102 och 104. F 40000.	2.000:-

778P	Mest ★ samling ca 1910–36 med bl.a. en del bättre bandmärken, kpl Kongress med flera ★ ★ örevalörer, UPU 5–80 öre, etc. (135)	1.500:-	796L	★★. Stor dubblettpost Gustaf VI Adolf typ I–III samt Carl XVI Gustaf och Hällristningar. Bl.a. ingår 30 öre röd typ I 42 st. Mycket högt katalogvärde.	700:-
779P	★ samling ca 1900–58 på visirblad med bl.a. bra bandmärken, 1924 års serier 20–80 öre. Blandad kval.	1.500:-	797K	★. 1924 års serier, ca 25 märken med olika valörer. Blandad kval.	600:-
780A	★★ parti 1940–80-tal i fyra album. Varierande innehåll, bl.a. strip och häften, totalt sett mycket material med högt nominal- och katalogvärde!	1.500:-	798K	★★. Nio st ”bättre” postfriska märken: 12 i fyrblock, 197ex, 205, 265, 262CB, 320BC, 332C, 336 och 528BB. F 6.560	600:-
781P	★★. Landstorm I–III. Dubblettpost bl.a. åtta st kompletta serier Landstorm III samt dubletter. F ca 23.000. Mycket fin kvalitet.	1.300:-	799K	★★. 29 ex inkl. F 88, 233 + 240–57 etc, samt 15N och F 65 ★. F ca 10400. Även svart lokal (★) ktt.	600:-
782P	★★. Stor dubblettpost Lilla Riksvapnet samt Gustaf V i medaljong, med och utan påtryck, bl.a. 2 öre med vm krona 95 st, 5 öre med vm krona 22 st, 10 öre sju st, fyrblock av 30 och 35 öre. Många stora arkbitar. Mycket högt katalogvärde!	1.300:-	800P	★★. Gustaf V i medaljong med påtryck i ark och arkbitar: 7/10 öre 40 ex, 12/25 öre 200 ex, 12/65 öre 240 ex, 27/55 öre 191 ex och 27/65 öre 166 ex. F 19.000	600:-
783A	★. Pärm med dubbl. före 1938 inkl. flera bättre, t.ex. F 60, Landstorm F 124–25, etc. F ca 57000. Mest bra kval.	1.300:-	801	★. LANDSTORM. 19 olika inkl. F 123–25 etc. F ca 3700.	500:-
784P	★. Ca 45 Ringtyp inkl. dubbl. samt F11+14 def. F ca 39000 allt räknat.	1.200:-	802K	★★. Liten post med stora tjänste t.13 och lilla tjänste 1–5 kr med vm kr i fyrblock.	500:-
785K	★★. LÖSEN tandn. 13. 13 st fyrblock, inkl. 1 krona. Bra kval. F ca 12000	1.000:-	803P	★★. Kuvert med tusentals märken i ark+arkdelar Lilla riksvapnet–1955, t.ex. 600 ex F 87, etc.	500:-
787L	★★/★. Låda med ”bättre” märken från 1910–40-talen, bl.a. i strip och block, BC-/CB-par i fyrblock.	1.000:-	804A	★★/★. Parti Ringtyp–modernit i två album inkl. en del bättre som F 269BC ★ ★ och Garboblocket, etc.	500:-
788A	★★ gammal samling 1858–1973 i tre album med bl.a. Ringtyp i nyanser, många olika papper och vm på bandmärken. Många vackra stämplor samt några försändelser ingår. Bra kval.	1.000:-	805A	★★ samling 1944–83. Två vackra Estett-album, välbesatta. Inkl. sju sidor Oscar II–1930-tal.	500:-
789	★★/★ lösen t.14 postfriskt: 3 öre, 5 öre två ex, och 12 öre samt ostämplat: 6 öre och 1 kr t.13. Vackra ex. F 6.750	800:-	806L	Mest ★ ★. Låda med dubletter, 1940-talet fram till modern nominalvara.	500:-
790K	★★. LÅNGA TJÄNSTE t.13. Tolv st fyrblock inkl. Tj25 och 26. ca. 8000	800:-	807L	★★. Liten diverselåda bl.a. automathäften (kat. värde drygt 2300) t.ex. 27 st Tjörnbroarna. Liten häfteslot H134–75 kat. värde 2420. 30 st block Aguéli och lite till.	500:-
791P	★★. Gustaf V profil höger. Stor dubblettpost med bl.a. 10 öre små siffror i BCC-par. Flertalet mellan 100 och 200 st.	800:-	808	★★. Ringtyp 2–6 öre (5 öre med ”fatsättarskugga”) samt 1889 års provisorier. F 2600	400:-
792P	★★/★. Oscar II, lot ★ ★ två st 5 öre, två st 8 öre, 10, 15, 20 och 25 öre samt kpl F 61–64. F 2900. Samt tolv st med fasts.spår, bl.a. 10 öre mph, 20 och 25 öre, två st 30 öre, tre st 50 öre, 1 kr (F för dessa ca 6000). Även 10 öre v6 ★.	800:-	809K	★★. OSCAR Lot fem st fyrblock: F 52, 52c, 53, 54 ö. v. hörnmarginal, 55. Bra kval. F drygt 5000	400:-
793A	Mest ★ ★ samling 1938–84 i två Leuchtturm-album med fickor.	800:-	810K	★★. Liten postfrisk lot med Påtryck 1889, Oscar II och Tvåfärgad sifffertyp. Mycket fin kvalitet. F ca 4.200	400:-
794	★★/★ lot. Ovanliga bandmärken, Gustaf V profil vänster: 175Aa ★ ★, 175Aa ★, 181a, b ★ ★, 187a ★ ★, c ★, 189a ★, 190b ★ ★, 191a ★, b ★ ★. F 5.450	700:-	811P	★★/★ samling tjänste och lösen på Leuchtturmblad.	400:-
795K	★★/★ lot. Ovanliga bandmärken: 140Acx ★, 142Ecxz ★ ★ i femstrip, 144Ab ★ ★, 153b ★ ★ i trestrip, 155bz ★, 159a ★ ★, 165c, cx, cc ★ ★, 168c ★ ★, 169cxz ★ ★, 173bz ★ ★ i par. Fin kvalitet. F 5.300	700:-	812L	★★. Låda dubletter Oscar II till ca 1990, men mycket 1970-talet. Nom över 800.	400:-
			813	(★). SMÅ TJÄNSTE VM KRONA. Två st pappers-/färgprov 15 öre blå på vitt resp. gult papper. Breda marginaler. Samt ★ ★ ex 30 öre brun otandat, fasts. i den breda marginalen).	300:-
			814K	★★. Sex st BC/CB-par: 259, 321, 324. F 5150	300:-
			815P	★. Nio Visirblad med dubbl. mest 1938–60. F ca 13200 då 30 % av ★ ★ räknats.	300:-
			816L	★★. Låda med ”rester”.	300:-

## Nominalpartier / Face value lots

Nominalpartier / Face value lots					
817L	Större parti årssatser, böcker, häften, lösvikt 1976–2012. Nom. över 20000. Cirka 10 kg.	6.000:-	836A	Parti 1970–2000-tal inkl. elva souvenirark, etc. Nom ca 1600.	600:-
818L	Märken/häften i fem album och lösvikt 1968–ca 2010. Nom. 15000.	4.500:-	837A	Samling 1970–89 i Kabealbum. Nom ca 1750.	600:-
819L	Parti årssatser, 31 st 1973–2003. Nio olika årsböcker 1993–2009 samt bunt mappar/specialfoldrar, etc. Nom. drygt 10000. Cirka 11 kg.	3.000:-	838A	Samling 1964–82 i två Lindner Falzlosalbum. Nom ca 1280.	500:-
820L	Diverse mest lågvalörer i påsar med nom SEK 3000, samt häften 1950–80-tal inkl. en del bättre, många med högt katalogvärde i förhållande till nominalen. Nom ca 5900. (Totalt alltså nom 8900), förmånligt utrop!	3.000:-	839L	Lot 1970–80tal. Nom. 1600.	400:-
821L	Ask med häften 1980–2000-tal. Nom ca 7200.	2.700:-	840L	Rullar. Tio st hundrullar: 20 öre Nya Sverige Minnet, 10 öre Gustaf V profil höger (F 273A1), 30 öre Nobel, 30 öre Sjärräddningssällskapet, 40 öre Sjöpost, 90 öre Vattenfall, 15 och 100 öre V v. Heidenstam, 170 öre H Branting och 105 öre EA Karlfeldt. F 32.500.	1.300:-
822L	Låda häften och lösvikt 1960–90-tal, 25 st årssatser 1971–96. Även två påsar 1940–50-tal – ej räknade. Nom. ca 7200.	2.000:-	841L	Rullar. Post med 42 st hundrullar från 1940–70-talen, bl.a. tre rullar 25 öre orange Gustaf V profil höger, 40 öre Sveriges järnväg, 2 kr Visby ringmur. Nominal ca 2000.	1.000:-
823L	1960–1990-tal i flyttkartong. 17 restsamlingar med xx. Mest bra kval. Cirka 20 kg.	2.000:-	842L	Rullar. Post med 44 st hundrullar från 1940–70-talen, bl.a. 1 kr CJL Almqvist. Nominal ca 1500.	900:-
824L	Låda med dubletter ca 1965–1990, även några häften.	2.000:-	843L	Rullar. Post med 39 st hundrullar från 1940–70-talen, bl.a. 80 öre S Lagerlöf, 80 öre N Söderblom, 75 öre Allmogemålningar, 70 och 100 öre CEPT 1969. Nominal ca 1500.	900:-
825A	Samling 1975–99 i Leuchtturm Lighthouse album. Nom ca 4700.	1.800:-	844L	Rullar. Post med 45 st hundrullar från 1940–70-talen, bl.a. många Nobel-rullar. Nominal ca 2000.	800:-
826L	Lot årssatser, häftesatser, specialfoldrar 1975–2002. Även årsböcker 1999 och 2000. Nom. 6400.	1.800:-	845L	Rullar. 13 st hundrullar från 1930, 1960-talet bl.a. 1 kr Almqvist, 2,70 kr VM i handboll. Nom 760, F 12.600.	500:-
827L	Låda sorterat/osorterat mest valörer 5 öre–ca 4 kr. Även en del häften. Nom. 5100.	1.000:-	846L	Rullar. F 277, 1940 Gustaf V stora siffror 25 öre orange i tio st hundrullar. F 18000.	500:-
828L	Häften mest 1980–2000. Nom ca 2620.	1.000:-		<b>Årssatser, årsböcker, etc. / Year sets, year books, etc.</b>	
829L	Parti mest 1970–80tal inkl. häftesårssats 1989 etc. Nom ca 2270.	900:-	847L	Parti 65 st 1973–98 + ett par specialmappar. Nom. ca 9000.	2.500:-
830A	Lindner Falzlosalbum med häften 2005–07. Nom ca 2140.	800:-	848L	Årsböcker. 2005–07, 2010–12. Nom drygt 2800.	1.100:-
831L	Låda med huvudsakligen 1970–80-talshäften. Philatelia 2005 ca 5.950, nominal 1850 + ett rabatthäfte.	800:-		<b>Rabatthäftespartier / Discount booklet lots</b>	
832L	Märken och häften mest 1970–2000. Nom ca 2100.	800:-	851P	Rabatthäften. 44 st varav 36 inom Norden.	4.000:-
833L	Låda med mest specialfoldrar och minnehäften etc. Nom för ★ ★ ca 2150.	800:-	852A	Rabatthäften. 44 st varav 41 inom Norden.	4.000:-
834A	Samling 2003–07 på Postens motivblad. Nom ca 1850.	700:-	853P	Rabatthäften. 32 ex 1981–90.	3.200:-
835A	Parti med bl.a. samling 1960–76 i Leuchtturmalbum, årssats 1989, 20 Företagspost etc. Nom ca 1870.	700:-	854P	Rabatthäften. 17 st, alla inom Norden.	1.500:-
			855K	Rabatthäften. Sex st, alla inom Norden.	500:-

856Lv	Stpl 1855–40-tal i nio stora insticksböcker med bättre som 6 och 8 skilling, Kongress och Jubileum komplett, 15 öre Profil vänster ex, m.m. Mycket dubletter Vapen, Ringtyp, o.s.v. Mest bra kval. Cirka 16 kg.	8.000:-	879K	Stpl. RINGTYP t.13 UPH. 46 st lösa märken och ett klipp, de flesta med läsbara – praktstplr.	1.000:-
857A	Stpl samling 1855–1972 i Leuchtturm-album med fickor. Bl.a. F 2i, 3, 4, 5 (de tre sistnämnda rep.), 15c, 37 (kht), komplett Landstorm, Kongress och Förening, samt de flesta BC-/CB-paren. Även en del vackra stämplrar. I början ngt. blandad, sedan bra kval. (1500)	7.000:-	880K	Stpl. TJÄNSTE TANDN. 14. Lot 18 märken + två ex 10/24 öre. Flera med läsbara stämplrar. F ca 8000.	1.000:-
858A	Stpl samling/parti 12 öre Vapentyp i insticksbok. Allt plåtat, plåt 5–8, med upp till ca tio ex av resp. pos. med skruvavtryck, inskav och mycket annat. Trevlig samling. Ex. Harbrecht. Ngt blandad kval. (1700)	5.000:-	881P	Stpl. LÅNGA TJÄNSTE t.13. 85 st, de flesta med läsbart – praktstämplrar.	1.000:-
859A	Stpl samling 1855–1969 i Leuchtturm-album med fickor. Trevlig samling med många goda stämplrar, nyanser, vattenmärken, Kongressen och Jubileet kpl (dock utan vm), många BC-/CB-par. Mest god kval. (>1000)	5.000:-	882A	Stpl samling 1858–1959 i insticksbok. Bra bandmärkesavsnitt med bra vm samt fem st BC-/CB-par och därefter alla BB-par. Inga maskinstämplrar. Bra kval. Katalogvärde enligt inlämnaren F 46.400	1.000:-
860A	Stpl samling 1855–1942 i fint album utan fickor. Innehållsrik. Gråultramarin 4 skill, Vapen men några nyanser (ej 9 öre), 17 öre Lejon, Ringtyp t.14 med nyanser (ej 4 öre), tandn.13 uph kpl med nyanser utom 1 Rd. Mph med nyanser, Kongress kpl utom 2 kr men med grönbå. Förening kpl med 30 öre grönbå. Lösen t.14 och 13 kpl, långa tjänste t.14 kpl utom 6 öre med mera. Många fina stämplrar ger mervärde. Mest god kval.	3.500:-	883A	Stpl samling 1855–1952 i Leuchtturm-album med fickor. Ringtyp, Landstormen I–III (tre märken saknas), 1924 års serier t.o.m. 80 öre, några BC-/CB-par.	1.000:-
861P	Vällylld samling 1855–1958 med bl.a. Ringtyp nästan kpl, Kongressen kpl och Föreningen t.o.m. 2 kr, många BC-/CB-par. Blandad kval.	3.500:-	884A	Stpl parti RINGTYP i insticksbok. Mest tandning 13, men även en del 14, samt endast ett litet antal ph. Samtliga valörer utom 1 rdr är representerade, ofta i hundratals per märke, samt 12 öre i ca 1500 ex fördelade på F 21 och 32. Facit utan hänsyn till nyanser när allt räknats som tn. 13 ca 53.000 enl. inl. Blandad kval. (3100)	1.000:-
862A	Stpl samling 12 öre Vapentyp i SAFE dual album. Samtliga med 1855 års tandning och positionsbestämda från plåt 5-6, upp till ca tio st av varje position, inkl. många läsbara stämplrar. Bl.a. skruvavtryck, dubbeltänder, m.m. Trevlig och ovanlig sammanställning. (900)	3.000:-	885L	Stpl parti 1855–1920 på instickskort. Skilling–Medaljong. Många fina stämplrar. Möjligheter till varianter och avarter. Mycket Oscar II. Lågt utrop! Mest bra kval. (Hundratals)	1.000:-
863A	Mest stpl samling. VARIANTER. En omfattande och mycket trevlig restsamling på 60 egenhändigt förtryckta utställningsblad, Vapen–modernt. Bl.a. plåtsprickor, retuscheringar, spegeltryck, plåtskador, tandningsfel, dubbelpräglningar, färgfel, pappersfel med mera. Även ett par försändelser och häften. 20 sidor avbildade på internet. Ngt blandad kval.	2.000:-	886L	Stpl. Samling 1858–2011 i tre Leuchtturmalbum samt tre tjocka inst.album med tusentals dubbl. 1858–2014. Även maxikort 1981–2005, div. brev och bunt FDC, etc. Cirka 18 kg.	1.000:-
864A	Mest stpl samling 1855–1970-tal i Visiralbum. Inkl. t.ex. F 2 (fht) och 27, plus tjänste m.m. Ofta flera ex av varje märke inkl. en del vm, varianter samt en del stämplrar. Mest god kval. (1000)	2.000:-	887A	Stpl. Samlingar i tre album klassiskt–1960 inkl. flera Landstorm och 1924 års, tjänste och lösen, etc. Ngt blandad kval.	900:-
865A	Stpl samling 1855–1969 i Visiralbum utan fickor. Bl.a. snygg fyra st, båda 1924 års t.o.m. 1 kr och annat ”mellanmaterial”, Facit ca SEK 30000. Mest bra kval.	2.000:-	888L	Mest stpl. Intressant låda med tusentals märken och hundratals brev/kort, t.ex. samling 4 skill–1990-tal i två Visirpärmar. Även en hel del utland. Cirka 31 kg.	900:-
866A	Stpl samling 1858–1975 i album med bl.a. Föreningen 1924 kpl, BC-/CB-par. Ngt blandad kval.	2.000:-	889K	Stpl. RINGTYP MPH. 48 st lösa märken och ett klipp med läsbara – praktstämplrar.	800:-
867L	Stpl parti 1940–2000-tal. Fyra insticksböcker med Betoning på PAR OCH BLOCK mest 1990–2000-tal med många vackra utvalda stämplrar, totalt katalogvärde enl. inl. SEK 35500. Dessutom sju visirblad med en del vackra stämplrar, ej värderat. Bra kval.	2.000:-	890P	Stpl. 70 st utvalda märken med vackra stämplrar, avarter och många är nyanserade, Liggande Lejon–bandmärken.	800:-
868K	Stpl. LIGGANDE LEJON. Sex ex 3 öre varav ett typ 1 (kt).	1.500:-	891P	Stpl samling RINGTYP tn. 13 på Visirblad. Läsbara–praktstämplrar, inkl. 21 st klipp, samt några tjänste och ett lösenmärke. Blandad kval. (110)	800:-
869P	Stpl samling 1855–1924 på blad. Bl.a. fin 4 skill, något defekt 8 skill. Svart och brun lokal, Vapentyp kpl, 17 öre Lejon, m.m. Kongress och Förening kpl ★ (några valörer tyvärr fastklitrade). Ngt blandad kval. över 20000	1.500:-	892P	Stpl samling Vapentyp och Liggande Lejon. Bl.a. läsbara–vackra stämplrar. F 11400 utan hänsyn till nyanser. Blandad kval. (30)	800:-
870P	Stpl. LÅNGA TJÄNSTE t. 13. Studiesamling bl.a. varianter och nyanser, många med läsbara - snygga stämplrar. (250)	1.500:-	893P	Stpl. OSCAR. Samling varianter och udda stämplrar, bl.a. snede, perfins, spegeltryck, korkstplr, utländska stplr, mottagningsbevis, bläckmakuleringar. Fin kvalitet. (80)	800:-
871P	Stpl. Dubblettlot Vapentyp–Ringtyp mph på nio visirblad. F enl. inl. ca 18000. Även 3 skill bco F 1a med intyg Strandell – reparerat och defekter – typisk luckfyllare. Ngt blandad kval.	1.500:-	894A	Stpl. Två pärmar med dubbl. 1953–2013 inkl. mycket par och en del stämplrar. Även pärm med julmärken inkl. flera ★★ helark.	800:-
872P	Stpl lot Tjänste 1 kr tandning 14 i enheter (bl.a. 16 block) och på brevstycken samt som masslösen. Intressant lot för studiesamlaren.	1.500:-	895A	Mest stpl. Album med hundratals märken inkl. framför allt bra tjänste och lösen, skyddsperf, stämpelmärken och julmärken, etc. inkl. en del utland.	800:-
873A	Stpl. LÅNGA TJÄNSTE T.13. Dubblettparti i insticksbok, bl.a. nio st 6 öre, 13 st 24 öre, 19 st 50 öre typ 1, åtta st påtryck F 25, fyra st F 26. Flera vackra stämplrar och nyanser.	1.500:-	896A	Stpl. Tjockt visiralbum dubblettparti 1973–2000. Gott om prakt–lyxstämplrar.	800:-
874K	Stpl lot. Ovanliga bandmärken: 143Acz, 148Acxz, 151Cbz, 156CXZ i trestrip, 159bz i par, 162cx, 165cx, cc, bz, och 179Abzf, 179Abzg. F 7.950	1.200:-	897K	Stpl. Utvalda stämplrar, flera prakt, på Vapentyp öre–bandmärken med bättre papper. (F 151Aa, två ex) och vm, stora tjänste, bl.a. 1 krona blå/brun, tandn. 13, typ I. 19 ex i fyr- eller femstrip, tre olika nyanser: a, d och e och lösen militärpostmärken med varianter. (76)	700:-
875P	Stpl. LÅNGA TJÄNSTE t.13. 92 st, de flesta praktstämplrade.	1.200:-	898P	Stpl. RINGTYP t.13 UPH. 92 märken, många med läsbara–praktstämplrar.	700:-
876A	Stpl samling 1858–1949 i album. Bra startsamling med en del Ringtyp, Kongress/Förening t.o.m. 80 öre, en del BB-par. Två sidor god helgmärken, etc. Blandad kval.	1.200:-	899P	Stpl. RINGTYP t.14. Studiesamling med nyanser och läsbara - praktstämplrar. (53)	700:-
877	Stpl. LIGGANDE LEJON. Liten lot – 3 öre typ 1 kort tand, tre st fina 17-öringar samt 20 öre stpl ÖSB.	1.000:-	900A	Stpl. Tre insticksalbum med stämplrade dubletter, Vapentyp öre–ca 1990.	700:-
878K	Stpl lot. Ett trettiotal BC/CB-PAR (där ett Berzelius CB och ett Ling BC är på brev och ett Bellman BC på kort). Bl.a. stora siffror BC (på klipp, vilket även några andra är) och 11 Bellmanpar förutom brevet).	1.000:-	901A	Stpl. VARIANTER på Oscar II. Studiesamling hundra märken samt lite brev.	700:-
			902K	Stpl. VAPEN. 5 öre, sex st 24 öre och fyra st 30 öre. Fräscha ex, ett par med fina stämplrar.	600:-
			903A	Stpl. Album med större stämplrade block/ark. Tvåfärgad sifvertyp–påtryck på Gustaf V i medaljong, stämplrade 1914–27. F över 21.000	600:-
			904A	Stpl. VARIANTER PÅ MEDALJONG–MODERNT. Studiesamling på 40 brev och fem klipp.	600:-
			905A	Stpl samling Ringtyp–1945 i album utan fickor. Bra som grundsamling, en del bättre t.ex. Landstorm I och III kpl, en del vattenmärken 1920-tal, tolv st BC/CB, fint par 344BB stpl 1943, m.m. En del vackra stämplrar ger mervärde.	600:-
			906	Stpl. Ringtyp t.14, 3 öre–1 Rd, 14 ex, några extra ex med olika nyanser. Katalogvärde enligt inlämnaren 5900	500:-
			907K	Stpl lot. Sju äldre auktionsobjekt med ursprungligt utrop ca SEK 2000, bl.a. reparerad 8 sk, ett Slottet CB, två st dito BC i fyrblock, tre Ringtypsmärken med fina stämplrar och ett Bellmanpar BB lyxstpl Mellerud.	500:-

908K	Stpl. RINGTYP. Lot ett fyrblock, två klipp och 15 lösa märken, många praktstämplor, mest städer, m.m.	500:-	923L	Stpl. Hundrabuntar. Nio st 10 öre Oscar koppartryck, samt åtta st 15 öre lila profil vänster. Även ett tiotal småbuntar. Ogenomgången.	500:-
909K	Stpl. RINGTYP. Lot två st fyrblock och 14 lösa märken, flera praktstämplor, några försöksstämplor, m.m.	500:-	924	Stpl lot. Sex bättre stämplor: Bl.a. lyxstämplat Helsingborg på F43, dito F 82 lyxstämplat Värmlands Braffors, 151Ad prakt Kvänum etc. Tidigare utropspris SEK 1800.	400:-
910K	Stpl lot 30 märken 1920-tal-modern, flera bättre t.ex. Kongress/Förening, tre st BC/CB, flera med praktstpl, etc. Högt värde.	500:-	925K	Stpl. RINGTYP t.14. 18 st märken, de flesta med snygga och läsbara stämplor.	400:-
911K	Stpl lot klassiskt på instickskort inkl. två vackra fyrskillingar och god variation på nyanser på 12 öre Vapentyp. Totalt 32 märken.	500:-	926A	Stpl samling 1920-49 i två album inkl. mycket bandmärken och flera 1924 års. bättre tjänste och lösen, etc. Mest bra kval.	400:-
912P	Stpl parti 1874-1919 på Visirblad. Ringtyp, stora och små tjänste, samt lösen. En del rätt fina stämplor i partiet. Såväl t.14 som t.13. Mest god kval. (>450)	500:-	927L	Stpl. Låda med tusentals märken sorterade i kuvert Oscar II-modern, div. militärbrev och FDC, etc.	400:-
913P	Stpl. RINGTYP MPH. Studiesamling 81 märken, många med läsbara - praktstämplor.	500:-	928	Stpl lot RINGTYP t.13 & ph, elva märken med spegeltryck på instickskort. Samtliga olika, förutom en dubblett på F 32. (11)	300:-
914P	Stpl. LÅNGA TJÄNSTE T.14. Komplet serie, fin kvalitet och goda stämplor. Tre st extra 6-öringar i nyanser.	500:-	929	Stpl. VAPEN. Sex st 12 öre och en 24-öring, alla snyggt stämplade.	300:-
915P	Stpl parti 1858-1949 på Visirblad. Parti stämplade märken (mest prakt- och lyxstämplor), exvis BERSBO, RUDSKOGA, RISSNA, HÖGSÄTERSBY. Något varierande kvalitet på märkena. Ngt blandad kval. (48)	500:-	930	Stpl. 16 mest bättre bandmärken. T.ex. 141a, bättre vm och ngt kurios, etc.	300:-
916A	Stpl dubblettlager par 1930-90-tal i "överfylld" insticksbok. Mycket 1940-50-tal och även häftesblock. Högt värde.	500:-	931	Stpl. Liten lot lösen F 1, 6, 16x2, 19x3, 20.	300:-
917A	Stpl. Samling Vapen-1970 i Leuchtturm Lighthouse-album med fickor inkl. en del lite bättre märken. Mest bra kval. (1000)	500:-	932K	Stpl lot Ringtyp. Utvalda vackra ex med läsbara till prakt-/LYX-stämplor. Mest F 46, men även ett par t.14, plus ett 24 öre Vapentyp. (21)	300:-
918A	Stpl. Samling 1858-2010, många olika märken. F ca 22600.	500:-	933K	Stpl lot Lilla riksvapnet och Medaljong, Bl.a. flera intressanta stämplor och vm, m.m. Ett fyrblock, två klipp och 13 lösa märken.	300:-
919A	Stpl samling 1943-73 i tre album. Valfyllt. Några fina stämplor.	500:-	934K	Stpl lot fel-perforerade/-skurna märken Oscar-bandmärken. (18)	300:-
920A	Stpl. Album med dubletter, Ringtyp-bandmärken, huvudsakligen bandmärken.	500:-	935K	☒ Stpl. Litet parti skyddsperforeringar inkl. ett brev till Finland.	300:-
921A	Stpl parti 1880-tal-modern. ORTSTÄMPLAR Helsingborg och Jönköping i visiralbum, nära 1400 st inkl. en hel del fina, samt album med mest tjänste/lösen, samt en del automathäftesblock inkl. HA6.	500:-	936K	Mest stpl lot plåtskarvtecken siffror och punkter. (14)	300:-
922L	Stpl. Låda med bl.a. tre insticksalbum med dubletter, Ringtyp-ca 1980, ask med bl.a. stämplade block och häften. (2500-3000)	500:-	937K	Stpl lot 1880-1908 på instickskort. Åtta st stora tjänstemärken med fina stämplor (bl a FRIDLEFSTAD, HOLMEDALS-BERGERUD, WERNAMO - blå stämpel). Även ett ex nr Tj26 med fin stpl Årjeng 15.5.1896. Mest god kval. (8)	300:-
			938A	Stpl. Album med ca 600 st 10 öre Oscar II och 4 öre Tvåfärgad siffertyp.	300:-
			939L	Buntar. Ca 1150 st hundrabuntar ca 1940-80-tal.	500:-

## Frimärkssamlingar med blandat innehåll Sverige / Mixed stamp collections Sweden

940A	★ ★ / ★ / ○ samling 1920-49 i album. Flera bättre 1920-tal, t.ex. 144Acxz ★, 145Ea ★ ★, 156cex, 159bz, 162cx, 168bz stpl. Kongress blandat ★ ★ / ★, Förening kpl ★. Kpl ★ ★ Lützen, Postbanken, Posten 1936. Från 1930 oftast både ★ ★ / ★ och stpl. Flera BC/CB, en del vackra stämplor - mervärde. F drygt 41000	3.000:-	950P	★ ★ / ★ / ○ samling/parti 1895-1970 på Visirblad med fickor. Innehåller bl.a. Gustaf V-häften med cyls, ett postfriskt fyrstrip av F 165b, marginalblock av märken i olika storlekar, fina stämplor (både äldre och nyare), m.m. Bra kval. (>350)	700:-
941P	★ / ○ parti Ringtyp-ca 1930 på blad. Högt katalogvärde då bl.a. bättre Oscar och ett stort antal 1924 års ingår. Förmånligt utrop! Hela objektet visas på www.philea.se. Mest bra kval.	2.000:-	951A	★ ★ / ★ / ○ samling 1855-1981 i två album med fickor. Före 1950 i huvudsak stämplat och i blandad kvalitet, därefter huvudsakligen ★ ★ / ★ och i bra kvalitet.	700:-
942P	★ ★ / ★ / ○ parti. Gustaf V i Medaljong i nyanser, och med ett flertal varianter som tydliga dragspel. Även flera prakt/lyx-stämplor.	1.500:-	952A	Blandat samling/parti ca 1858-1968 i insticksbok. Bl.a. Luftpost 1920, serie med cz stpl, Förening 1 kr, praktex ★, stora och små tjänste, BC-/CB-par, postfriska serier mellan 1957-1968. Se bilder på www.philea.se.	700:-
943A	★ ★ / ★ / ○ samling 1858-1969 i Leuchtturm-album med fickor. I början blandad, sedan bra kval.	1.200:-	953P	★ / ○ samling Ringtyp-1963 på blad, med bl.a. BC-/CB-par, t.ex. 273BC/CB ★.	500:-
944A	★ ★ / ★ / ○ 1877-1986 i två Leuchtturm-album. Bl.a. en del bättre äldre, BC-par och mycket nominal. Mest bra kval.	1.200:-	954P	★ / ○. Stämplad samling Medaljong med och utan vm krona, nyanser och vm KPv, ett par försändelser. Album ★ 1920-tal, med bl.a. en del vm bra värde men mycket blandad kvalitet.	500:-
945K	★ ★ / ★ / ○. Lot Vapen-1940-tal med flera bättre märken. T.ex. F 12 och 37 stpl, sistnämnda med manipulerad tandning, F 37N ★, stämplor, etc. (200)	1.000:-	955P	★ ★ / ★ / ○ lot. F50 (10/12 påtryck 1889), 2 ex med prakt/lyx-stpl Falun-Gefle resp Jäders Bruk, vidare två visirbla dmed bla STYRSÖ på stora tjänste t14, 24ö, kpl x serie Postverket och en del extra xx valörer etc förmånligt utrop!	500:-
946P	★ ★ / ★ / ○ samling/parti 1855-1941 på Visirblad utan fickor. Bl.a. med två st 4 sk bco, en del bättre stämplor på Stora tjänste, Landstorm I och II. En mycket fin Vapentyp 24 öre (stpl Varberg 18.8.1870). Ngt blandad kval. (150)	1.000:-	956	★ ★ / ★ / ○. Sex märken ur 1924 års serier: 208 ★ ★, 212 ★ ★, cx ★, cxz ★ ★, 216a ○, 216b ○. F 3000	400:-
947L	★ ★ / ○ 1970-80-tal i kartong. Häften, serier, FDC i postens kuvert, dessutom häften, strip separat. Mest bra kval.	1.000:-	<b>Stämpelmärken samlingar / Revenues collections</b>		
948A	★ / ○. Samling 1855-1958 i Visiralbum inkl. flera Kongress + UPU, F 273BC, etc. Även pärm med 65 FDC 1938-61. Ngt bl. kval.	900:-	957P	Lot enkla beläggningsstämplor av 1895 års typ. 50-25000 kr blå på olika papper (t.ex. virmarkering) eller färgnyans, 2-3 olika av varje valör. F 1500++ (20)	300:-
949K	★ ★ / ★ / ○. Liten post Ringtyp-1940 med bl.a. fem st 5 öre Oscar II ★ ★ med omv vm, många BC-/CB-par. Hela objektet finns avbildat på www.philea.se.	700:-	<b>Lokalpostsamlingar / Local post collections</b>		
			958A	Ca 150 häften Karlskrona lokalpost, många olika.	400:-
			959P	Göteborg Lokalförsändelser 1946. Sju st fönsterkuvert varav sex med firmaavsändare.	300:-

## Häftessamlingar / Booklet collections

960L	<b>Samling hundratals häften H52-284 på blad inkl. många bättre + markeringar. F ca 168000 utan tillägg för markeringar. Cirka 10 kg.</b>	<b>12.000:-</b>	964L	Stort dubblettparti i lådor. Mycket fin kvalitet. HA4B 62 st, HA6 RV/OV 15 st av vardera, HA7 RH/OH 44 resp 29 st, HA8 36 st, HA9 ca 159 st, HA10 ca 80 st, HA11 215 st, HA12 490 st, HA13 155 st, HA14 335 st, HA 15 360 st, HA 16 179 st, HA 17 175 st samt HA 18B 35 st. Nom ca 2770. F 90.000. (2380)	3.000:-
961L	Stort dubblettparti i fullmatad skolåda ca 1966-2001, flera med signaler. Nom. drygt 18500.	5.000:-	965A	Ca 65 ex 1940-58 inkl. dubbl. T.ex. H55, 57, 59, 65. F 21000.	1.500:-
962L	Stort dubblettparti 1940-2000-talen i sex st pergamynlådor. Mycket högt nominalvärde. Cirka 10 kg.	4.000:-	966L	Skokartong full med automathäften, mycket mark.	1.500:-
963P	Intressant lot sex olika provhäften varav fem S. Ewert.	3.000:-	967L	Kartong med hundratals automathäften. F drygt 19000.	1.500:-

968K	Post med 1930–50-talshäften. Några ej kompletta. Högt katalogvärde.	1.200:-	976K	Sex olika TRIPPLAR: H361, 402, 415, 466, 495 och 546.	500:-
969L	Parti H176–471.Nom. drygt 4000. Gott om tidiga kombihäften.	1.200:-	977	Tre häften: 20 kr Svanar H212B, 50 kr Jaktfalk H329A, B. F 3.200	400:-
970A	Samling H52–130 inkl. flera bättre och en del mark, fåtal dubbl. F ca 20800. (90)	1.000:-	978P	Samling varianter 1940-tal–modernt på sju blad. Plåtfel, felskuret häftesomslag, gummering på omslag i stället för märken m.m. Inkl. automathäften, samt även ett par märken. (22)	300:-
971L	Dubblättpost 1960–70-talshäften, bl.a. 50 st Riksregalierna. Nom ca 2.900 kr.	1.000:-	979A	Samling 1954–1985 i Visiralbum med fickor. HA 2-26. Totalt 115 häften. Hela och delade cyls, hela och delade knr och rtr ingår i materialet. Mycket bra kval.	300:-
972L	Parti. Bra dubblättparti 1950–60-tal med bl.a. 20-talet VM på skidor, 24 häften 15 öre VM i fotboll, etc. Facit över 22000.	1.000:-	980A	Automathäftessamling HA2–26 i album. Cyls o.dyl. förekommer. (130)	300:-
973L	Kartotekslåda med drygt 300 häften 1921-68. F ca 21000.	800:-	981L	Låda med massor av automathäften fr.o.m. HA2. Högt katalogvärde.	300:-
975K	TRIPPLAR, åtta st: SH22, 24, 28, 29, 31, 33, 34, 38.	500:-	982P	Lot läsbart–praktstämplor Ringtyp–1960-tal. (195)	1.500:-

## Stämpelsamlingar / Cancellation collections

983A	Samling/post med utländska stämplor på svenska märken och försändelser, Vapentyp–ca 1920, även några utländska ingår. (90)	1.500:-	1000K	JÄRNVÄGSPPOST 2. Dubblättlot 37 st 10 öre boktryck Oscar II. Många snygga och bra.	700:-
984A	E-LÄN. Dubblättsamling ca 360 ex mest Ringtyp–1970 varav drygt 100 försändelser inkl. många prakt/lyx och bra stämplor. T.ex. vackra Rommetorp och Tisnarbo på vykort Medaljong, Vistinge på Oscar II, Prestköp, Regna och Skönnarbo på Ringtyp, en del järnväg, etc.	1.300:-	1001K	JÄRNVÄGSPPOST 1. 69 st, helt övervägande Oscar, många bra och AB-praktstämplor.	700:-
985P	SKARABORG Lot läsbart–prakt, Ringtyp–1940-tal. (137)	1.200:-	1002K	JÄRNVÄGSPPOST 1 + 2. 75 märken, helt övervägande Ringtyp och Oscar II. Många snygga och bra.	700:-
986P	Lot läsbart–prakt, Oscar II–1980-tal. (221)	1.200:-	1003P	Lot 280 lösa märken och 15 klipp Vapen–modernt med läsbara -praktstämplor.	700:-
987A	W-LÄN. Dubblättsamling ca 3500 ex Vapen-modernt i två album inkl. många Oscar. Mycket småorter och flera vackra.	1.200:-	1004	Lösen t.13. Elva märken med udda stpl. t.ex. R, OINLÖST, REG, etc.	600:-
988K	Ringtyp t.13 uph. 61 märken, alla med AB-praktstämplor.	1.000:-	1005A	Två album med ca 1550 stämplor, mest tjänste, Gustaf V profil vänster 15 öre samt Tre Kronor inkl. flera vackra.	600:-
989K	RINGTYP t.13 uph. 88 st märken så gott som alla med AB-praktstämplor.	1.000:-	1006	SLITE 4-kantstämpel på tre st Ringtyp, två st Oscar II och 10 öre långa tjänste.	500:-
990K	RINGTYP t. 14. 31 st märken, AB-praktstämplor.	1.000:-	1007	Fyra olika lösenmärken t.13 med T-stämpel inom ram.	500:-
991K	91 st Oscar II–Medaljong, inkl. tjänste, de flesta med prakt-lyxstplr.	1.000:-	1008K	Drygt 170 ex nästan enbart Oscar II, mest med utvalda stplr inkl. en del bättre + vackra.	500:-
992K	LÖSEN t.13. 27 märken med udda stämplor t.ex. Wårde, R, etc.	1.000:-	1009K	JÄRNVÄGSPPOST 2. 24 st ringtyp 1870–80-tal, flera fina och bra.	500:-
993P	Samling Oscar och Lilla Riksvapnet på lösblad. Nästa alla prakt-lyx och många mindre orter, t.ex. Nerikes Vinö, Vamlingbo, Skåne-Tranås mfl. (85)	1.000:-	1010P	Samling ENKÖPING, förfilateli–1970-tal på blad och löst. Olika stämpeltyper, plus flera försändelser. (90)	500:-
994A	T-LÄN. Dubblättsamling ca 1400 ex Ringtyp–modernt inkl. många Oscar II. Mycket småorter och flera vackra.	1.000:-	1011A	Samling båtpost med specialstämplor, m.m. 85 st i en mindre FDC-pärm.	500:-
995A	Samling. Två samlingar 1920-tal–modernt med bl.a. postombud, häftesblock, mindre orter, många prakt/lyx, totalt ca 2000 märken.	1.000:-	1012A	Samling på Christer Karlssons blad, Oscar till 1950-talet. (750)	500:-
996A	D-LÄN på bandmärken i Visiralbum. Läsbara-praktstämplor, inkl. dubletter. Utöver många vackra stämplor även en del nyanser och vm. Ngt blandad kval. (1200)	1.000:-	1013L	Parti om flera hundra minnespoststämplor på brev och vykort (en del PT-kort) – några dubletter finns – i en liten garderobskartong.	500:-
997P	D-LÄN (mest) på Visirblad. Utvalda läsbara till praktstämplor huvudsakligen på tjänste och Medaljong, inkl. 17 st med postalvärde 100 kr eller mer. Ngt blandad kval. (50)	800:-	1014P	Fem tidningar 1850–60-tal med tidningsstämplor 1 1/4, 5/16, 3/10, 2/10 och 4/10 öre.	400:-
998P	Samling 1880-1960-tal på fyra visirblad. Läsbara till prakt, totalt 246st. Bra kval.	800:-	1015	FÖRSÖKSSTÄMPLAR. Ventilstämpel ÖREBRO 15.5.1879 på 12 öre långa tjänste t.14, klipp. Del av dito på skadat 24 öre långa tjänste t.14. Del av sidvänd ventil WENERSBORG 19.5.1879.	300:-
999	JÄRNVÄGSPPOST 2. Sju olika, alla på 12 öre Vapen, de flesta i utmärkt kvalitet.	700:-	1016K	MILITÄR SJÖPOST. Drygt 30 objekt HMS Carlskrona + Gotlands Örlogspost 1947–88.	300:-
			1017K	Ca 70 mest vackra stämplor Oscar II–modernt samt ngt fluor, etc.	300:-
			1018P	Samling utländska stämplor på svenska märken 1870–1910-talen på blad. Finska stämplor inkl. några korkstämplor. (50)	300:-
			1019L	Parti om flera hundra minnespoststämplor på brev - en del dubletter ingår.	300:-

## FDC-samlingar / FDC collections

1020L	Ca 225 FDC 2007–11 inkl. dubletter. Nom över 10000.	1.200:-	1022L	110 FDC 2007–11, tio ex av varje (elva olika). Nom ca 4000.	600:-
1021L	Samling 1932–78 i fem album. Många bra t.ex. Postsparbanken, Postverket kpl på ett brev, 20 kr Svanar 4.5.1942, 5 kr Slottet 17.9.1958, Bildsten BB. Från 1962 har de flesta vinjetter.	1.000:-	1023L	Parti Ca.1932–1949. Även några minnesstämplor och utländska censurerade försändelser.	400:-

## Brevsamlingar / Cover collections

1024K	Fyra adresskort till paketförsändelse: 1 kr från BOLLNÄS 1899, VÅRDE 1 kr×21 och 50 öre STOCKHOLM 14.7.90 från KONGL. MYNTVERKET (vikt), 30 öre BORÅS 20.12.84 och 50+20+5 öre STOCKHOLM 11.11.86.	1.500:-	1027A	Samling förfilateli–1941 i Visiralbum. Bl.a. bandeustämpel, rakstämpel MARIESTAD, halvcirkelformade fribrevsstämplor, samt även ett par utländska förfilatelibrev. Senare perioden med flera lokala trycksaker, samt ett rek luftpostbrev till Hawaii. Mest god kval. (28)	1.000:-
1025A	Ca 1900–2000 i album. Fartyg. Album med ca 120 försändelser, kuvert och vykort, stämplor, ca 1900–2000 inkl. några utländska. Huvudsakligen från Svenska Amerikalinjen, Trelleborg–Sassnitz. Trevlig samling! Bra kval. (ca 120)	1.500:-	1028A	Samling med 40 st fartygsförsändelser, 1888–1985, även några utländska, många med ”Paquebot”-stämplor.	800:-
1026P	Fem bättre brev: Pfsk Ringtyp 45 öres porto till Norge. Rek Ringtyp 30 öres porto till Norge. 20 öre Ringtyp brev till Italien. 273CB på inrikes brev. Intressant brev med LOKALPOSTEN GÖTEBORG. På baksidan fyrkant Nuvarande adress okänd. Lösenbelagt med 20 öre – par 10 öre Lützen fyrkant. GÖTEBORG 18.2.33. (Två fula tejpuster).	1.000:-	1029P	Bra lot (15) inkl. Ramundeboda fyrkantspl 1857, två ex Christianstad kronostpl, flera med innehåll till Jonas Bagge, etc.	700:-
			1030P	Intressant lot 25 brev varav sex med fyrkantstpl inkl. Strömsholm 1841, 45 öre lösenstpl 1858, Schöfde bågstpl 1837, några tredjestånds, etc.	700:-

1031P	Intressant lot drygt 30 ex äldre-modernt. T.ex. 4-öres lokalkuvert stpl 1895, 15 rektangulära LBB-stpl på insättningskvitton, Trelleborg-Sässnitz 23.5.35 typ 2, fyra telegram, PS-kort, en påsvinjet 1958, etc.	700:-	1048L	Bunt militärbrev bl.a. många 1940-tal med innehåll. Drygt 20 brev med Göteborgsanknytning. Drygt 50 brev/vykort Oscar II-1950-tal, många vackra stämplor, m.m.	500:-
1032L	Diverselåda bl.a. fin samling gamla helsaker snyggt monterade på A4-blad. Samling ★★ militärbrev bl.a. M1 och 8. Utmärkt kvalitet. Diverse brev Ringtyp och framåt. NF:s färglikare kpl sid 1-40 mm.	700:-	1049L	1900-40-tal i kartong. Bra variation. Även en del vykort. Mest bra kval.	500:-
1033L	Mindre flyttbox. Tre skolådor vykort, brev, FDC, specialstämplor, m.m., även i ett par album och i lösvikt. Mest modernare. En hel del utland t.ex. album moderna vykort, Holland drygt 50 ★★ presentsatser och lite häften. Cirka 15 kg.	600:-	1050K	Fyra ex inkl. obetalt brev från Malmö till Tyskland 15.8.65, Tj1 1878, Tj5 praktstpl Pukavik 20.8.78 samt F 17d 1873.	400:-
1034K	Lot svenska stämplor på inkommande brevkort sända från Danmark 1880-1947. Stämplor MALMÖ, PKXP, samt FRÅN DANMARK i olika typer. Ett av korten skickade till Finland. (8)	500:-	1051L	Drygt 50 olika Postmuseikort. Ovanlig lot - låga upplagor.	400:-
1035K	LÖSEN, sju st intressanta brev/kort Ringtyp-1952 med diverse stämplor och flera kul orsaker till lösenbeläggningen.	500:-	1052K	15 st förstaflygbrev 1950-tal, till utomeuropa, varav tre st är aerogram.	300:-
1036K	Fyra censurbrev 1940-tal, med bättre frankeringar - två st luftpost till USA och ett till Sydafrika, ett rekbrev till Finland. Intressant lot.	500:-	1053K	Helikopterpost. Tio st små brev till olika öar i Stockholms skärgård, ank.stämplade.	300:-
1037K	13 st Oscarsvykort till utlandet bl.a. Mexico, Siam, Nya Zeeland, Tunis, Malta, Singapore. De flesta ank.stpl och i fin kvalitet.	500:-	1054K	Två st förstaflygbrev till Island - tredje resp fjärde försöksturen 1945. Ankomststämplade och skickade i retur med olika returstämplor. Ovanligt.	300:-
1038K	Liten intressant lot med brev och helsaker, de flesta sända till Finland. Bl.a. ett militärt brevkort med etikett "Försändelsen återställes till avsändaren" och brev med finsk korkstämpel. (12)	500:-	1055K	Fyra försändelser till Finland, alla med lösen.	300:-
1039P	Lot. Tidigare osålda objekt, två brevkort till Finland resp. Danmark, ett ofrankerat brev från England 1860, samt tre danska brevkort, bl.a. till Java och Kina. God kval. (6)	500:-	1056K	Lot 1910-1930-talen. Skeppspost, Svenska Amerika linien, varav två kort med plundrad frankering. Ett par med Paquebot stämplor. Ngt blandad kval. (10)	300:-
1040P	Liten grupp brev och helsaker bl.a. bättre FDC 1930-tal samt flera lite bättre luftpostbrev. Totalt 12 brev och liten bunt helsaker.	500:-	1057K	16 helsaker med stplr MALMÖ 1-4 POST 1882-1894.	300:-
1041P	1898-1990. Intressant lot med bl.a. andra världskrigscensur och många obeställbara. Mest god kval. (c:a 100)	500:-	1058P	Lot 12 öre Vapentyp. Bl.a. flera tidiga nyanser samt ett dubbelportobrev. Ngt blandad kval. (12)	300:-
1042P	Fyra intressanta internationella adresskort 1940-80 t.ex. asspaket till Nairobi, Kenya 1954, till Finland 1940 med finsk fältpoststämpel på baksidan. Intressant lot. Även ett från Italien 1970.	500:-	1059P	Samling 1870-1980-talen. Brev, 25 st inkl. ett rekbrev 1890, vykort 19 st mest topografi, samt ett 50-tal frimärken och svarsmärken, varav flera med vackra stämplor.	300:-
1043P	Oscar II. 14 fina brev och vykort, bl.a. prakt-lyxstplr, stämpel GOTL:HESSSELBY. Även kuvert och brevkort gjorda av björknäver. Utmärkt kvalitet.	500:-	1060P	19 st försändelser/handlingar, Oscar II - Tre Kronor.	300:-
1044P	Lot (4) inkl. F 25d rek, 76 öre ass till Paris 26.4.1900, postförsokt 12 öre 1916 samt F 60 singel på adresskort till paket 1908.	500:-	1061L	Ca 255 helsaker (några vykort) sända till Karlskrona, merparten från Skåne, Blekinge+Småland. Även ett 60-tal utländska. Blandad kval.	300:-
1045A	Två pärmar med något hundratal brev, PS-kort, brevkort, tidningsöverflyttning, skatteanvisningskvitton, etc. inkl. även en del utland Ringtyp-modernt.	500:-	1062P	Samling förfilateli-1980-tal. Stämplor, blanketter, helsaker, etc. Ngt blandad kval. (72)	200:-
1046L	Parti 1890-1935. Ca 250 st brevkort (en del frim. borttagna), många med flera stämplor. Även några utländska ingår.	500:-	1063L	Flyttlåda med mängder av minnespoststämplor äldre-modernt. Cirka 20 kg.	100:-
1047L	Parti om hundratal försändelser från 1900-1930-talen.	500:-	1064K	Flygpost lot 1928-1938. Sju försändelser, bl.a. första turen Stockholm - London 18-VI-28, första nattpostflygningen Stockholm - Rotterdam 15.5.30 och första postflyget Stockholm - Moskva 1.7.37.	500:-

#### Militärbrevsamlingar / Military mail collections

1065A	Pärm med drygt 50 obeg. helsaker inkl. två ex vardera av M1 och M8+ div. ostämplade svarsmärken. Även M8 på brev 29.8.40.	600:-
1066A	Samling i visiralbum. Bl.a. M1 och M8 stpl och ostpl, samtliga övriga utgåvor. Rikligt med lösa märken ostpl och stpl. F ca 5000 enl.inl.	500:-

#### Helsakssamlingar / Postal stationery collections

1067A	Utställningsmonterad samling TJÄNSTEBREVKORT beg-obeg, utmärkt kvalitet. (60)	300:-
-------	---	-------

## Vykort, singlar och samlingar / Picture post cards, singles and collections

### Vykort, singlar och samlingar

#### Picture post cards, singles and collections

1068K	Fartyget "Antarctic" i Göteborgs hamn. Otydlig poststämpel GÖTEBORG men daterat 20.4.1902.	500:-	1078A	Pärm med 45 st. vykort med motiv från Södertörn, äldre till modernare.	800:-
1069	Vackert kort med atlantångaren S/S Frederik VIII (Danmark). Sämt från England till Sverige med stor, praktfull stämpel PAQUEBOT.	300:-	1079P	SPÄRVAGNAR. 19 st i utmärkt kvalitet, Oscar II-period: elva st Göteborg, en st Helsingborg, två Uppsala, tre Stockholm, en Malmö och en Jönköping.	700:-
1070K 52	1891 Oscar II 5 öre grön. Tre vykort till Pålundet från Stockholm, Wrena resp. Jerna. Två med påskrift "Trosa" eller "N. Hällsviken" samt ett "Änf. Nya Hällsviken".	400:-	1080A	Två pärmar med ca 400 ex Oscar II-modernt. T.ex. signaturer, helg-, gratulation, skämt, folkdräkter, etc. Även en del telegram, etc.	700:-
1071 52	1891 Oscar II 5 öre grön på mycket fräscht vykort "Sillinge Jernvägsstation", stämplat KANTORP 23.7.1902.	300:-	1081A	Samling äldre och modernare kort från Östersund, ca 100 st olika och två gamla foldrar i en plastfickspärm.	600:-
1072K 52	1891 Oscar II 5 öre grön på vykort till Pålundet från Stockholm 8.9.10 med påskrift "(per Trosabåt.)" samt vykort från Storbritannien 1911 till samma adress med påskrift "pr ångf. Trosa". Båda korten med ångbåstämplor.	300:-	1082A	Samling kort från oscarsperioden, 1900-1910, alla frankerade med Oscar, 200 st i en plastfickspärm.	600:-
1073A	JENNY NYSTRÖM. Samling ca 170 olika mest beg. och huvudsakligen Oscar II-1920-tal.	2.500:-	1083K	13 st div. bättre från Oscar II-tid, bl.a. telegram, flera olika frimärksspråket, automat brevkort, brevbärare med öppningsbar väska, m.m.	500:-
1074A	Samling 140 olika bl.a. årtal, bättre gratulation, skämt, Anna Palm med mera. Helt övervägande Oscarstid och mest mycket fin kvalitet.	2.500:-	1084K	Stadsvyer insprängda i tidningar, frimärken och postanvisningar, sju st svenska och fyra st utländska. Oscar II-tid, mycket god kvalitet.	500:-
1075A	Torvald Rasmussen = signaturen TR-n. Samling 78 olika, mycket bra kvalitet, helt övervägande från Oscarstid.	2.500:-	1085K	Topografi. Tio st bra kort i fin kvalitet, mest Oscar II, bl.a. fyllekort, Göta Elfs kantring 1808, Rosenlunds fabriker efter branden, fjärrskort Halmstad. Två st från fotbollsmatcher 1954, m.fl.	500:-
1076P	Lisa Lindberg-Fröman. Samling 65 olika i mycket fin kvalitet, Oscar II-period.	1.000:-	1086P	Samling äldre och modernare kort från Kristianstad, 128 st. olika i en plastficksmapp.	500:-
1077L	170 st i två album, Oscarstid, bl.a. gratulation, barn, folkdräkter, signerat, m.m. 90 st diverse gamla/nya formatet samt ett 50-tal i lösvikt. Utländskt förekommer.	1.000:-	1087P	Samling kort utgivna av Svenska Pressbyrån, 135 st. olika i en plastfickspärm.	500:-
			1088P	Samling äldre kort från Öland i lilla formatet, drygt 100 st olika i en plastficksmapp.	500:-
			1089P	Ca 100 st diverse Oscar II-1930-tal. Gratulation, glamour, topografi, m.m. bl.a. Sollebrunnns järnvägsstation, äkta foto från Flatholmen. Blandad kval.	500:-

1090A	Temasamling "Art on mail". Samling konstfärdiga teckningar på äldre och modernare brev, helsaker och kort. 65 st olika, några enstaka utländska ingår, i en plastfickspärm.	500:-	1099A	Elva olika Forsström samt ca 50 diverse roliga julkort, mest osign, Oscarstid, mest mycket fin kvalitet.	500:-
1091A	Topografiska, lilla formatet, svart-vita utan vit kant, 110 st olika i en plastfickspärm.	500:-	1100L	Topografiska, lilla formatet, svart-vita med vit kant, ca 300 st olika.	500:-
1092A	Samling äldre och nyare kort från svenska kungafamiljen, 165 st. olika i en plastfickspärm.	500:-	1101L	Låda med vykort. Blandade motiv gammalt till modernt.	500:-
1093A	Topografiska. Samling äldre och modernare kort från Lidköping, ca 150 st olika i en plastfickspärm.	500:-	1102L	Sju pärmar med hundratals vykort Oscar II-modernt, bl.a. ca 40 Jace Edgren. Cirka 12 kg.	500:-
1094A	Samling äldre och modernare kort med militära motiv (kaserner, soldater, lägerplatser, m.m.), 112 st olika kort, inkl. några utländska, i en plastfickspärm.	500:-	1103K	Järnvägsstationer, sju st olika Oscar II-Medaljong, bl.a. Billdal, Byringe, Olskroken, Warberg.	400:-
1095A	Samling äldre och modernare kort med järnvägsstationer – 57 st olika i ett mindre FDC-album.	500:-	1104K	Åtta st sedelkort i utmärkt kvalitet, Oscar II-perioden.	400:-
1096A	Topografiska, lilla formatet, i färg, 160 st. olika i ett äldre Brefkortsalbum.	500:-	1105P	JENNY NYSTRÖM. 18 st olika från Oscar II-period, de flesta fina. Ett äggkort med liten bit bortklippt.	400:-
1097A	Topografiska. Samling äldre och modernare kort från Linköping, ca 180 st olika kort i en plastfickspärm.	500:-	1106A	TUMBA. 51 oanvända vykort från förra sekelskiftet. "Järnvägsstationen", "Ivan Fristedts Diverseaffär", "Riksbankens Pappersbruk", "Motiv från Tumba" och "Ordenshuset Mimer". Samtliga motiv med dubletter varav en del är kolorerade. Utmärkt kvalitet.	400:-
1098A	Moderna kort från Malmö, ca 300 st samt en äldre folder i en plastfickspärm.	500:-	1107K	Sex fina reklamkort 1940-50-tal bl.a. Sydsvenska dagbladet, Ebberöds bank, Munkbrogreven.	300:-
			1108L	Låda med moderna hyllvykort/reklamkort med motiv från: film, evenemang och sport från senaste 15 åren.	300:-

## Kilovara / Kiloware

1109L	Förseglade kilovaraor 1970 och 1978, samt två förseglade Ersta.	800:-	1111L	Tre st obrutna postkilon 1975-77.	500:-
1110L	Obrutet paket med tre st postkilon 1966.	500:-			

**Onsdagen den 15 juni, tidigast kl. 17:00**

**Other Nordic countries / Övriga nordiska länder**

**Norway / Norge**



1112

1113



1114



1122



1125

### Norway, prephilately / Norge, förfilateli

1112K	Pre-philately, Folded letter with content dated "Frederikshald 26 fevriur 1823", sent to Bordeaux, France. Manuscript "fco Hamburg". Postage due "19" (décimes). Cancellations SUEDE, TTR4, ALLEMAGNE PAR GIVET and KS&NPC HAMBURG 4.MAR.23.	300:-
1113K	Pre-philately, Very nice folded letter sent from TRONDHJEM 19.4.1865 to Röraas.	300:-

### Norway, single items / Norge, singlar

1114	1	1855 Coat-of-Arms 4 skilling blue. With numeral cancellation "125", Hopseidet. Acc to Norwegian Postal catalogue extremely rare!	⊙	1.000:-
1115	2-4	1857 Oscar I 2, 3, 4 skilling.	(★)	700:-
1116K	12	1867 Coat-of-Arms 2 skilling 2 orange. Printed matter to Sweden, pmk BERGEN 2.5.1873. Transit TPO pmk PKXP Nr7 NED 5.5.1873 on back. F 1500	✉	300:-
1117	18	1871 Shaded Posthorn 3 skilling carmine. All twelve types. Canc. e.g. Thingvold, Lödingen. F 1200	⊙	300:-
1118	20	1875 Shaded Posthorn 6 skilling brown. All twelve types. F 7200	⊙	1.200:-
1119	21	1873 Shaded Posthorn 7 skilling brown. All ten types. Good quality. F 6000	⊙	1.000:-
1120	21a, b	1873 Shaded Posthorn 7 skilling brown, two copies.	★	300:-
1121	23, 37, 51II	1877, 1882 and 1889 Posthorn 3 øre yellow-orange. Three nice copies.	⊙	300:-
1122	29	1877 Shaded Posthorn 20 øre red-brown. Nice copy. Affected gum. F 3000	★	500:-
1123	42	1883 Unshaded Posthorn, 21 mm 12 øre brown. Very fine pair, canc Christiania 6.IV.87.	⊙	300:-
1124	44Aab	1883 Unshaded Posthorn, 21 mm 20 øre pale ultramarine, with dot after POSTFRIM, vertical vmk 2 in pair. Canc. CHRISTIANIA 5.VI.84.	⊙	300:-
1125	62	1895 Posthorn in Roman 10 øre rose, perf 13½ × 12½. Praktekx. F 3000	★★	600:-

1126	63	1895 Posthorn in Roman 20 øre ultramarine, perf 13½ × 12½. Small black spots from manufacturing. F 4000	★	500:-
1127	67	1896 Posthorn in Roman 5 øre green, perf 13½ × 12½ in block of four. Two ex ★★. F 2850	★★★	500:-
1128	79	1899 Posthorn in Roman 20 øre ultramarine, perf 14½ × 13½. Two fine copies in shades.	★★	300:-
1129	MII	Mission stamp, Manuscript cancel. Vertical crease, but useful spacefiller for a stamp hard to obtain. F 2000	(★)	300:-

### Norway, covers / Norge, försändelser

1130K	Lykkebrevet 1964, unaddressed and cto OSLO 10.8.64. Coupon incl.	✉	300:-
1131K	Postal stationery, Postcard 6 øre sent from CHRISTIANIA 10.1.85 to Denmark. Arrival cds VEILE 1.POST 12.1.		300:-

### Norway, collections / Norge, samlingar

1132P	Lot 1858-1952 on Visir leaves with stamp mounts. Includes 48 skilling denominations, series "Polar bear and airplane" (1925) and two covers with "The London stamps" both with cancellations from the Norwegian commercial fleet (1943 and 1945). Somewhat mixed quality. (130)	★/⊙	1.000:-
1133	1855-1875. All different, e.g. Mi 1, 5, 11-15, 16-20. Mostly good quality. F SEK 7.180 (14)	⊙	900:-
1134	1856-1878. All different, e.g. Mi 5, 12, 16-17, 19-20, 25, 28, 30. Mostly good quality. F SEK 6.270 (19)	⊙	800:-
1135A	Collection 1856-1970 in DAVO album. Incl. officials. In the beginning somewhat mixed quality, later fine (700)	⊙	800:-
1136A	Collection mostly ca 1940-91 incl. e.g. F 352-55 ★★, official stamps, modern face value. In total approx. 700 different.	★★★	800:-
1137A	Collection 1872-1972 in Schaubek album incl. approx. 130 official stamps, almost cpl after 1955. (750)	★★★	800:-

1138A	Lot mostly 1969–1980s on leaves + envelopes incl. many miniature sheets, etc. Face value over 3000 NOK.	★★	800:-
1139	1856–1941. All different, e.g. Mi 87-89, 130-33, 264-65, 271. Mostly good quality. F SEK 5.370 (31)	⊙	700:-
1140	Six stamps: F 16c, d, 17a, c, 19c, d.	★★/★	700:-
1141K	Lot ca1856–1900. Mixed quality. (45)	⊙	700:-
1142	1856–1935. All different, e.g. Mi 46, 48-49, 87-90, 130-33. Mostly good quality. F SEK 5.170 (34)	⊙	600:-
1143A	Collection 1867–1985 in Facit album with home made stamp mounts. Mostly fine quality.	★★/★	600:-
1144	1856–1885. All different, e.g. Mi 28, 34-37, 41(tear), 44, 46. Mostly good quality. F SEK 6.005 (19)	⊙	500:-
1145P	Collection 1867–1942 on leaves. Few classics, however some posthorns. Better sets 1920–30s, e.g. Svalbard 1925, Ibsen, Overprints 1929, Nansen 1, Nordkap 2, University. Also Legion ★.	⊙	500:-
1146A	Collection 1930s–68 in album. Some better issues, e.g. F 234, 236, 254, 352-55, Haakon cpl except 30 øre grey, Olav 1958 cpl incl. high values, Officials Tj22, Tj92.	★★	500:-

1147A	Old collection 1856–approx. 1980 in album.	⊙	500:-
1148A	Accumulation in big stockbook. Thousands of stamps and over 20 booklets. Mostly fine quality.	★★/★/⊙	500:-
1149A	Collection 1856–1997 in album. Including 8 skilling issues and Nordkap I. Mostly good quality.	★★/★/⊙	500:-
1150A	Year sets. Six year sets 1985–89 + five year sets with booklets 1995–99. Face value 1465.	★★	500:-
1151L	Booklets. Lot modern booklets. Face value 2700.	★★	1.300:-
1152A	FDC. 70 FDCs, around 35 different, 1960s–70s.	⊠	300:-
1153P	Covers. Interesting lot 17 censor covers 1941-45 incl. some scarce ones, two express etc.	⊠	700:-
1154P	Cover lot 1869–1971. E.g. three skilling covers and good postal stationery. Mostly fine quality. (25)	⊠	500:-
1155K	Covers. Seven covers to Sweden with post-war censors, May–Sept 1945, all different numbers.	⊠	300:-
1156A	Postcards, 70 in album, old to modern. Mixed motives, e.g. ships and railway stations.	⊠	1.000:-

## Denmark / Danmark



<b>Denmark, prephilately / Danmark, förfilateli</b>			
1157K	Pre-philately, Folded letter sent from HELSINGØR 1.7.1864 to Arendal. Transit SANDØSUND 3.7.1864.		300:-
<b>Denmark, single items / Danmark, singlar</b>			
1158	1 II 1852 2 Rigsbank-skilling blå, andra upplagan (Thiele). Med intressant skruvavtryck under LL. Gulnat och något inklippt. F 28000	★	1.800:-
1159	4 Incoming ship letter from Kiel to Copenhagen franked with 4 skilling brown with dotted spandrels, cancelled with a circle cancel #190. Sent by the very unusual route via Wismar (postage 8 s) resulting in 4 s due, written with red crayon. Blue ship cancel No 6 9.3.1860, by the ship Obotri, is also rare. A very interesting exhibition piece!	⊠	1.000:-
1160	8, 13 A very beautiful cover with mixed franking 8 sk wavy-lined spandrels plus a strip-of-three of 4 sk large oval type. A magnificent cover sent to Norway with NORWEGIAN cancels SANDØSUND 10.9.1865. Only a few covers are known with this cancel, of which this is probably the most beautiful. Also a unique franking combination for 20 sk to Norway. EXHIBITION PIECE!	⊠	7.000:-
1161	10 1863 Rouletted 16S lilac. F 7000	⊙	1.200:-
1162	10 1863 Rouletted 16S lilac. Number cancel 185. F 7000	⊙	1.000:-
1163	120 1912 GPO Copenhagen 5 Kr brown-red, watermark crown. F 3300	★	300:-
1164	120 1912 GPO Copenhagen 5 Kr brown-red, watermark crown. KJØBENHAVN 20.8.17 clear cds, but stamp off-centered. F 1400	⊙	300:-
1165	120-21 1912 GPO Copenhagen 5 Kr brown-red, watermark crown and watermark cross. F 2800	⊙	500:-
1166	144 1918 King Christian X 27 øre black/red. Block of eight. F 4000	★★	600:-
1167	201-12 1924 300th anniversary of the Post Office SET (12). Set in three blocks-of-four. F 1500	★★	300:-
1168	201-12 1924 300th anniversary of the Post Office SET (12). Complete, in three blocks-of-four. F 1500	★★	300:-
1169	213-17 1925 Air Mail Stamps SET (5).	★	500:-
1170	PF5 Ferry, 1920 POSTFÆRGE overprint on King Christian X 50 øre black/wine-red. F 2500	⊙	500:-
1171	PF10 Ferry, 1919 POSTFÆRGE overprint on King Christian X 1 Kr brown. F 1500	⊙	300:-

<b>Denmark, collections / Danmark, samlingar</b>			
1172A	Collection 1851–1989 in Leuchtturm album with stamp mounts. Incl e.g. surcharged newspaper stamps cpl with Crown and Cross (some with certificate Møller). Please see scans at www.philea.se. Mostly fine quality.	Mostly ⊙	3.000:-
1173A	Accumulation 1851–1960's in stockbook. E.g. about 40 skillings in mixed quality and quantity, overprint stamps, better Christian X values incl. 1, 2 and 10 kr, etc. Mostly fine quality.	⊙	3.000:-
1174A	Modern lot with many booklets. Nominal value 5600 DKK.	★★	2.000:-
1175A	Collection 1851–1994 in Leuchtturm album with stamp mounts with many nice canc. The most expensive items in poorer quality, otherwise mostly fine	Mostly ⊙	2.000:-
1176P	Gammelt albumblad med 15 skillingmärken i något blandad kvalitet inkl. 16 sk linjetandad.	⊙	1.500:-
1177A	Collection/accumulation Bicoloured–1960s in stockbook. E.g. Better bicoloured and overprints, 1904 Christian IX and 1907 Frederik VIII sets, 1–2 kr Christian X, etc. Also some good Postal Ferry, a few better Danish West Indies and some Greenland. High value! Fine quality.		1.500:-
1178A	Collection 1854–1995 in Leuchtturm album with stamp mounts, incl. Slesvig and Danish West Indies. Fine quality.	⊙	1.200:-
1179P	Accumulation old–modern in two stockbooks and on leaves. Thousands of stamps.	Mostly ⊙	1.000:-
1180P	Lot 1875–1940 on Visir leaves with stamp mounts. Nice lot with a number of better stamps (Facit 1000 SEK or more). Also a few blocks of four. Mostly fine quality. (220)	★★/★/⊙	1.000:-
1181P	Collection 1858–1960 on leaves. Interesting with e.g. many bicoloured stamps with e.g. town cancellations, inverted frames, numeral cancellations, some varieties, etc, please inspect! Please see scans at www.philea.se. Mostly fine quality.	⊙	1.000:-
1182A	Collection 1854–1994 in Leuchtturm album with stamp mounts, most modern stamps and sets. Mostly fine quality.	★★/★/⊙	1.000:-
1183A	Collection 1864–1985 in album without stamp mounts. Also a good section Greenland, mostly MNH. Mostly good quality. (>1000)	⊙	800:-
1184A	Collection 1854–ca 1980 in album. Several nice canc. Fine quality.	⊙	800:-
1185A	Collection 1975–94 (not cpl) in Lindner Falzlos album with slipcase. Face value approx. 1350.	★★	600:-
1186A	Album with e.g. face value ca 940, ★★ Greenland blocks-of-four, some Faroes etc.	Mostly ★★	500:-



1187A	Album with several hundred mostly ** stamps mainly 1920-90's incl. many blocks-of-four, some Christmas stamps etc.	**/*	500:-	1192P	Covers. 16 mint/used stationery envelopes 1960-70s, mostly with printed addresses.	☒	400:-
1188A	Collection 1851-1998 in Leuchtturm album with stamp mounts. Many stamps up to 1968 including skilling values - but nothing expensive - then only empty sheets in good quality. Green album marked "DANEMARK", very good to continue with. Mostly fine quality.	**/*/○	500:-	1193L	Postal stationery collection 10 øre postcards 1880s-1890s. Interesting collection/accumulation. All sent abroad, mostly to Sweden, Finland and Germany almost all carefully listed and identified by type and shades etc. Many beautiful cancellations and overall very good condition. Also varieties, plus three cards with Swedish FRÅN DANMARK cancellations. Please inspect carefully! (73)	☒	700:-
1189L	Booklets. Lot 35 booklets (nine different) incl. H11 Dybbøl Mill, etc. F 8300.	**	600:-	1194P	Postal stationery lot postcards 1880s-1910s. E.g. one very early usage of the 10 øre 1882 series with large corner figures cliché, plus several 5 øre cards and 10 øre double postcards. Also a few from other countries. All carefully listed and indentified by type. Good quality. (19)	☒	500:-
1190K	Covers. Small lot of twelve covers and cards skilling-1930's incl. foreign destinations and more interesting postal services.	☒	500:-	1195	Postcard, Ppc, GRINDSTED 1913, redirected to Trinidad, DWI. Addressed to sailor.		300:-
1191P	Cover lot 1946. Six covers/postcards from Östrigeleir in Tarp/Esbjerg, 1946, with the special poster stamp valid in Denmark as postage (three different types of poster stamps). Also a strip-of-three of mint stamps in the lot. Danish Red Cross managed the camp. Fine quality.	☒	500:-	1196	Postcard, Ppc sent to sailor on S/S St. Thomas, FREDERIKSHAVN 1910. Redirected to St. Thomas, Danish West Indies.		300:-

## Danish West Indies / Danska Västindien

1197	36	1905 Christian IX 40 bit grey/red. Block of ten, with upper margin.	**	400:-	1198	L1b	Postage due, 1902 Ring type 1 cent blue in pair as postage due on postal stationary card from Virgin Islands, cancelled JU 19 02 and "T" cancellation. F 6000	☒	1.000:-
					1199P		Collection appr. 175 stamps 1855-1916. E.g. F 1b and 4v4 with cert, F 12-13 (short perf), three sets F 38-40 incl. one used. F about 63000. Mixed-VF.	**/*/○	7.500:-
					1200P		Collection 1855-1917 på Davo-blad with stamp mounts. Mostly fine quality. (57)	*/○	1.000:-
					1201		1855-1905. All different, e.g. F 2-3, 5-6, 7½, 8-10, 14-15, 16½, 17, 20-22, 32-37. Mostly good quality. F 8.550 SEK (23)	○	700:-
					1202		1873-1908. All different, e.g. F 5-6, 7½, 8, 10, 15, 16½, 20-21, 32-37, 38, 44, 46. Mostly good quality. F 5.465 SEK (21)	○	500:-
					1203		Eight better issues: F 24 and 25 inv. frames, 26, 27, 28, 29, 30. F 4300 SEK	○	500:-



**1198**

## The Faroes / Färöarna

1204	4-8	1940 Surcharge on Wavy-lines SET (5). F 3600	○	400:-	1207A		Apparently cpl collection 1975-96 in DAVO album with slipcase incl. eight booklets. Also some duplicates, four year sets 1992-95, some FDCs, etc.	**	500:-
1205L		Accumulation 1975- in box. A stamp dealer's stock. One big album and two stock boxes full with stamps (single stamps, sets, etc). Excellent quality. (1000s)	**/*/○	1.500:-	1208P		Year sets 1975/76-1991. Incl. first year set!	**	500:-
1206A		Collection/accumulation in two albums. Also F 4-6 x and some used but otherwise two apparently complete collections to 1997 and 2001, respectively, incl. some booklets. Excellent quality.	Mostly **	1.000:-	1209P		Year set 1975/76.	**	400:-

## Greenland / Grönland

1210K	P4-9	Parcel, 1915 Thiele II 1 - 20 øre øre.	○	300:-	1216A		Collection 1935-2000 in two albums with stamp mounts. Almost complete from 1950. Also including mini/souvenir sheets, booklets, a couple of FDCs and much more. Excellent quality.	Mostly **	1.500:-
1211P	10-18	1945 Different designs SET (9). Complete set on a registered cover sent to Denmark 23.4.1946 (cover with some age damages), also the 1, 5 and 7 øre Denmark Befriet stamps on 15 year anniversary envelope together with three other stamps sent to Norway 5.5.1960. Favourable reserve.	☒	400:-	1217A		Nice collection mostly used 1915-2013 in Leuchtturm album with stamp mounts, e.g. 1945 Different designs * and many blocks. Mostly fine quality.	Mostly ○	1.500:-
1212P	19-27	1945 Påtryck "Danmark Befriet 5 Maj 1945" SET (9). F 10000	**	2.000:-	1218A		Lot 1938-88 in small stockbook. Many in blocks of four.	**/*/○	800:-
1213	23v <sup>2</sup>	Overprint "Danmark Befriet 5 Maj 1945" 15 øre ultramarine/red, blue overprint DANMARK 13 mm. Six copies with the scarce overprints. F 19500. F 2700	**	4.000:-	1219A		1945-68 in stockbook. E.g. overprint on Different designs, etc. Mostly fine quality.	**/*/○	800:-
1214P	10-18	FDC, Various designs. A mailed FDC from Greenland to Sweden. F 2000+	☒	500:-	1220P		Collection 1960-84 on leaves, single and in block-of-four.	**	500:-
1215L		Acc. 1930s-1980s in four albums. Quite comprehensive incl. many xx stamps and sets, also some covers. Some Faroes and first Schleswig set (used) incl. Further some on cut pieces. Fine quality.	**/*/○	2.000:-	1221K		Booklets. H1-19. F 5.500	**	600:-
				1222	10 I	1920 Lion and Landscape 75 Pf blue-green with open B. Mi €120.	○	300:-	

## Schleswig / Slesvig

1223	15 I	1920 Overprint on Lion and Landscape 1 øre grey with broken O in the overprint. Excellent cancellation SONDERBURG 26.5.20. Mi €90.	⊙	300:-	1228	28	1920 Overprint on Lion and Landscape 10 Kr red with three dots to the right of T variety. Mi 28 I.	★★	400:-
1224	15-28	1920 Overprint on Lion and Landscape SET (14) in block of four. EUR 720.	★★	1.200:-	1229	Tj1-14	Official, 1920 Overprint on Lion and Landscape SET (14). All signed Richter. Some minor imperfections in gum. 1 and 2 M are ★★, the other ★.	★★/★	8.000:-
1225	15-28	1920 Overprint on Lion and Landscape SET (14). Mest 4-block.	★★	800:-	1230A		Collection in two stockbooks. VARIETIES for the 1.Zone and Common Zone stamps including large number of varieties listed in Michel and AFA as well as the Lutz catalogue. Some stamps sign Gruber. Very high catalogue value and unusual offer! Please see scans at <a href="http://www.philea.se">www.philea.se</a> . (Hundreds)	★★/★/⊙	3.000:-
1226	18	1920 Overprint on Lion and Landscape 10 øre carmine-red. Excellent cancellation BOV 20.5.20 in the scarce three day period. Cat €120 in Gruber catalogue.	⊙	300:-	1231	T1	1935 Different designs 10 øre green. 23 copies. F 3680	★★	300:-
1227	27	1920 Overprint on Lion and Landscape 10 Kr red with blue overprint variety. Mi 27b.	★★	300:-					

## Iceland / Island



**Iceland, single items / Island, singlar**

1232	2	1873 Skilding values 4 sk red, perf 14 × 13½. Parts of four wm crowns.	★	1.000:-
1233	14b	1881 Aur values 20 aur violet clean print perf 14 × 13½. Nice and fresh used pair in good centering. Scarce.	⊙	800:-
1234	121-23	1924 Surcharge SET (3). F 7100	★	1.200:-
1235	124-44	1920 King Christian X SET thin, broken lines (16). Set without F 129-30, 137, 139-40. F 6100	★	1.000:-
1236	162-64	1931 "Zeppelin 1931" overprint SET (3). Nice copies with numbered corner margins. F 2300	★★	500:-
1237	173-88	1930 The Parliament X SET (16). F 7500	⊙	1.200:-
1238K	189-93	1930 The Parliament. Air mail SET (5) on reg. cover sent to Berlin by air. Cds ÞINGVELLIR 26.6.30 and transit and arr cds at back side. The cover is somewhat cut down. F 3600	⊠	500:-
1239	Tj2	Official, 1873 Number in frame 8 sk lilac, perf 14×13½. Perfect centering. Town cancel. F 6000	⊙	1.000:-

**Iceland, collections / Island, samlingar**

1240P		Collection 1873–1940 on leaves. Comprehensive incl. seven skilling values (two officials) in as usual mixed quality, several good aur values incl. 5 aur perf 12¾, some gildi overprints, good King stamps incl Christian IX cpl excl. 6 aur, doubleheads cpl both watermarks, Frederik IX cpl, Zeppelin set, cpl 1925–40 incl. some xx stamps, good officials incl. The Parliament overprint set. Nice collection! Fine quality.	★	8.000:-
-------	--	---	---	---------

1241A		Collection 1873–2005 in Schaubek album with stamp mounts. Many better compl. issues e.g. Christian IX, Two kings, Sigurdsson and Christian X, The Parliament 1930 complete, all better issues 1940–50s, etc., modern mint unhinged. Only a few missing stamps.	★★/★/⊙	5.000:-
1242A		Collection 1873–1994 in album without stamp mounts. Starts with 2, 3 and 16 sk (1873), a nice representations of early issues (–1930), also a very good representation of officials and stamps cancelled with "Tollur" cancellation. Fine quality. (>700)	⊙	3.000:-
1243P		Old collection 1873–1945 on leaves with many good sets, e.g. The Parliament 1930. Low reserve.	★★/★/⊙	2.800:-
1244P		Collection 1921–43 on leaves. Incl e.g. 1930 The Parliament compl. Fine quality.	★	1.000:-
1245A		Collection 1876–2013 in Leuchtturm album. Lots of stamps, mostly moden. Mostly fine quality.	★★/★/⊙	1.000:-
1246A		Collection 1931–86 in Leuchtturm album with stamp mounts. Few early issues. F 200–03, 221–23, 326v1. Cpl from 1955. Also F 326 in block-of-four, lower, left margin with missed perf. and cylinder number 1.	★★	800:-
1247A		Collection 1876–1999 in Leuchtturm album with stamp mounts. Mostly fine quality. (>400)	★★/★/⊙	600:-
1248K		Lot 1930–1952 on stock cards. The Parliament, complete set (cancelled) incl the triangular stamp, the President's Residence MNH and four nice covers (FDCs New York World fair 1939, the Holland aid 1953, air mail series 1952). Fine quality. (17)	★★/⊙	500:-
1249P		Collection/accumulation 1876–1975 on leaves without stamp mounts. A good lot. Mostly fine quality. (>160)	★★/★/⊙	500:-
1250P		Cover accumulation 1927–38 on leaves without stamp mounts. Shipmail (Paquebot) from Iceland with cancellations from Copenhagen, Bergen, Edinburgh and Hull. In total twelve pieces. Fine quality.	⊠	4.000:-
1251K		Postcards. 18 different Christmas cards, unused in very fine quality, from around 1920.	⊠	500:-
1252K		Postcards. 22 unused picture postcards, small size, all with different ships 1950s–60s.	⊠	400:-

More pictures  
at [www.philea.se](http://www.philea.se)

## Finland





		<b>Finland, prephilately / Finland, förfilateli</b>			
1253K	Folded letter sent from ÅBO 10.6.1859 to Cette, France, "via St. Petersburg". Pmk's FRANCO, PD, PRUSSE A ERQUELINES 20.JUIN.59, PARIS 21.JUIN.59, PARIS A LYON 21.JUIN.59 and CETTE 21.JUIN.59.	400:-			
1254K	Unpaid folded letter sent from ÅBO 30.11.1868 to Nürnberg, Bayern. Russian low box pmk (unpaid), plus AUS RUSSLAND PORTO 5.12 and arrival NÜRNBERG 7.DEC.1868.	400:-			
1255K	Folded letter sent from ÅBO 14.APRIL.1848 to London. Pmk's P and PAID 28.AP.28.	300:-			
1256K	Folded letter sent from STOCKHOLM 4.2.1871 to Nykarleby. Arrival ANK 12.3. Postage due "Lösen 50 p".	300:-			
1257K	Folded letter sent from ÅBO 10.7.1868 to Nürnberg, Bayern, "via St. Petersburg". Pmk's FRANCO, AUS RUSSLAND FRANCO 15.7.68 and NÜRNBERG 17.JUL.1868.	300:-			
		<b>Finland, single items / Finland, singlar</b>			
1258	3 1860 Coat-of-Arms Russian values 5 k blue. A perfect low box postmark KARIS 12 Jun 186? F 10000	400:-	☉		
1259K	3 1860 Coat-of-Arms Russian values 5 k blue. Cover sent 29.11.1862 from Wiborg to Kexholm with No 3 (roulette I), registration number on the stamp and arrival cds. F 10000	1.000:-	☒		
1260K	3 1860 Coat-of-Arms Russian values 5 k blue. Nice cover sent from Wiborg 6.12.1863 to Kexholm, franked with No 3 (roulette I). Also with arrival cds and registration number. F 10000	1.000:-	☒		
1261K	3 1860 Coat-of-Arms Russian values 5 k blue. Nice cover sent from Wiborg 24.11.1863 to Kexholm. Arrival cds and registration number on toe item. F 10000	1.000:-	☒		
1262K	3C <sup>1</sup> 1860 Coat-of-Arms Russian values 5 k blue. Letter sent 1862 from FREDRIKSHAMN to LOVISA. The stamp has been used for sealing the letter, thus cut into two halves when the letter was opened. A good quality letter. Arrival cds 11/7. F 10000	1.500:-	☒		
1263K	4 1860 Coat-of-Arms Russian values 10 k red, perfect perfs. Nice cover sent from Nyslott 18.2.1864, with registration number and two nice cancellations. F 2200	500:-	☒		
1264	5, 8 1866 Coat-of-Arms Finnish values 5 p brown and 20 p blue on ship mail cover to Norway sent via Stockholm with note "via Stockholm pr Dagmar" and cancelled by the extremely rare cancellation "LÄDBREF FRÅN FINLAND" (Facit 25000 SEK). The cover is unfortunately missing two stamps (most likely 20+5 p). Arrival cds CHRISTIANIA 21.6.1875 on front. Nevertheless still an important item!	2.000:-	☒		
1265	7v <sup>1</sup> C <sup>2</sup> 1866 Coat-of-Arms Finnish values 10 p black on laid brown-yellow paper, rouletted type II. Cert: Gummesson. F 2500	400:-	☉		

1266	7v <sup>1</sup> C <sup>3</sup>	1867 Coat-of-Arms Finnish values 10 p black on laid brown-yellow paper, rouletted type III in a nice pair (slightly strengthened), signed A D (Alberto Diena).	⊙	800:-			
1267	9	1866 Coat-of-Arms Finnish values 40 p carmine. Excellent cancellation BORGÅ 1/11 1864.	⊙	300:-			
1268K	17S	1879 Coat of Arms m/75, Helsinki printing 25 p carmine, perf 11, Senate type. Sent from FREDRIKSHAMN 21.9.79 via St. Petersburg to Switzerland. F 3000	⊗	500:-			
1269K	R19	2 kop green Russian type m/09. Five copies on very fine cover to Sweden, ÅBO 24.V.15. Censored. Bilingual label and red Russian canc. Transit TORNEÅ, arrival STHLM.	⊗	300:-			
1270	19LC <sup>2</sup> a	1882 Coat of Arms m/75, Stamp Office Printing 1 Mk reddish lilac perf 12½ with worn frame lines. LaPe 17L.Baz. Well-centered fresh example. F 6000	★	700:-			
1271K	32, 28C2	1890 Coat of Arms 1 mark grey/red and 5 penni green, perf 14×13 on beautiful insured, "WÄRDE", "325 mk", cover to Pori, cancelled ISOJOKI 21.III.98.	⊗	300:-			
1272K	32, 28C2	1890 Coat of Arms 1 mark grey/red and 5 penni green, perf 14×13 on nice insured, "WÄRDE" "Innehåller 400 mk. Assureras", cover to Björneborg, cancelled MERIKARVIA 24.III.98.	⊗	300:-			
1273K	32, 31C, 28C	1890 Coat of Arms 1 mark grey/red, 25 penni blue and 5 penni green on nice insured, "WÄRDE", "Innehåller 600 mk", cover to Pori, cancelled LAPPFJÄRD 8.X.95.	⊗	300:-			
1274K	32, 31C2	1890 Coat of Arms 1 mark grey/red and 25 penni blue, perf 14×13 (two) on insured, "WÄRDE" "Jejältä 637.30", cover to Pori, cancelled WEHMAA 27.VIII.98.	⊗	300:-			
1275K	42	1891 Russian types with rings 20 k blue/carmine-red. Registered letter from TAVASTEHUDS 31.V.1902 to HAMBURG. Arrival postmark on the rear side of the cover. Nice item.	⊗	400:-			
1276	46v	1891 Russian types with rings 3.50 R black/yellow variety. Fournier forgery.	⊙	600:-			
1277K	59C <sup>1</sup> etc.	1914 First Letterpress Issue, Berlin plates 1 Mk lilac/green, perf 14¼ × 14. Two covers "WÄRDE" with different frankings to Pori, cancelled KOKEMÄKI 26.IX.06 resp. PARKANO 6.X.06.	⊗	300:-			
1278	122	1927 Lion Type, Wmk Swastika 25 Mk red/yellow. F 3000	⊙	600:-			
1279	128C <sup>2</sup> vm <sup>4</sup>	1927 Lion Type, Wmk Posthorn 1 Mk reddish orange perf 14¼ × 14¾ inverted posthorn to the right wmk. F 4000	⊙	600:-			
1280	138vm <sup>2</sup>	1929 700th Anniversary of Turku 1½ M brown-lilac side inverted wmk. F 1400	⊙	300:-			
1281K	F.8	Military, 1963 Two posthorns and Coat-of-Arms without overprint.	⊗	300:-			
1282	8	Field post stamp, 1963 Field post stamp. F 1200	★★	300:-			
1283	8-9	Field post stamp, 1963 and 1983 Field post stamps. F 3000	★★	600:-			
1284	8-9	Field post stamp, 1963 and 1983 Field post stamps. F 3000	★★	600:-			
1285K		<b>Finland, covers / Finland, försändelser</b> Two covers, both sent from Wiborg (1862 and 1864) to Kexholm, both with number 4 and arrival cds. Nice items.	⊗	700:-			
1286K	165	Air mail cover, Zeppelin cover, sent from Helsinki to Copenhagen through Friedrichshafen 19.9.1930, franked with a block of four of the Finnish Zeppelin issue and with the special Finnish Zeppelin postmark on the cover. Arrival cds Friedrichshafen 25.9.1930 on the reverse side of the cover.		1.000:-			
1287A		<b>Finland, collections / Finland, samlingar</b> Nearly complete collection 1856–1983 in Leuchtturm album with stamp mounts. Big section coat-of-arms type incl. all "large-toothed", the Russian definitive series compl. Definitive Series probably compl. Zeppelin 1930 ★★, incl North Ingria (almost all ★★). Excellent quality.	★★★	15.000:-			
1288A		Collection 1860–1994 in two albums with stamp mounts. Nice accumulation with both MNH and cancelled stamps over large periods. Mostly fine quality. (>1500)	★★★/⊙	4.000:-			
1289A		Collection 1860–1988 in album. Almost complete from 1930 with many complete sets and better stamps. Mostly fine quality. (>1500)	★★★/⊙	2.500:-			
1290P		Collection/accumulation 1875–1918 on leaves with stamp mounts. Options for varieties, different types of cancellations and more. Mostly fine quality. (>500)	★★★/⊙	2.000:-			
1291A		Collection 1939–1998 in album with stamp mounts. Red Cross special collection, almost complete for the period. Also covers for almost every year included. Excellent quality. (>200)	★★★/⊙	2.000:-			
1292P		Lot 1891–1911 on leaves with stamp mounts. Russian types with and without rings m/89. Mostly fine quality. (80)	⊙	1.500:-			
1293A		Collection/accumulation classics 1866–modern in four stockbooks including duplication. Many watermarks etc. identified catalogue value acc. to vendor approx. 100000 SEK (everything counted). Mixed condition on early issues.	⊙	1.500:-			
1294L		Large carton with collections used and mint. Also many FDC. Much Red Cross in duplication. Approx. 18 kg.	★★★/⊙	1.500:-			
1295L		Box with several albums including many complete sets in duplication and anr with many booklets. Also some FDC and some from the Aalands.	★★	1.500:-			
1296A		Collection 1879–1980 in album with several good stamps and sets, e.g. Zeppelin 1930 ★★. Fine quality.	★★★/★	1.500:-			
1297A		Collection 1890–1979. Incl. nice Lion types, many Red Cross and Tuberculosis sets, good definitives etc. Also five year sets 1974–81.	Mostly ★★	1.200:-			
1298P		Collection 1866–1945 on leaves with stamp mounts. Incl. Coat-of-arms type m/60 with different cancellations (one Swedish), coat-of-arms type m/75 with a lot of different cancellations, many described varieties, etc. A good lot. Mostly good quality. (>1500)	⊙	1.000:-			
1299A		Collection ★★ and ⊙ parallel in Lindner Falzlos album with slipcase incl. booklets. F ca 12400.	★★/⊙	1.000:-			
1300A		Mostly ★★ collection 1889–2000 in Schaubek album, almost cpl 1949–85. Also some used 2001–03. F ca 17000. (>1000)	★★★/★	1.000:-			
1301L		Accumulation in box with albums and year sets from Finland and The Åland Islands.	★★★/⊙	1.000:-			
1302		1860–1885. All different, e.g. Mi 4, 6, 8–10, 14c1, 16c1, 18–19c1. Mostly good quality. F 6.785 SEK (15)	⊙	800:-			
1303P		Collection 1875–1940 on Visir leaves with stamp mounts. Also including a specialized section of Facit No 16 with described varieties. Fine quality. (85)	★★★/⊙	800:-			
1304A		Collection/accumulation 1915–1990 in stockbook. Also incl. mini-/souvenir blocks from the period. Excellent quality. (>700)	★★	800:-			
1305A		Lot Definitive series I in two stockbooks. (over 15.000)	⊙	800:-			
1306A		Collection 1866–1961 in old album. In the beginning mixed quality, later fine.	★★★/⊙	800:-			
1307A		1856–1968 in album. Including some better, 10 kop 1856, some large-toothed in mixed quality, much Coat-of-arms, etc. Somewhat mixed quality.	⊙	800:-			
1308A		Collection 1860–1971 in album. Many stamps ★/★★ and ⊙. In the beginning mixed quality, later fine.	★★★/⊙	800:-			
1309		1866–1891. All different, e.g. Mi 8, 9, 14c1, 16c1, 18c1, 24, So1, 37, 41-42, 44-45. Mostly good quality. F sek 5.515 (23)	⊙	700:-			
1310		1866–1952. All different, e.g. Mi 16c1, 18c1, 24, 60, 81, 107, 177-79, 212-14, 363, BF2, Aunus 1-4. Mostly good quality. F sek 6.025 (Appr 50)	⊙	700:-			
1311A		Accumulation 1866–1935 in stockbook. Contains a lot of single stamps, blocks of four, stripes, nice cancellations, different watermarks, etc. Also a nice cover with F 8. Good quality. (>1500)	★★★/⊙	700:-			
1312A		Collection 1998–2006 in DAVO album with slipcase, F ca 6700. High face value.	★★	700:-			
1313A		Collection/accumulation 1885–1930 in two stockbooks. Coat-of-arms, three types, with city cancellations, mute cancellations, single line town postmarks, manuscript cancellations etc. Interesting material! Also new Russian types (m/09) with some good postmarks included. Somewhat mixed quality. (>1000)	⊙	700:-			
1314		1866–1933. All different, e.g. Mi 9, 16c1, 18c1, 24, So1, 42, 44, 60, 81, 107, 177-79. Mostly good quality. F sek 5.100 (33)	⊙	600:-			
1315		1918–80. All different, e.g. Mi 83, 122, 135-26, 167, 169, 173, 204, 223, 388, 492, 537, 583-84. Mostly good quality. F sek 5.455 (Appr 50)	★★	600:-			
1316A		1880s–1960s in album. Including some better sets. Mostly fine quality.	★★★/⊙	600:-			
1317		1860–1867. All different, e.g. Mi 3-4, 5(thin), 6(thin), 7-10. Mostly good quality. F sek 7.850 (8)	⊙	500:-			



## Collections Nordic countries / Nordensamlingar

See also the Boxes section on page 46 / *Se även avsnittet Fyndlådor sid 46*

1360A	Collection classics–1960s in Scott album without stamp mounts. Clean collection with medium and better stamps, Norway is the best part. Somewhat mixed quality.	★/◎	3.500:-	1371L	Accumulation. Collection with e.g. xx Finland 1960–81, two stockbooks used duplicates Norway, a collection Iceland 1876–1983 in Leuchtturm album incl. somewhat better issues, and also NORWAY F 12, 14 and 15 on cover (2+4+8 sk) to Newcastle (worn entire). Favourable reserve.	★★★/◎	1.000:-
1361P	Collection Classics–1980s on leaves. Norway, Finland and Iceland, good range of material incl. better stamps from and old genuine worldwide collection, please see scans at www.philea.se. Mostly fine quality.	★/◎	2.500:-	1372L	Older–modern in box. E.g. much Norway and Finland, Christmas seals, etc. in ten albums/stockbooks, on visir leaves, etc. Also some material from other countries, e.g. xx DDR and used Switzerland. Mostly fine quality.	★★★/◎	1.000:-
1362L	Large carton with collections and FDCs in several albums. Approx. 21 kg.	Mostly ◎	2.500:-	1373L	Accumulation. Albums/binders with emphasis on Finland incl. e.g. a collection of Mannerheim-related items incl. cards, etc. Also a basic collection Nordic countries in an album with many stamps.	Mostly ◎	1.000:-
1363A	1854–1951 in album. Several Norwegian and Danish skilling values, etc. Better, much unused. Mostly fine quality.	★/◎	2.000:-	1374L	1960s–modern in banana box. Iceland, The Faroes, Sweden some Germany, including FDCs xx sets, etc. Mostly fine quality. Approx. 11 kg.	★★/◎	800:-
1364L	Lot older–1950s. Norway, Finland and Denmark, in two wooden boxes in Banana box, mainly massware but much material and possible e.g. cancellations etc.	◎	2.000:-	1375A	Apparently complete collections Åland 1984–2008 and Faroes 1976–2004, in two Lindner Falzlos album with slipcases.	★★	700:-
1365L	Box with mostly modern stamps including booklets, souvenir sheets and many complete sets. Also some older, but nothing expensive noted. Almost 3 kg, very high nominal value.	★★	2.000:-	1376A	Collection Denmark, Finland, Norway and Iceland old–modern in two albums. In total approx. 2600 different.	◎	500:-
1366P	Accumulation classics–modern on leaves and in two circulation booklets. Hundreds of stamps with a lot of medium-priced material, all with a Facit value of SEK 57000, very good variation and since a lot of it is catalogized it is suitable for resale for e.g. Internet dealers. Fine quality.	Mostly ◎	1.500:-	1377A	Collection. Denmark 1850s–1980s and Finland 1870s–1970s in two Leuchtturm albums. (1000)	◎	500:-
1367A	Collection classics–1960s in three stockbooks. Duplicates, incl. Norway, Denmark, Iceland and Finland. Somewhat mixed quality. (2500)	Mostly ◎	1.500:-	1378L	Small box e.g. Norway and Iceland 1950s–60s, Norway also 25 illustrated FDCs, same period. Iceland small stockbook 1930s–60s, and FDCs, etc.	★★	500:-
1368A	Collection 1950s–1960s on leaves in binder. Norway, Finland, Denmark and Iceland. Mostly good quality. (500)	Mostly ★★	1.200:-	1379L	Collection ca 4850 different stamps in seven albums classic–modern, e.g. Sweden in three albums.	◎	500:-
1369A	Collection 1858–1949 in album. Main value on Sweden with e.g. Circle type and ten better from the 1924 sets, but somewhat better stamps here and there also for the other Nordic countries. Favourable reserve. Mostly fine quality.	Mostly ◎	1.000:-	1381L	Accumulation modern in box. 35 complete year sets from the Nordic countries + some other items (1970s–1990s).	★★	400:-
1370A	Collection 1870s–modern in two binders. Sweden, Denmark and Finland mostly used, plus Iceland and Greenland mostly unused. (1000)	◎	1.000:-	1382A	Year sets. Various Scandinavian countries incl. a few better sets like Norway 1971+1972 and Sweden booklet year sets 1983+1984. Also a bundle of FDC.	★★	1.000:-
				1383K	Booklets. Norway: H46, 20 copies and Finland H3. F 1950	★★	300:-
				1384L	Postcards from Norway, Finland and Denmark in box, old to modern. Mostly drawn cards, e.g. over 100 from Norway 1904–19.	☒	500:-

## Boxes / Fyndlådor

This section is not presented geographically, and in different languages during a transitional period / *Detta avsnitt presenteras utan geografisk sortering, samt under en övergångsperiod på olika språk*

1401L	Sverige Stor låda FDC med privata vinjetter samt några "privata" FDC och jub. stämpelbrev från 1940–1983.		800:-	1407L	ALL WORLD Accumulation. Comprehensive with e.g. presentation packs South Korea, remainder collections Sweden, country coll. Eastern Europe, Turks and Caicos, Belize etc, good spread!	★★★/◎	1.500:-
1402L	U.S.A. Covers. Accumulation with hundreds of old and modern covers (covers and picture postcards). Several covers with content + Cuba 1939 I C green on cover to NELSON EDDY, famous baritone and film star, cancelled GUANTANAMO JUN 17 1940 + 1935 Air mail 25 c blue and others on air mail cover to Sweden, via Ireland per first official flight from New York (USA) to Shannon (Eire), cancelled NEW YORK JUN 24 1939 + Canada 1927 Dominion of Canada 12 c blue and others on air mail cover to Sweden, via Ireland per first official flight from Shediac (Canada) to Foynes (Eire), cancelled SHEDIAC JUN 24 39.	☒	500:-	1408L	ALL WORLD Banana box with collections, parts of collections/accumulatin etc, e.g. UN used incl Flag sheets, Berlin xx coll. 1960's-1980's almost cpl, stockbooks Austria, Germany, France, album with Finnish FDC:s and FFC:s incl definitive issues 1950's-1970's, some literature etc.	★★★/◎	800:-
1403L	ALL WORLD Covers classic–1940s in box. Including Russia. USA, Britain, Denmark, etc. Good variation. Mostly fine quality.	☒	1.000:-	1409L	ALL WORLD Old–modern in removal box. Collections in many albums, on cards etc. Mostly fine quality. Approx. 30 kg.	★/◎	1.000:-
1404L	ALL WORLD Accumulation old–modern in box. Duplicates in albums and envelopes, incl. much Sweden and Norway, plus FDCs, some literature, etc. (Thousands)	◎	800:-	1410L	Sverige 1940-tal–modernt i fem album och löst, i flyttkartong. Mest bra kval. Cirka 14 kg.		300:-
1405L	Sverige Stpl parti. Banankartong med mycket material, bl.a. stor mängd lösa i askar, kartotek i pergamynkuvert, album med bl.a. häftesblock/block, etc.		1.000:-	1411L	ALL WORLD Accumulation. Quite comprehensive with some better small lots e.g. Sweden and Germany, collections/part collections from e.g. African countries, Austria, etc. Finnish slot machine booklets and more. Favourable reserve!	★★★/◎	1.500:-
1406L	Sverige Helsaker modernt i kartong. Postmuseums postkort med värdestämpel, bl.a. Mest bra kval.		200:-	1412L	ALL WORLD Accumulation in removal box. Used 1960s to modern. Thousands, on and off paper, in glassine envelopes, some boxes and six stockbooks. Also some covers and an album with German zones. Approx. 17 kg.	◎	1.000:-

1413L	ALL WORLD Covers. Covers and post cards in eight cover albums and loose, older-modern, e.g. Germany, some better included.	☒	1.500:-	1440L	Sverige Parti i kartong. Handlarlager. Fem lagerkartonger med maxikort. Många tusen. Mycket bra kval. Cirka 10 kg.	500:-
1414L	ALL WORLD Accumulation. 1960s-1990s stamps on and off paper, approx 8 kg in a removal box.	☉	300:-	1441L	ALL WORLD Old-modern in removal box. Sweden, Belgium in three albums, FDCs UN and Sweden. Mostly fine quality. Approx. 17 kg.	☉ 500:-
1415L	ALL WORLD Accumulation old-modern in removal box. Lot of material in glassine envelopes and boxes. Approx. 15 kg. (Thousands)	☉	1.000:-	1442L	NORDIC COUNTRIES Main value on Sweden incl two xx collections and a used collection with some nice cancellations. Further Finnish FDCs, some Faroes incl. year sets and also a four UNICEF albums with UN flag FDCs and a few xx sheets.	★ ★/★/☉ 1.000:-
1416L	ALL WORLD Old-modern in removal box. In envelopes, boxes. Also some covers etc. Mostly fine quality. Approx. 11 kg.	★ ★/★/☉	500:-	1443L	Sverige Stpl. Flyttlåda med märken i flera album, tusentals dubletter i kuvert Oscar II-1960-tal, brev, kort, FDC, gamla almanackor, SFT 1930-tal, etc. Ca. 23 kg.	500:-
1417L	ALL WORLD Accumulation in removal box. 20th century used. Major part Sweden sorted in glassine envelopes. FDC's and commemorative pmk's in bundles and envelopes. Also some US in glassine envelopes, Danish kiloware mixture in opened box and some other Scandinavia. Approx. 17 kg.	☉	1.500:-	1444L	ALL WORLD Old-modern in ten albums including British colonies, European states, etc. Mostly fine quality. Approx. 15 kg.	★ ★/★/☉ 1.000:-
1418L	ALL WORLD Cover accumulation. Modern 1960s-1980s covers and postcards. Approx. 23 kg.	☒	1.000:-	1445L	Sverige Låda med ca 750 FDC + hundratals övriga försändelser etc. äldre-modernt i 16 pärmar + löst. Cirka 28 kg.	500:-
1419L	ALL WORLD Accumulation in removal box. Hoarded with stamps, on and off paper, covers and an album with some postcards. Absolute majority are modern 20th century. Approx. 18 kg.	☉	500:-	1446L	ALL WORLD Accumulation old-modern in removal box. Thousands of stamps in e.g. albums, envelopes and stock cards. Approx. 20 kg.	☉ 500:-
1420L	ALL WORLD CLEARANCE - Removal box filled with collections / accumulations from previous auctions, last reserve prices sum up to SEK 4400 but original reserve higher! E.g. German Zones, modern used Africa with thematic interest, Nordic countries, Europe and Worldwide etc. Favourable reserve and suitable for both dealers and collectors!	★ ★/★/☉	2.000:-	1447L	Sverige Stpl 1950-tal-modernt i bananlåda. Mest modernt i fem album samt en del tillbehör. Cirka 15 kg.	200:-
1421L	Sverige ★ ★/★/☉ Äldre-modernt i åtta stora insticksböcker. Bl.a. en del nominal och utländskt. Mest bra kval. Ca. 16 kg.		1.000:-	1448L	Sverige Parti om 159 st olika FDC 1984-2004, alla med vinjetter, i tre pärmar. F ca 10.000:- + Parti militärbrev, svarsbrev, brevkort, svarmärken m.m. + Samling äldre små, hopvikbara helg- och gratulationstelegram, ca. 85 st. olika i en pärm med plastfickor.	700:-
1422L	Sverige Helsaker modernt i flyttkartong. Portokort och helsaker, cirka 600 olika och 1400 dubletter. Mest bra kval. Cirka 17 kg.		500:-	1449L	ALL WORLD mixed. SUMMER CLEARANCE SALE, large lot in four removal boxes and one banana box with remainders, discontinued material, material left by customers because they did not want to carry it with them, xx sport collection sparsely filled but in many albums, etc. Also some philately related material like a mailman bag, etc. Pick up is recommended, LOW RESERVE TO CLEAR.	1.000:-
1423L	ALL WORLD Accumulation in removal box. 20th century used stamps on and off paper in several albums and stockbooks. Approx. 23 kg.	☉	1.500:-	1450L	Sverige ★ ★/☉ Äldre-modernt i fem album med bl.a. dubletter, en del nominal, brev, m.m. Mest bra kval. Cirka 14 kg.	500:-
1424L	ALL WORLD Old-modern in box. Duplicates in envelopes, two albums including Swedish face value, etc. Mostly fine quality. Approx. 10 kg.	★ ★/☉	500:-	1451L	NORDIC COUNTRIES Sparsely filled collections with leaves to 1998 Faroes and Greenland in two Lindner hingeless albums with slipcases incl. Faroes F 3 used. Also Sweden used in two Lindner Falzlos albums 1964-77. Approx. 11 kg.	★ ★/☉ 500:-
1425L	ALL WORLD Banana box. Plenty of material on paper, covers and cards, mainly semi-modern-modern. Swedish year set 1990. Five old approval books/albums classics, e.g. better Sweden and Denmark. Swedish classic stationery mainly used, etc.	★ ★/★/☉	600:-	1452L	EUROPE Covers Old-modern in box. Incl. Scandinavia, GB, Begium etc. Mostly fine quality.	☒ 500:-
1426L	ALL WORLD Accumulation e.g. year sets/gift sets from Sweden and the Nordic countries, Swedish massware, collection Upper Volta, DDR in three stockbooks, etc. Favourable reserve.	★ ★/★/☉	1.000:-	1453L	EUROPE Accumulation. Box filled with albums and stockbooks and some on leaves/stockcards. Some emphasis on modern Nordic material but also other areas.	Mostly ☉ 1.000:-
1427L	ALL WORLD Covers. Old-new incl. FDCs in seven albums + bundles in removal box. Approx. 22 kg.	☒	300:-	1454L	Sverige ★ ★/★/☉ Mest modernt i flyttkartong. Nominal, dubletter, brev mm. Mest bra kval. Cirka 18 kg.	500:-
1428L	ALL WORLD Covers in removal box. Covers, FDC and FFC in seven albums, also some postcards. Approx. 14 kg.	☒	200:-	1455L	Sverige ★ ★/★/☉ Äldre-modernt i flyttkartong. Brev, FDC klipp mm. Mest bra kval. Cirka 18 kg.	400:-
1429L	Sverige Samling förfilateli-1970-tal i tio album i flyttkartong. Bra variation, inkl. en del något bättre. Cirka 18 kg. (1200)		1.200:-	1456L	ALL WORLD Accumulation in albums, envelopes and small boxes etc. old-modern. E.g. collection Scandinavia in two Esselte albums. Approx. 16 kg.	★ ★/★/☉ 800:-
1430L	ALL WORLD Mostly modern. Including much Denmark, Covers etc. Mostly fine quality. Approx. 20 kg.	☉	400:-	1457L	Sverige 1970-tal-modernt i fem album, även en del dubletter och klipp. Mest bra kval. Cirka 11 kg.	300:-
1431L	Sverige Flyttlåda med mängder av minnespoststämplor äldre-modernt. Cirka 21 kg.		100:-	1458L	Sverige Flyttbox flera tusen brev/vykort gammalt-modernt. Vykortssamling sign LC. Mapp äldre bältespännarmaterial, m.m. Cirka 24 kg.	500:-
1432L	Sverige ★ ★/☉ Äldre-modernt i kartong. Restsamlingar, nominal, m.m. Mest bra kval. Cirka 15 kg.		500:-	1459L	Stor låda med album/pärmar och perg.kuvert etc. inkl. 18 insticksalbum. Cirka 27 kg.	300:-
1433L	Sverige PT-kort. Stort parti om hundratals kort i två kartonger och löst - flera svåra men också en del dubletter - i en banankartong. Cirka 12 kg.		500:-	1460L	ALL WORLD 1940s-modern in 15 albums. Including much Sweden, themetics, etc. Approx. 20 kg.	☉ 400:-
1434L	Sverige Stort parti om hundratals brev från ca 1900-1930-talet i en banankartong + Stort parti äldre och modernare rek-, ass-, postförskotts- och expressförsändelser, även något utländskt.		500:-	1461L	EUROPE Old-modern in six stockbooks. Including France, Austria, Greece, etc. Also some unused. Mostly fine quality. Approx. 11 kg.	☉ 1.000:-
1435L	ALL WORLD Accumulation. TWO banana boxes with a lot of material incl. albums, glassine envelopes, some covers, etc. Much Sweden but also other countries, also some catalogues and literature. Favourable reserve to clear.	Mostly ☉	700:-	1462L	ALL WORLD Old-modern in seven albums. Incl. Asia, Germany, Hungary, etc. Mostly fine quality. Approx. 10 kg.	★ ★/★/☉ 500:-
1436L	ALL WORLD Accumulation old-modern in banana box. Also incl. some FDCs. Approx. 12 kg. (Thousands)	☉	1.000:-	1463L	ALL WORLD Cover accumulation. Mostly modern covers and postcards in a big wardrobe box, approx. 5 kg + Netherlands Covers. Accumulation older and more modern covers and postcards etc.	☒ 500:-
1437L	ALL WORLD Collection/accumulation. Mostly East European topic stamps from 1960s-1980s on Hagners in four well filled albums and one stockbook. Mostly fine quality. Approx. 11 kg.	★ ★/★/☉	500:-	1464L	EUROPE Accumulation in big box with stamps from e.g. Finland (ca 20 bundles, Russian design), Sweden and Germany.	☉ 500:-
1438L	ALL WORLD Removal box with quite comprehensive content, e.g. loose, collections/accumulations from Norway, Hungary and Poland, etc. High value, worth a look...	★ ★/★/☉	2.000:-	1465L	NORDIC COUNTRIES Accumulation. Used acc. 1910-2000 in glassine envelopes in two boxes with stock Norway and Denmark, Iceland x/xx/o collection 1876-2000 incl better stamps and Denmark coll/acc 1854-2009 in stockbook, incl some Greenland. Favourable reserve.	★ ★/★/☉ 1.000:-
1439L	Sverige Stpl. Flyttbox med bl.a. fem fulla skokartonger klipp, ca 1960-90-tal, även en del utland. 2,5 kg postklipp 1968-72 samt diverse annat i lösvikt/foldrar. Cirka 13 kg.		500:-	1466L	Sverige Stpl äldre-modernt i flyttkartong. Två restsamlingar, brev, klipp. Mest bra kval. Cirka 12 kg.	300:-

1467L	Sverige ★★/⊙ Äldre–modernt i flyttkartong. Nominalvara, buntar, m.m. Mest bra kval. Cirka 16 kg.	800:-
1468L	ALL WORLD Box with twelve albums incl. collections Commonwealth, Africa and Asia, etc. Mostly used. Approx. 17 kg.	★★★/⊙ 900:-
1469L	Elva mest tomma album. Cirka 14 kg.	300:-
1470L	Sverige ★★/⊙ Mest modernt i kartong. 17 album med bl.a. en del nominalvara. Mest bra kval. Cirka 12 kg.	800:-
1471L	ALL WORLD Removal box with much material in stockbooks, albums and on leaves, much Germany but also e.g. Sweden and other areas. Favourable reserve due to large amount of material!	★★★/⊙ 1.000:-
1472L	ALL WORLD Old–modern in removal box. Russia, portugal, colonies etc in 14 stockbooks. Mostly fine quality. Approx. 20 kg.	★★★/⊙ 1.000:-
1473L	ALL WORLD Old–modern in seven albums. Incl. Latin America, British colonies, etc. Mostly fine quality. Approx. 14 kg.	★★★/⊙ 500:-
1474L	ALL WORLD Old–modern in box. Estonia xx, Sweden, Germany used, etc. Mostly fine quality.	★★/⊙ 500:-
1475L	NORDIC COUNTRIES Year sets accumulation in big box (no Sweden). E.g. Norway 1971, 1972–73 (two of each), etc. 7 kg.	★★ 1.000:-
1476L	ALL WORLD Interesting lot tens of thousands of stamps in envelopes old–modern in 22 archive boxes. Approx. 10 kg.	⊙ 1.000:-
1477L	Sverige Parti om hundratals brev från 1940–50-talen i en banankartong.	500:-
1478L	ALL WORLD Banana box. Tens of thousands on paper, majority 1920s–70s, mostly Sweden, also envelopes older issues off paper Sweden and some Europe. About 50 Swedish covers 1920s–40s. Around 60 picture postcards, mainly topographical, etc.	⊙ 800:-
1479L	EUROPE Covers classic–modern in eight albums, including Scandinavia, Germany, etc. Mostly old. Mostly fine quality.	✉ 1.000:-
1480L	ALL WORLD Old–modern in eight albums. Including Turkey, Spain, Britain, etc. Mostly fine quality. Approx. 11 kg.	★★★/⊙ 500:-
1481L	ALL WORLD Accumulation. Removal box with comprehensive material in albums, stockbooks etc. E.g. part-collections Germany, Sweden incl e.g. slot machine booklets and also masseware in envelopes, small but nice country collections from e.g. Palestine, Yemen, Indochina etc. Favourable reserve.	★★★/⊙ 1.000:-
1482L	EUROPE Old–modern in removal box, with two albums, boxes, etc.. Including Israel, Sweden, etc. Mostly fine quality. Approx. 17 kg.	★★★/⊙ 300:-
1483L	Sverige Parti modernt i flyttkartong. Handlarlager. Fyra lagerkartonger med minnesfoldrar med kompletta set av förstadsstämplade frimärken. Ett bra sätt att få hela set med märken från 1970- och 1980-talen. Mycket bra kval. Cirka 10 kg.	300:-
1484L	NORDIC COUNTRIES Accumulation in removal box classic–modern in albums and envelopes, year sets, booklets, FDCs, several ★★ Christmas stamps Sweden in sheets, etc. Approx. 23 kg.	★★★/⊙ 1.500:-
1485L	NORDIC COUNTRIES i flyttkartong med åtta album och löst. Även en del Tyskland, etc. Mostly fine quality. Approx. 20 kg.	★★★/⊙ 500:-
1486L	ALL WORLD ARAB STATES Collection mostly 1960s–1970s in eleven albums in banana box. Much Trucial states, but also some "older" from these areas. Much CTO. Also some from other countries. Favourable reserve. Approx. 21 kg. (Thousands)	Mostly ⊙ 1.000:-
1487L	ALL WORLD Accumulation. Banana box with comprehensive material incl. four well-filled stockbooks Asia incl. e.g. Vietnam, Oman, Dubai, Iraq, China and more, thematic colls Tramways and some Golf, two well-filled stockbooks with topicals incl. Korea, various Africa, Br. Antarctica, etc, six well-filled stockbooks of Europe with many countries, and dito another six well-filled stockbooks worldwide with European and non-European material, also some on leaves, etc. Favourable reserve.	★★★/⊙ 1.500:-
1488L	EUROPE Removal box. Sweden FDCs 1962–99 in three albums and collection 1877–1993 also in three albums. Old All World collection in four small albums. Mixed countries in envelopes, small boxes, stockbooks, etc, e.g. Norway, Denmark, plenty of Sweden modern unsorted. Small bundle modern picture postcards, etc. Approx. 19 kg.	⊙ 500:-
1489L	ALL WORLD Removal box. E.g. Sweden classic–modern in nine stockbooks, plenty of face value. All-world mixed in ten stockbooks, e.g. topographicals – trams, railway. Spain, Netherlands, etc. Approx. 25 kg.	★★★/⊙ 1.000:-
1490L	✉ Sverige Flyttbox. Ca 200 FDC, 130 satser maxikort, 1000 st obeg. PT-kort, ca 800 st minnespost mest på PT-kort 1970–80-tal. Cirka 15 kg.	500:-
1491L	ALL WORLD Box with e.g. coll. South America in two albums, thematic Trains, some nice Japan, stamps in envelopes, some covers/cards and coins etc. Approx. 13 kg.	★★★/⊙ 600:-
1492L	Sverige Stpl. Låda med tusentals märken i album, kuvert och askar, etc. Vapen–modernt, stämplar, öppnad kilovara 1961, m.m.	500:-
1493L	Sverige Flyttkartong med 17 kontorspärmar FDC och MAXI-kort 1970-2007. Ex.vis privatgjorda MAXI-kort och annat material med postens FDC-stämplar. Mycket intressant för specialsamlaren av FDC. Cirka 30 kg.	700:-
1494L	Sverige ★★/★/⊙. Stor restbetonad fyndlåda med bl.a. special-samling Stockholmia -74, försändelser förfilateli till halvmodernt i buntar och pärm, varianter i pärm Ringtyp–1940-tal. Ca. 17 kg.	600:-
1495L	ALL WORLD Box with thousands of stamps old–modern incl. e.g. better Hungary, Egypt, USA, etc. Also some literature and empty albums, etc. Approx. 19 kg.	★★★/⊙ 800:-
1496L	ALL WORLD Covers. Box with several hundred covers, cards and FDCs, etc. Old–modern incl. many better ones. Mostly Belgium and Europe. Approx. 14 kg.	✉ 1.000:-
1497L	ALL WORLD Accumulation. Well-filled box much material in mainly albums and stockbooks incl. some better, e.g. small stockbook with Greek areas, xx Iceland in stockbook, UN, Sweden, worldwide collection in Have album, sets and year sets from the Faroes and more, high value!	★★★/⊙ 1.500:-
1498L	Sverige Stpl Mest modernt i flyttkartong. Dubblettparti i 19 kartonger: Mest 1970-80-tal. Mest bra kval. Cirka 11 kg.	800:-
1499L	NORDIC COUNTRIES Accumulation in box. Almost 180 stamp dealer's packages with Finnish stamps (–1940s) + ¾ kg Swedish kiloware (pieces of parcel slips with stamps) from the 1920s–1930s. A very interesting material with many options. Also a few covers from the 1930s (Finnish) in the box. Mixed quality. (Thousands)	⊙ 500:-
1500L	EUROPE Six unused collections in albums with stamp mounts: Germany (BRD and DDR), latter incl. some used in the beginning, in three Schaubek albums; Finland from 1930 in an Estett album; and United Nations in two Leuchtturm albums. Also some Bulgarian partial sheets MNH and an empty Berlin Schaubek album with stamp mounts. Approx. 17 kg.	★★★/⊙ 1.500:-
1501L	ALL WORLD Well-filled banana box with much material incl post cards, USA, worldwide material, etc. Varied content.	★★★/⊙ 1.000:-



## European collections / *Europasamlingar*

See also the Boxes section on page 46 / *Se även avsnittet Fyndlådor sid 46*

<p>1601L Accumulation old-modern in 13 albums. Large part incl. many medium- and better priced singles, sets and souvenir sheets from e.g. Belgium, Austria, Croatia, Germany, Hungary and Yugoslavia, nice covers and cards, etc. Approx. 17 kg. ★★/★/○ 5.000:-</p> <p>1602L Accumulation in removal box. Priced mint or used stamps in ten albums from a dealer's stock. France and Benelux 1850s-1960s, Commonwealth 1860s-1940s, Finland from around 1900 and some Austria, Ireland, Estonia and USA. Assortment Nordic countries MNH (except Sweden) in glassine envelopes, old to modern. Approx. 16 kg. ★★/★/○ 3.000:-</p> <p>1603L Accumulation. About 150 CIRCULATION BOOKLETS with much material incl e.g. medium-priced stamps and sets, much xx, etc. Very high value and favourable reserve; e.g. Poland, Sweden, Germany, Hungary, Italy, Austria, etc. ★★/★/○ 2.500:-</p> <p>1604L Collection semi-modern-1980s in two visir albums and two stockbooks. E.g. BRD and Berlin incl. some better used Berlin, many xx sets (and some used older and somewhat better here and there) from different countries incl. France, Yugoslavia (incl. also a used Animals Mi 784-95 set), Liechtenstein+Greece incl. better, Eastern European countries, etc. High catalogue value! Fine quality. ★★/○ 2.000:-</p> <p>1605A Album with several better singles, sets and mini-sheets old-modern. E.g. Austria Mi 468-87 ★★/★, some nice Russia, Romania, souvenir sheets Hungary incl. BL17 ★★, better covers/cards, etc. ★★/★/○ 1.500:-</p> <p>1606L Collection old-1980s in six binders in box. No Scandinavia. (1000's) ○ 1.500:-</p> <p>1607L Accumulation 1948- in box. One archive box GFR, one archive box GDR, one archive box Spain and one archive box Belgium, all from a big dealer's stock. Worth inspection. Favourable reserve. Excellent quality. (Thousands) ★★/★/○ 1.500:-</p> <p>1608L Accumulation older-modern in four stockbooks, loose and on visir leaves. Good mixture incl. better material, ★★ sets, etc. Much Germany and Scandinavia, high value! ★★/★/○ 1.200:-</p> <p>1609A Collection classic-1950's in Kabe album incl. e.g. Austria, Netherlands, Romania, Russia and Hungary. (4000) ★/○ 1.000:-</p> <p>1610L 1860s-1940s in seven stockbooks. Mostly Scandinavia, including some better, Netherlands, etc. Mostly fine quality. ★★/★/○ 1.000:-</p> <p>1611L Accumulation. Four collection incl. Germany with e.g. some better Danzig, xx blocks-of-four from the Faroes 1978-88 and a collection Spain classic-1930s incl. some better (cat. value for Spain about EUR 1000). Favorable reserve. ★★/★/○ 1.000:-</p> <p>1612P Collection/accumulation 1930s-1960s in small album. Main value on better BRD incl. Heuss set and several charity sets, also some Reich, Saar and Scandinavia. High value and favourable reserve. Fine quality. ★★/★/○ 800:-</p> <p>1613A Two albums mostly 1960-90's incl. many sets and souvenir sheets, e.g. DDR DEBRIA, some FDCs etc. Favourable. (600) Mostly ★★ 800:-</p>	<p>1614L Collection Madeira (not cpl) 1980-2003 and Åland apparently cpl 1984-2003 in Leuchtturm Lighthouse albums. Also various stamps and mini-sheets in envelopes, ultra-violet lamp, empty album, etc. ★★ 700:-</p> <p>1615A Collection classic-1939 in thick Schaubek album incl. e.g. Germany, France, Scandinavia, etc. ★/○ 600:-</p> <p>1616L Box with e.g. collection Poland 1918-82 in Schaubek album + album with duplicates, ★★ New Zealand 1995 in Leuchtturm album with slipcase, two albums with more than 100 covers and cards, etc. Mostly ○ 600:-</p> <p>1617K Small accumulation with e.g. Spitsbergen, Poland, Finland. Somewhat mixed quality. ★/○ 600:-</p> <p>1618K Lot. Six old auktion items with original reserve in the order of SEK 2000, e.g. Sweden F 15b2, D24g with beautiful Stöllet cancellation, Logo pin for the 1940 Helsinki olympics and three German souvenir sheets. ★★/○ 500:-</p> <p>1619P Collection/accumulation 1910-1985 on Visir leaves with stamp mounts. European small nations (Liechtenstein, Luxembourg, Monaco, San Marino). Also including six good covers. Good quality. (&gt;200) ★★/★/○ 500:-</p> <p>1620A Collection/accumulation 1900- in stockbook. France, Italy, Luxembourg, Monaco and the Vatican. Interesting. Somewhat mixed quality. (&gt;1500) ★★/★/○ 500:-</p> <p>1621A Collection 1910-1990 in Schaubek album without stamp mounts. European countries Gibraltar-Montenegro. Much Hungary, Italy, Luxembourg and Monaco in the material. Somewhat mixed quality. (&gt;1000) ★★/★/○ 500:-</p> <p>1622A Mainly used collection classic-1970s. Mostly Netherlands but also Malta, Monaco and Montenegro. (800) ★★/★/○ 500:-</p> <p>1623A Collection 1860s-about 1940 in Norma album without stamp mounts. Containg Scandinavia, Finland and Germany incl Finland 10MK 1901 but main value on German Reich with some better sets. Also a few Finnish FDCs, German xx Inflation stamps in envelope etc. Favourable reserve. Fine quality. ★/○ 500:-</p> <p>1624A Collection 1900-1970s in three Schaubek albums. Incl. overseas colonies. Approx. 10 kg. (3000) Mostly ○ 500:-</p> <p>1625L Collection Belgium, Netherlands, France, Spain, Portugal and Italy in four albums old-modern. In total ca 4100 different. Mostly ○ 500:-</p> <p>1626L Used accumulation old-modern in five big very nice stockbooks with: Denmark, Finland, Norway, France and Germany. Fine quality. ○ 500:-</p> <p>1627P Covers. Small bundle of in the order of 50 items incl. cover front to Dutch Zeppelin cover, some better GFR booklet panes and more. Please inspect! ☒ 1.200:-</p> <p>1628L Postcards. Box with old-modern postcards, mostly topography, mostly used. Ca 3 kg. ☒ 500:-</p> <p>1629L BALTIC STATES Accumulation duplicates old period in three stockbooks. Also about 200 modern covers/stationery, etc. (Thousands) ★/○ 800:-</p> <p>1630K EAST EUROPE Cover lot 1900-1930. 28 items, mostly P.O.W. mail sent from Russia/Soviet Union to different destinations in Europe. Please inspect. Mixed quality. ☒ 1.200:-</p> <p>1631P EAST EUROPE Cover accumulation 1930-1950. 40 items in the lot, mostly with destinations in the US. Mixed quality. ☒ 800:-</p>
--	---

## Worldwide collections / *Hela Världen-samlingar*

See also the Boxes section on page 46 / *Se även avsnittet Fyndlådor sid 46*

<p>1632L Accumulation. Removal box crammed with different collections and accumulations from many different areas, clearance lot suitable for reselling, please inspect. ★★/★/○ 5.000:-</p> <p>1633L Accumulation. Removal box crammed with different collections and accumulations from many different areas, clearance lot suitable for reselling, please inspect. ★★/★/○ 5.000:-</p> <p>1634L SUMMER CLEARANCE SALE MODEL BETTER in three removal boxes, including accumulations and collections, loose. A great opportunity to have something to do if the summer weather is not the best ... ★★/★/○ 5.000:-</p>	<p>1635L Accumulation. Attractive and comprehensive mainly European material with large number of stamps also including better on many leaves. E.g. good Germany with Bavaria coll. and some better early Berlin FDCs, Greece incl Hermes heads, unused specialized coll. of some Estonian emissions, Europa Cept incl. xx, some Sweden, etc. Also some South Africa on the non-European side. ★★/★/○ 4.000:-</p> <p>1636A Coll/selections classic-semi-modern on leaves. Containing e.g. Germany, Malaysia, Baltic states, French and Italian colonies, some Africa, Greenland F 10-18, etc. (3000) ★/○ 2.000:-</p> <p>1637L Accumulation. 55 CIRCULATION BOOKLETS incl. Asian countries and Sport thematics incl. medium-priced material, sets, souvenir sheets, etc. Very good variation and suitable for resale. ★★/★/○ 2.000:-</p>
--	---

1638L	Box with eight collections/accumulations from previous auctions with last reserve SEK 3300 in total, original reserve higher! E.g. Sweden, Luxemburg, Vatican, Iceland, etc. Favourable reserve!	★ ★/★/○	1.500:-		
1639L	Old-modern in nine albums. Including Italian colonies, Norway, China, etc. Mostly fine quality. Approx. 15 kg.	★ ★/★/○	1.200:-		
1640P	Accumulation. Good lot with some better xx airmail stamps from France (about EUR 30), Sweden two Garbo s/s xx, Danish West Indies F 7 bisected on cover, good x/o lot Europe with cat.value EUR 1700, a German used lot on stock cards (EUR 1000) and stock cards with Asian stamps incl e.g. China (EUR 1000) all cat.values acc to vendor.	★ ★/★/○	1.000:-		
1641A	Three albums with approx. 460 mostly souvenir sheets from several different countries. Mainly 1970-2000 incl. e.g. Gibraltar, Russia, Portugal, Hungary etc.	★ ★	1.000:-		
1642A	Collection 1930s-modern in three visiralbum. All-World, countries A-E, N-T and South America A-U. Good quality. (1200)	★ ★/★	1.000:-		
1643L	Large box from estate with 15 large and small albums with stamps from many countries. We did not see anything expensive here at a fast look. Thousands of stamps. Approx. 18 kg.	Mostly ○	1.000:-		
1644L	Large box with several albums from estate, envelopes and loose stamps from many countries, e.g. Norway. Much modern material, many souvenir sheets and some booklets. Not all sets are complete, in many cases just the stamps with birds from mixed sets with other topics. Low reserve. Approx. 14 kg.	Mostly ★ ★	1.000:-		
1645L	Lot in eight albums, e.g. good Finland and Switzerland, motives animals. Approx. 10 kg.	★/○	1.000:-		
1646L	Collection/accumulation old-modern in seven stockbooks. Mostly good quality.	★ ★/★	1.000:-		
1647L	Old-modern in removal box. Stamps in good variation on many visir pages. Mostly fine quality. Approx. 14 kg.	★ ★/★/○	1.000:-		
1648L	Old-modern in 13 albums including British colonies, Asia, Scandinavia, etc. Mostly fine quality. Approx. 18 kg.	★ ★/★/○	1.000:-		
1649L	Old-modern in approx 20 albums, box including Scandinavia, British colonies, Asia, etc. Mostly fine quality. Approx. 20 kg.	★ ★/★/○	1.000:-		
1650L	Accumulation classic-1950s. Box with stamps on hundreds of cards old-modern from many different countries incl. some better Germany, etc.	Mostly ○	1.000:-		
1651L	Old-modern in six albums including colonies, asia etc. Mostly fine quality.	★/○	1.000:-		
1652L	Accumulation mostly modern in box. A stamp dealer's stock. Two stock boxes with stamps from countries outside Europe. Worth inspection. Excellent quality. (Thousands)	★ ★/★/○	1.000:-		
1653P	Collection old-ca 1930 on leaves with e.g. Armenia, Germany.	★/○	800:-		
1654P	Collection old-about 1930 on leaves. (over 2000)	★/○	800:-		
1655P	Mixed. Lot with covers and cards, collection Indonesia ca 500 copies 1950-67, some Commonwealth, etc.		800:-		
1656P	Collection old-1980s on two visir leaves. Africa and America. Selected stamps with various cancellations. (89)	○	800:-		
1657A	Collection/accumulation Approx 1940s-60s in stockbook. Much South America. Mostly good quality.	★ ★/★/○	800:-		
1658A	Accumulation classic-semi-modern in five circulation booklets, leaves, Finland in Norma album, etc. (2000)	○	800:-		
1659A	Classic-1950s in Schaubek album without stamp mounts. European states, Asia, America, etc. Mostly fine quality.	○	800:-		
1660A	Thick Schaubek album 33rd edition from 1911. Some better e.g. Germany and related areas, Sweden, Denmark, Britain, Norway. Very few non-European issues.	○	800:-		
1661A	Album with e.g. Face value USA 130\$ and Denmark ca 600, some Norway and Greenland etc.	Mostly ★ ★	800:-		
1662L	Accumulation. Clearance lot of old auction lots with previous original reserve in the order of SEK 2800, e.g. Philippine accumulation, worldwide accumulation, Sweden and the Nordic countries. Favourable reserve!	★ ★/★/○	800:-		
1663A	Collection/accumulation classic-1950s in two albums incl. Commonwealth, South America, Portuguese and Dutch colonies, etc. (2000)	★/○	700:-		
1664A	Collections in two albums incl. e.g. Austria, Germany, Egypt, San Marino and Tannu Touva, etc. (1500)	★/○	700:-		
1665A	Lot old-modern in two stockbooks. (ca 2000)	Mostly ○	700:-		
1666L	Collection/accumulation old-modern in box. Ten albums and stockbooks. E.g. classic USA in Visir Album. Mostly good quality.	★ ★/★/○	700:-		
1667L	Accumulation old-modern in e.g. eight albums and duplicate stock, thousands of stamps in envelopes in six boxes, some covers, etc. Approx. 15 kg.	Mostly ○	700:-		
1668P	Interesting lot with e.g. Netherlands, UNTEA ★ ★ set, China, Germany and Swtizerland. Please see scans at www.philea.se. (200)	★ ★/★/○	600:-		
1669A	Accumulation modern in two albums with stamp mounts. A lot of countries represented. Much Russia, Germany (Reich). Somewhat mixed quality. (>2000)	★ ★/★/○	600:-		
1670A	Used collection in two old thick albums. Very mixed quality.	○	600:-		
1671K	Commonwealth: nine old stamps e.g. Trinidad high denominations and large size North Borneo and Victoria. Fine quality. (9)	★ ★/★/○	500:-		
1672K	Interesting lot covers including field post and stamps from San Marino (Due Mi 53, 55, 62 ★ ★), Germany, Yugoslavia, Taiwan, Turkey, Luxemburg, Russia, Norway. Many covers during WW2.	★ ★/★/○	500:-		
1673K	Collection old-1950s in two approval booklets. Europa and America. Catalogue value 4100 euro acc. to vendor. (180)	Mostly ○	500:-		
1674P	Collection/accumulation old-modern on leaves incl much Air Mail. Mostly good quality.	★/○	500:-		
1675P	Mixed. Lot with e.g. reg. cover from Syria to France 1921, reg. cover from Togo to Switzerland 1921, six used sets Thule 1-5 and some classic England etc.		500:-		
1676A	Collection old-c.1920 in Schaubek album without stamp mounts. Sparsely filled.	Mostly ○	500:-		
1677A	Collection Yemen 1930-67 and selections Africa on leaves. Main value on Yemen incl. ★ ★ sets and e.g. souvenir sheet 2 ★ ★.	★ ★/★/○	500:-		
1678A	Mostly older stamps from Australia, a few ★ France (Mi 129, 130 and 131) and Russian back of the book material in an old circulation booklet.	Mostly ○	500:-		
1679A	Stockbook Czeckoslovakia commems and topicals 1960s + stockbook Birds ★ ★/used, various countries.	★ ★/○	500:-		
1680L	Box with souvenir folders/ year sets etc from Europe and Asia. Approx. 10 kg.	★ ★	500:-		
1681L	About 100 Swedish slot machine booklets, Russia Mi 3042-43 used in full sheets (EUR 312), Bulgaria accumulation, incl xx souvenir sheets etc, worldwide accumulation and several remainder collections from USA. Low reserve to clear!	★ ★/★/○	500:-		
1682L	Collection/accumulation old-modern in banana box. E.g. Romania, Russia etc in stockbooks and albums. Mostly good quality.	★ ★/★/○	500:-		
1683L	Accumulation old-modern in box. Mainly Nordic countries and Germany, incl. some Swedish cancels.	★ ★/★/○	500:-		
1684L	Many thousands of stamps in very good variation in glassine envelopes, in box somewhat larger than a shoebox, worth a look for the worldwide collector!	Mostly ○	500:-		
1685L	Accumulation 1900s-70s. Duplicates in glassine envelopes and bundles, plus a few remainder collections. (1000's)	Mostly ○	500:-		
1687L	Collection/accumulation old-modern in box. Many countries in albums and glassine envelopes etc. Mostly good quality.	★ ★/★/○	300:-		
1688L	Collection/accumulation old-modern in removal box. Albums, stock cards, glassine envelopes etc fom many countries.	★ ★/★/○	300:-		
1689L	Older-modern in removal box. Much curiosities, literature, but also some stamps. Mostly fine quality. Approx. 15 kg.	★/○	200:-		
1690L	Collection/accumulation of air mail covers of the world with focus on Scandinavian material, or sent to Scandinavia. Mostly first flights or commemorative flights, but also some commercial mail. 1910's-60's with a wide range of material, virtually no duplication. Several hundred covers. Please inspect!		3.000:-		
1691L	Cover accumulation classics-approx 1950 in shoe box incl. a varied range also with many postal stationaries.	☒	1.500:-		
1692P	Covers. Small lot of better cards and letters (in total ten items) from late 19th century to mid-20th century incl. interesting destinations and better frankings.	☒	800:-		
1693K	Covers. Seven covers: two FDCs Philippines 1940s, two interesting Swedish covers with military connection 1940s, Japan FDC Sports 1949.	☒	500:-		
1694P	Covers 1880-1980. Interesting lot incl wrappers, express, censorship etc. Several South America. Mostly good quality. (ca 100)	☒	500:-		
1695A	Covers. Around 50 covers/cards, etc, classic-semi-modern. Plenty of Sweden e.g. sea post, UN.cand. Danish receipts with DSB railway stamps, etc.	☒	400:-		
1696L	Postcards. Lot 60 cards Germany, 60 Denmark, 84 USA, 100 All-world, and around 50 Stockholm. Mainly older material.	☒	1.000:-		

1697L	Postcards. All World, except Europe, most topo., old to modern in box.	☒	500:-	1708L	AMERICA Covers. Interesting accumulation classics–modern including many around 1940s–50s incl Air Mail, censored etc. Mostly South and Central America. (1000)	☒	2.000:-
1698P	Africa and America Collection 1900s–1950s on two leaves. Catalogue value 2130 € acc. to vendor. (108)	★/☉	1.000:-	1709L	ARAB STATES Accumulation mostly 1960s–1970s. Duplicates, incl. much CTO. (Thousands)	☉	1.000:-
<b>Continent collections / Världsdelsamlingar</b>							
1699L	AFRICA 1870–1970s in eleven stockbooks in box. Incl. a few covers and CTO. Mostly good quality. (Thousands)	★ ★/★/☉	1.500:-	1710L	ASIA Collection about 1900–modern in nine stockbooks (some pages reduced in some of the books). Comprehensive and with a large amount of stamps from e.g. Nepal, Kuwait, Brunei, Cambodia, Syria and Korea. Interesting for the general collector! Fine quality. (several thousands)	Mostly ☉	3.000:-
1700A	AFRICA Collection old–modern in two visir albums. Incl. a few souvenir sheets. Mostly good quality. (1000)	★ ★/★/☉	1.000:-	1711A	ASIA Collection old–modern in three visir albums. Mostly fine quality.	★ ★/★/☉	1.500:-
1701L	AFRICA Accumulation old–modern in 35 approval booklets. Mostly fine quality.	★ ★/★/☉	1.000:-	1712A	ASIA Old–modern in album. Including India, Indonesia, Iran etc, some better are present. Mostly fine quality.	★ ★/★/☉	1.000:-
1702L	AFRICA Accumulation modern in box. A lot of different motives on stamps from approx ten countries. Many nice mini-/souvenir sheets. Mostly good quality.	☉	1.000:-	1713A	ASIA Collection Dutch colonies, Burma, Ryukyu, Iraq, Indonesia, some India and Singapore etc. (1000)	★/☉	500:-
1703L	AFRICA Collection classics–2000s. Nice range of material from different countries incl. seldom seen relatively recent, thousands of stamps! E.g. Mauritius, Nigeria, Zambia, Lesotho, Zimbabwe, St. Helena, etc. Attractive!	Mostly ☉	1.000:-	1714A	LATIN AMERICA Collection/accumulation Classic–modern in three stockbooks. Quite comprehensive Venezuela with cat.value € 2250 and Suriname €320, further British Honduras cat.v. €625 and Paraguay, Uruguay and Peru total cat.v. €1600. All values acc.to vendor, good variation and some better stamps included, favourable reserve! Mostly fine quality.	★ ★/★/☉	1.000:-
1704P	AFRICA Accumulation old–modern on Visir leaves from Uganda, Kenya.	☉	500:-	1715A	LATIN AMERICA Classic–modern in big stockbook. Chile and Brazil including better. Mostly fine quality. Mi 3.250 (3.050)	★ ★/★/☉	1.000:-
1705A	AFRICA Collection. More than 2200 mainly different stamps from Liberia, Malawi and Morocco about 1900–modern.	★ ★/★/☉	400:-	1716A	SOUTH AMERICA Dupl. collection Argentina and Bolivia mostly ca 1860–1990 incl. some units and few covers, etc. Mi almost 1000 €.	★ ★/★/☉	800:-
1706L	AFRICA FDC accumulation 1960–1975 in box. 400–500 FDCs from Malgassy, Togo, Centra African Republic, Upper Volta and Senegal (former French colonies in Africa). Low reserve! Fine quality.	☒	1.000:-				
1707L	AMERICA Collection old–modern in five albums. In total approx. 5300 different.	Mostly ☉	600:-				

## Thematic collections / Motivsamlingar

1717A	Aeroplanes. Collection old–modern in two albums incl. some dupl. E.g. many nice sets, better Russia, souvenir sheets etc. (3000)	★ ★/★/☉	800:-	1725A	Europa CEPT. Collection/accumulation 1962–1990 in two stockbooks. Single stamps, blocks of four with and without margin and a much more, Also incl. some better Iceland. Cat approx 2500 €. Fine quality. (>1000)	★ ★/★/☉	500:-
				1726L	Olympics. 1980s on leaves. Sets and FDCs on many album pages. Mostly fine quality.	★ ★/☉	600:-
	<b>1718</b>			1727L	Olympics. Collection Olympic Games 1984 in two special albums, also special collection ★ ★ Hong Kong 1997–2001 in Leuchtturm album. Containing many cpl sets and souvenir sheets.	★ ★	500:-
1718	Air mail. Round the World fastest ever flight card AAMC 1077 sent from China to USA 1928 franked with two copies of 1 c stamps cancelled MOUKDEN.	☒	300:-	1728K	Olympics. Postcards. BERLIN 1936. 39 propaganda photos – series of collectors leaflets. Very fine quality.	☒	500:-
1719P	Air mail. Collection/accumulation mostly modern in 23 approval booklets. Mostly fine quality.	★ ★/★/☉	600:-	1729A	Red Cross. Collection About 1920–1980s on leaves. Comprehensive with many better stamps and sets from different areas, e.g. Hungary, Afghanistan, Dominical Republic, Poland (incl PoW Dachau souvenir sheets, Switzerland incl a PoW card, British Colonies incl most omnibus issues, red cross issue for the stamp Centenary exhibition 1940, Iran with e.g. without denomination, Estonia incl Aita Hädalist etc, also (as indicated) some interesting covers/cards. To be recommended! Fine quality.	Mostly unused	4.000:-
1720A	Air mail. Covers. Interesting lot with Zeppelin and first flight covers, among them over 130 American early first flights and zeppelin. Also Mexico Olympic Games 1968 covers by air mail, Iceland air mail FDC, Vatican and three better Swedish zeppelin covers 1933 (Sieger 641 €). Also some loose stamps from France, Greece and more together with 128 Swedish World Speedskating Champ. booklets 1966 (17 in English language). Please see scans at www.philea.se.	☒	1.500:-	1730A	Red Cross. Collection 1915–1956 in Leuchtturm album with stamp mounts. Stamps, mini-sheets, covers, postcards, FDCs and a lot more, all from Germany. Also issues from occupied areas. Nice material. Fine quality.	★ ★/★/☉	1.500:-
1721L	Birds. Large box with six albums from estate, envelopes and loose stamps. Much modern material, many souvenir sheets and some booklets. Not all sets are complete, in many cases just the stamps with birds from mixed sets with other topics. Also some other stamps from e.g. Japan. Low reserve. Approx. 15 kg.	★ ★	1.000:-	1732A	Ships. All ★ ★ except Bulgaria Mi 2450–55 used. (Approx. 300 + nine souvenir sheets)	★ ★	500:-
1722A	Cars. Mixed. Extensive collection "cars" on stamps, cancellations, covers and picture postcards etc.		600:-	1733K	Ships. Cover lot. Two Steamship vignette cover sent to Sweden 1911 and 1912. Two types of TPO pmk BERLIN-SASSNITZ BAHNPOST. Blue Paquebot cachet. Light vertical middle fold but attractive anyway. (2)	☒	300:-
1723A	Europa CEPT. Collection 1956–88 in Leuchtturm album with stamp mounts incl. Luxembourg 1956 and 1957, Liechtenstein 1960. Probably complete.	★ ★	1.000:-	1734	Slania. World Champions in Boxing, 23 different. (Five sets).	★ ★	1.000:-
1724P	Europa CEPT. Small lot better issues: Liechtenstein 1960, Andorra 1972, Luxembourg 1956. Also five FDCs, e.g. Britain 1960, Italy 1953, Andorra 1972. Mi 400 euro	★ ★	500:-	1735	Slania. World Champions in Boxing, 23 different. (Five sets).	★ ★	700:-
				1736	Slania. World Champions in Boxing, 23 different. (Five sets).	★ ★	600:-
				1737	Slania. World Champions in Boxing, 23 different. (Five sets).	★ ★	600:-
				1738L	Sport. Extensive collection in 15 stockbook, sportwize. Majority used, and some arabic states. Low reserve! Approx. 14 kg.	★ ★/☉	500:-
				1739A	Trains. Collection with more than 900 pairs 1983–88 in three albums incl. several Specimen. Mostly Grenadines/St. Vincent, Tuvalu and Nevis, etc.	Mostly ★ ★	800:-
				1740A	Trains. Album with approx. 1800 stamps old–modern incl. some dupl.	★ ★/★/☉	700:-

<b>Albania</b>		
1741P 300	Italian occupation journal "Kumbona e se dielles" sent by post, franked by 3q tied by TIRANE 30.7.42. Unusual.	☉ 1.000:-
1742K 521	Registered cover, franked with 0.50 on 2 L with red overprint and another stamp. Sent to Tirane 1960. Arr cds on back side.	☒ 300:-
1743K 3235-42	2007 Infrastructure SET in mini-sheet (8) with an extra error on 20 L Shqiperia instead of SHQIPERIA variety.	★★ 600:-
1744K 375-78	FDC, 1945 Red Cross overprint SET (4).	☒ 700:-
1745 1	Sur-tax, Registered cover, franked with the Albanian red cross stamp and another 8 L stamp tied by SOJNIK 14.11.50 sent to Elbasan. Unusual. 500	☒ 1.000:-
1746Av	<b>Collection 1913–76 in two KABE albums. Comprehensive and attractive with most better stamps and souvenir sheets, often collected both used and unused and also a good back-of-the-book section, e.g. 30 eagle overprints, very high catalogue value and the collection can indeed be recommended, please also see selected pages from the collection on our website! Fine quality.</b>	★★★/★/☉ 15.000:-
1747P	Year 2005 complete Mi 3045–3101 and s/s 157–61. Excellent quality.	★★ 700:-
1748K	Year 2008 complete Mi 3244–88 and s/s 171–72.	★★ 600:-
1749P	2002 complete Mi 2486–2927 with souvenir sheets, mini-sheets and booklets.	★★ 500:-

1750K	Elbasan Cover franked with ten Serbian stamps, all overprinted ELBASAN. Arr cds DEBAR 3.10.15 together with transit cds at back side. Very fine.	☒ 600:-
<b>Andorra – Aruba</b>		
1751P	Andorra (FR) Collection 1928–64 on leaves. Mostly good quality.	★/☉ 500:-
1752P	Angola (PT) Collection 1870–1974 on leaves. Mostly good quality.	★/☉ 1.500:-
1753A	Argentina Collection classics–1973 in album. Mostly good quality.	★★★/★/☉ 1.500:-
1754A	Argentina Mostly used collection classic-ca 1960+ minor mainly ★★ coll. approx. 170 stamps mostly 1888-1950 in Minkus album. (2000)	★★★/★/☉ 600:-
1755A	Aruba Apparently complete collection 1986–97 in Lindner Falzlos album + some stamps 1998–99.	★★ 400:-
<b>Austria</b>		
1756K 173, 191	20+60 h as additional postage on postal stationery parcel card 10 h, sent from BISCOFSHOFEN 11.XII.16 to fieldpost 420. EUR 180	☒ 400:-
1757K 185, 186	2×3+5 h on newspaper banner sent from WIEN 7.IX.18 to Germany.	☒ 400:-
1758K 185-186, 189, 195	3+5+12+50 h on registered express cover sent from WIEN 19.VIII.18.	☒ 500:-
1759K 186	6×5 h, in pair and block-of-four, as additional postage on postal stationery card 8 h.	☒ 300:-



1760K	186, 1955+50 h on censored express cover sent from WIEN 30.VII.17 to Switzerland. Arrival ZÜRICH 1 BRIEFTRÄGER 3.VIII.17.	☒	500:-	1790	Classics—old. "Back-of-the-book", All different, e.g. Mi Postage Due P68, P156-58, Crete 16, 20y, Lomb 5y, 23, Turk 2 II, 5 I(pair), 24, Fieldpost 47-48, 71-72, Field Italy 24-25, Field Monte 1-2. Mostly good quality. Mi € 759 (40)	⊙	900:-
1761K	186, WI X+5+5 h combination together with 5 h on cover sent from WIEN 29.V.18 to Germany. EUR 120	☒	400:-	1791	1910-49. All different, e.g. Mi 23 (*), 41 IID, 57, 67, 477, 587, 668, 952-54, 910-11, 926, 929-32. Mostly good quality. Mi € 647 (40)	★	800:-
1762K	187, 189a 6+12 h on insufficiently paid cover sent from WIEN 14.X.18 to Hungary. 2×2 F cancelled with T-cancellations.	☒	400:-	1792	1863-1952. All different, e.g. Mi 174, 201 II, 206 II, 211 II, 224-27, 878-84, 969, 972. Mostly good quality. Mi € 520 (36)	⊙	700:-
1763K	193, 278 10+90 h on registered cover sent from WIEN 5.II.20 to Graz. EUR 100	☒	400:-	1793	1916-48. All different, e.g. Mi 202 II, 203 I, 226yA, 226C, 672-73 II, 937-40, Levant 5 II. Mostly good quality. Mi € 507 (27)	★★	600:-
1764K	197 80 h on express cover sent from WIEN 2.VII.19 to KARLSBAD 5.VII.19.	☒	500:-	1794A	Collection/accumulation 1945-90 in stockbook. More than 90 % MNH. Excellent quality. (>1000)	★★/★	600:-
1765K	198, 221 15+3×90 h as additional postage on postal stationery address card 10 h, sent from WIEN 20.II.18 to Turkey. Some worn perforation due to placemant. EUR 100	☒	400:-	1795A	Collection 1940s—modern in two stockbooks. Sorted duplicates, up to 100 of each. Mostly good quality. (4000)	★★/★/⊙	600:-
1766K	205 I, 222 3 Kr together with 20 h on address card for insured C.O.D. parcel sent from PETTAU 12.XI.17 to HOPFGARTEN 15.XI.17. Postage due 5 h at back. EUR 250	☒	400:-	1796L	Collection 1950-80s in glassine envelopes.	★★	300:-
1767	207 ! 1917 Weapon 10 Kronen perf 12½. EUR 130	★	300:-	1797K	Postcards. Nice group of two postcards and three postal stationeries from WW1 period, often military related, The entire lot is presented at www.philea.se	☒	800:-
1768K	244, 223, 198 2×3+25+90 h as additional postage on postal stationery card 10 h, sent from WIEN 14.IV.19 to Switzerland. EUR 120	☒	400:-	1798	1X Lombardia-Venetia 1850 Coat-of-Arms 5 Cmi yellow wmk 1. Handmade paper. Good margins. EUR 1600	★	800:-
1769	518-23 1931 Rotary congress SET (6). Mi 700 € if xx.	★	500:-	<b>Bahamas</b>			
1770	518-23 1931 Rotary congress SET (6). Mi 700 € if xx.	★	500:-	1799K	Small lot of six classic stamps in fine—very fine condition. SG more than £300.	★/⊙	500:-
1771	518-23 1931 Rotary congress SET (6). EUR 400	⊙	500:-	<b>Belgium</b>			
1772K	518-23 1931 Rotary congress SET (6) on somewhat worn registered express letter.	☒	500:-	1800	1-2 1849 King Leopold I SET wmk 1 (2). EUR 155	⊙	300:-
1773	551-54 1933 FIS championship SET (4). Mi 650 € if xx.	★	500:-	1801	9 I 1858 King Leopold I small medallion 40 c carmine-rose without wmk. EUR 130	⊙	300:-
1774	555A 1933 WIPA Exhibition 50+50 g dark ultramarine on ordinary paper.	★	400:-	1802	19-22 1866 Coat-of-arms SET (4). EUR 354	⊙	500:-
1775	557-62 1933 Catholic Congress SET (6). EUR 440	★★	800:-	1803	104-06 1914 Red Cross I SET (3). EUR 150	★★	400:-
1776	557-62 1933 Catholic Congress SET (6). Cert. Babor. EUR 440	★★	700:-	1804	127A 1915 Different Designs 5 Fr blue perf 14. EUR 400	★	600:-
1777	557-62 1933 Catholic Congress. Beautiful set on piece with exhibition canc. WIEN 12.9.33. EUR 300	⊙	400:-	1805	235-43 11929 Orval, cpl set (9) with overprint. Scarce.	★	1.300:-
1778	588 1936 Engelbert Dollfuss 10 S dark blue. Very fine copy with cert. Babor. EUR 1400	★★	2.200:-	1806	333-41 1932 Cardinal Désiré Mercier SET (9). Very fine.	★	800:-
1779	617-22 1935 Charity SET (6). EUR 175	★★	400:-	1807	824-27 1948 Eduard Anseele monument souvenir sheet 20.	★★	400:-
1780K	Postal stationery, Postal stationery card 10 h sent registered from BÖLTEN 10.II.19 to GRAZ 13.2.19.	☒	400:-	1808K	835-40 1949 Paintings souvenir sheet 21-22 (2). EUR 320	★★	500:-
1781A	Collection 1850-1959 in Lindner Falzlos album incl. an expensive classic section and further many nice sets, postage due stamps, post abroad, etc. Early part mostly used and apparently complete ★/★/★ after 1936.	★★/★/⊙	4.000:-	1809P	Collection 1849-1950s on leaves incl. three sets of first epaulettes, Tin hat 1+2 Fr used, 5+10 Fr x.	★/⊙	5.000:-
1782A	Collection 1926-37 in Safe dual album with slipcase. Containing e.g. Mi 512-17, 524-29, 567-87 and 591-626 ★★, Mi 498-511 and 555-56 ★, Mi 518-23 and 545-50 ★★/★, some covers/cards, etc.	★★/★/⊙	3.000:-	1810A	Collection 1849-1939 in Kabe album with slipcase. Containing an expensive classic part and e.g. Mi 81-88 I-III and 121-28 used, 262-65 I, 366-72 and 386-92 ★, 342-46 ★★, Mi 186 in mini-sheet, BL1-8 and many nice covers, etc. Mostly fine qual.	★★/★/⊙	4.000:-
1783A	Collection 1945-2001 in Leuchtturm album with stamp mounts. Almost COMPLETE 2nd Republic before the EURO stamps incl Hitler overprints (mark values x), the Bird set and other better stamps. Very high catalogue value! Fine quality.	★★	3.000:-	1811L	Collection 1849-2000s in five nice KABE albums without stamp mounts. Clean and nice collection overall well-filled without the most expensive stamps but many medium-priced stamps and sets and also s/s. One album contains back-of-the-book incl. railway stamps. Fine quality.	Mostly ⊙	2.500:-
1784A	With few exceptions cpl collection 1945-69 in two Safe dual albums with slipcases incl. e.g. Mi 674-92, 772-75B, 838-926, 952-63, 984-87, Postage due stamps, etc. Also some used duplicates incl. Mi 952-54, etc.	★★	2.200:-	1812A	Collection Approx 1940s-70s in stockbook. Also some Belgian Congo etc. Mostly good quality.	★/⊙	1.800:-
1785L	Acc. classics—ca. 2000 in one Leuchtturm album and four stockbooks. Leuchtturm album with unused 2nd republic collection, the stockbooks with a comprehensive range of stamps x/xx/o including better, good spread. Very high catalogue value. Fine quality.	★★/★/⊙	2.000:-	1813A	Sparsely filled collection 1940-69 in two Kabe albums. E.g. 14 ★★ Legion stamps 1941-43, many mini-sheets incl. BL25-26 ★★, Mi 995-1000 ★★, nice covers and FDCs, etc.	Mostly ★★	1.700:-
1786A	Collection 1850-1965 in album without stamp mounts. Older issues often described by subtype. Somewhat mixed quality. (>500)	★★/★/⊙	1.500:-	1814L	Lot with thousands of stamps in sheets/parts of sheets mainly 1950-70s. High value.	Mostly ★★	1.500:-
1787P	Collection 1921-55 on leaves. Meny better! Fine quality.	★	1.000:-	1815L	Accumulation classic-modern in six albums incl. many medium and better issues, nice occupation 1914-20 etc.	★★/★/⊙	1.000:-
1788A	Collection 1850-1972 in two albums. Fine quality. (1000-1500)	★★/★/⊙	1.000:-	1816A	Collection/accumulation classic-1980s in two stockbooks. Somewhat mixed quality.	Mostly ⊙	800:-
1789A	Collection 1945-1967 in album with stamp mounts. Almost complete over the period. Excellent quality. (850)	★★	1.000:-	1817A	Collection 1869-1965 in album. Mixed quality.	★★/★/⊙	800:-
				1818A	Collection 1940s-1970s in stockbook and on leaves. Many sets incl. some better and also few souvenir sheets. Further a collection Luxembourg classics-1977 with some better material from 1930s-1950s. Fine quality.	Mostly ★★	800:-
				1819	1-7, due 1-+5 Eupen and Malmedy EUR 138	★	300:-
				1820	1-17 Eupen 1920 Overprint SET (17).	★	400:-
				1821	1-17 Malmedy 1920 Overprint SET (17). EUR 200	★	400:-
				<b>Brazil</b>			
				1822A	Collection/accumulation 1880-2012 in two stockbooks. Somewhat mixed quality. (>2000)	★★/★/⊙	600:-

**British Commonwealth**

1823L	Classic-modern in box. Australia, Canada, New Zealand in nine albums, including better and duplicates. Mostly fine quality.	⊙	2.000:-
1824P	Lot older stamps from different areas as Gilbert Islands, Tonga, Kedah, New Zealand and Australia including high values and varieties. Also some proofs.	★★★/⊙	1.800:-
1825L	Old-modern in eleven albums including Canada, Asia, Australia, etc. Also some Britain. Mostly fine quality.	★★★/⊙	1.500:-
1826L	Collection/accumulation mostly semi-modern-modern in four albums/stockbook. A mounted x collection from many countries in album incl. some better, two stockbooks from Grenada and an album with many xx sets and souvenir sheets in good variation mainly from "Islands", high value and useful material. Fine quality. Mostly unused		1.500:-
1827K	West Indias. Grenada and St Vincent, old-modern on visir leaves. One better ★★★ set. Fine quality. (82).	★★★/⊙	1.000:-
1828P	Asia: Hong Kong. Old-modern on visir leaves (154). The entire lot is presented at www.philea.se.	★★★/⊙	1.000:-
1829A	Collection classics-1980s in stockbook. Gibraltar, Malta and Cyprus. Mostly fine quality.	★★★/⊙	1.000:-
1830A	Collection old-modern in album. E.g. Omnibus Churchill, Malta, Cyprus. Mostly good quality.	★★★/⊙	1.000:-
1831L	Accumulation classics-1970s in two stockbooks and on visir leaves. Partly somewhat heavily duplicated but in total good variation including Australia and states, Canada, and British West Indies. (few thousands)	⊙	1.000:-
1832P	Africa: Bechuanaland, Swaziland, South Africa, Union of South Africa, South West Africa, Cape of Good Hope, old-modern on visir leaves. Fine quality. (168 stamps and blocks).	★★★/⊙	800:-
1833P	Africa: Lagos, Niger Coast, Nigeria, Nyasaland, Sierra Leone, old-modern on visir leaves. (173).	★★★/⊙	800:-
1834P	Africa: Natal, Transvaal, South Africa, Zululand. Old-modern on visir leaves. (194). The entire lot is presented at www.philea.se.	★★★/⊙	800:-
1835P	Africa: British South Africa Company, Southern Rhodesia, Rhodesia and Nyasaland. Old-modern on visir leaves. (129).	★★★/⊙	800:-
1836K	Mauritius and Seychellerna, old-semi-modern on visir leaves. Fine quality. (93).	★/⊙	500:-
1837P	Collection. MOROCCO AGENCIES, nice basic collection on leaves with more than 200 stamps.	★/⊙	500:-
1838P	West Indias: Antigua and Dominica, old-modern on visir leaves. Some better ★★ sets. Fine quality. (72 stamps and blocks).	★★★/⊙	500:-
1839P	West Indias: Turks & Caicos, old-modern on visir leaves. One better ★★ set. Fine quality. (73).	★★★	500:-
1840P	Trinidad, Bahamas, Barbados and Bermuda, old-modern on visir leaves. Fine quality. (125).	★★★/⊙	500:-
1841P	Aden, British Indian Territory, old-modern on visir leaves. Some better ★★ sets. Fine quality. (62).	★★★/⊙	500:-
1842P	Gold Coast, British East Africa, old-modern on visir leaves. Some better ★★ sets. Fine quality. (162).	★★★/⊙	500:-
1843P	Gambia, old-semi-modern on visir leaves. Two better ★★ sets. Fine quality. (41).	★★★/⊙	500:-
1844P	Caribbean: Saint Christopher, Leeward Islands, St Kitts, Nevis, Anguilla. Old-semi-modern on visir leaves. Some better ★★ sets. Fine quality. (151).	★★★/⊙	500:-
1845P	Collection/accumulation 1870-1980 on Visir leaves with stamp mounts. High denominations from Australia, British Honduras, Cayman Islands, Sierra Leone, St Helena and the South Atlantic Islands. Also including a couple of nice covers. Somewhat mixed quality. (>300)	★★★/⊙	500:-
1846A	Collection classics-1960s in visir album. Mostly good quality.	★★★/⊙	500:-
1847P	Cook Islands, Samoa, Aden, old-semi-modern on visir leaves. Fine quality. (82)	★★★/⊙	500:-
1848P	1937 Coronation Omnibus set, 93 different stamps. Missing some issues.	★★	300:-



**1849**

**Bulgaria – Cameroon**

1849	24	Bulgaria 1884 Surcharge 50 on 1 Fr black/red. EUR 700	★	800:-
1850	274-79	Bulgaria 1935 Balkan Football Champ. SET (6). EUR 350	⊙	500:-
1851A		Bulgaria 1881-1984 in two Schaubek albums without stamp mounts. Many better stamps and sets. Mostly good quality. (800)	Mostly ⊙	1.500:-
1852K		Bulgaria Small group: Mi Due 1, Mi 1-5, 24 II, 279 used and 280-85 ★ in mostly fine quality. Mi 1500 € +	★★★/⊙	500:-
1853P		Burma (GB) Six exhibition leaves with covers, postcards and stamps 1873-1948 and a rice report 1873. The entire lot is presented at www.philea.se.	★★★/⊙	500:-
1854P		Cameroon Collection 1900-61 on leaves. Mostly good quality.	★/⊙	1.200:-

**Canada**

1855	38, 43, 46-48	1897 Queen Victoria coronation jubilee ½, 6, 15, 20 and 50c. Two ½ and 6 c. Some gum disturbance. EUR 1020	★	1.000:-
1856	39-42, 44-48	1897 Queen Victoria coronation jubilee 1, 2, 3, 5, 8, 10, 15, 20 and 50c. Two each 1-5 c. Good quality. EUR 635	⊙	800:-
1857L		Collection 1859-ca 2010 in three albums. Containing e.g. Mi 36-50, 61-76, 87-89, officials and postage due stamps, some Newfoundland and Nova Scotia, etc. Also five binders + two small boxes with thousands of duplicates. Approx. 11 kg.	Mostly ⊙	3.000:-
1858A		Collection old - in two stockbooks. Mostly modern and much is ★★. Fine quality. (>2500)	★★★/⊙	1.200:-
1859A		Collection 1859-1950 in Leuchtturm album without stamp mounts. Mainly classic material, incl. New Brunswick. A couple of 1 dollar values. (260)	⊙	1.000:-
1860A		Two large albums with thousands of stamps classic-1970's in mostly good quality. Nothing expensive noted, but mostly many of each and good variation.	⊙	1.000:-
1861A		1859-1995 in Schaubek album without stamp mounts. Much modern and some better old. Mostly fine quality.	⊙	800:-
1862		1868-1893. All different, e.g. Mi 16-17, 22-24, 26-27C, 31, 36. Mostly good quality. Mi € 546 (12)	⊙	400:-
1863L		Cover lot 1860-1930 in box. 26 covers, postcards, postal stationeries etc. Some of the covers registered. Both postmark cancellations and handwritten cancellations. Somewhat mixed quality.	⊗	1.500:-
1864L		Cover lot 1869-1940. 26 covers, postcards etc. Different frankings, both domestic and overseas destinations, with censor strip, private and commercial mail. Somewhat mixed quality.	⊗	1.000:-
1865	96-107	Newfoundland 1919 Royal Naval Reserve SET (12). (Mi 96 has tear). EUR 220	★	400:-
1866K		Newfoundland Covers. 15 covers 1939-43, sent domestically, eight of which are illustrated/advertised.	⊗	500:-
<b>Ceylon – Chile</b>				
1867P		Ceylon Collection/accumulation classics-about 1960 on leaves. Interesting and genuine with a nice classic section incl. both perf and imperfs, please inspect! Please see scans at www.philea.se. Somewhat mixed quality. (400-500)	Mostly ⊙	1.500:-
1868A		Chile Accumulation classic-1985 in two albums. (2000)	★★★/⊙	800:-
1869K		Chile Lot 1853-1866 on stock cards. Somewhat mixed quality. (35)	⊙	500:-



		<b>China</b>	
1870K 52	Incoming mail Sweden. 2x5 öre on beautiful postcard sent to SHANGHAI DEUTSCHE POST 4.8.03. Swedish TPO PKXP No 58A (Laxå-Karlstad) 2.7.1903 and ship mail TRELLEBORG-SASSNITZ 141B 3.7.03.	☒	500:-
1871K 56	Incoming mail Sweden. Cover sent from Norrköping 1907 to Shantung, China, via Sibiria. Nice greeting at back.	☒	300:-
1872	Empire Postal stationery, 1 c red with additional franking 1 c together with a Russian 4 k stamp sent to Spain 1904. Cancelled by two LIAO YANG tombstone cancels and a Russian cancel. Unusual oversea usage from the North East Area through the Russian Post Office. The card is a bit dirty.	☒	3.000:-
1873	Empire Postal stationery, 1 c red with additional franking 1 c sent to Spain 1904. Cancelled by two LIAO YANG tombstone cancels. Unusual oversea usage from the North East Area. The card is a bit dirty.	☒	2.000:-
1874K 280-81	Two Chinese covers (1936 and 1939), both with postmarks on the reverse side.	☒	300:-
1875 1144-47	1973 The White-haired Girl SET (4). EUR 260	★★	400:-
1876 1221-24	1974 Industry SET (4). EUR 700	★★	1.000:-
1877A	Collection booklets SB3-26 (18 different) and some sets 1959 to modern (300). Please see scans at www.philea.se.	★★	1.000:-
1878A	Collection 1980–2010 in stockbook. Fine quality. (1850)	◎	800:-
1879P	Collection. Several sports sets from the Radio Gymnastics overprint set onwards until 1965.	★★	500:-
1880A	Old–modern in two albums. Duplicates, incl. some souvenir sheets. Mostly fine quality.	★★/★/◎	500:-
1881L	45 different s/s in very good condition 1984–98 including Mi 31, 33–41, 43–44, 73–76, 80–87.	★★	500:-
1882L	FDC. 122 covers 1980–early 1990s.	☒	1.000:-
1883K	Covers. Small lot 1919 to modern. Several better. Please see scans at www.philea.se. (25)	☒	1.000:-
1884P	Cover lot 1950s–1990s. Nine covers and one postcard, all sent to Sweden. Somewhat mixed condition. (10)	☒	500:-
1885P	Covers. Six covers to Sweden 1994, with fine frankings, three also with mini-sheets.	☒	300:-
1886K	Postcards. 40 picture postcards with various frankings, all sent to Sweden 1980–90s.	☒	300:-
1887	Chefoo Customs cover from the American Consulate cancelled Jan 7, 97 at back side. Rare usage.	☒	3.000:-
1888	Shanghai Very early usage 1857, sent to India. Tied by SHANGHAI LOCAL POST X SP 21 57 at back side and a Hong Kong transit. Scarce.	☒	3.000:-
1889K	Shanghai Customs cover from England to Cairo, readressed to China. Franked with a strip of five 1d stamps tied by BIRMINGHAM JA 6 86 and CUSTOMS SHANGHAI in red alongside.	☒	1.000:-
1890K	Shanghai Early cover sent to France tied by SHANGHAI BAU FRANCAIS 20 AUG 64 and arr cds at back side.	☒	1.000:-

1891A	Mixed Collection/accumulation old–modern in stockbook. (Approx.560)	★★/★/◎	600:-
1892P	Mixed Covers. 35 fiscal documents (without stamps).	☒	400:-
<b>Colombia – Ethiopia</b>			
1893A	<b>Colombia Collection 1858–1997 in three beautiful PALO albums with stamp mounts. Comprehensive and good collection, unusual offer. E.g. a comprehensive classic section with both United States of Colombia, Cartagena, Baranquilla, etc. Better later stamps and sets incl Mi 327–41 x (gum flaws), 351–62 x, 363–64 used, 378–83 xx, 389–95 x, 420 xx, 424–36 x, from 1945 apparently more or less complete x/xx incl e.g. 557–89 x and other better, further SCADTA and other better back of the book and a good section Colombian States (Antioquia, Bolivar, Cundiamarca, etc). To be recommended, please see pictures of selected lots on our website. Fine quality.</b>	★★/★/◎	<b>12.000:-</b>
1894A	Colombia Collection 1903–76 in album. Mostly good quality.	★★/★/◎	800:-
1895A	Congo (Kinshasa) Mostly used collection ca 1900–1999 in two binders incl. many Belg. Congo, cpl sets etc. (>1000)	★★/★/◎	500:-
1896A	Croatia Probably complete collection 1941–45 in Schaubek album incl. e.g. Mi 24–38 with cert. Zrinjscak and Mi 170–72 Petric, souvenir sheets incl. BL8, officials and postage due stamps, etc.	★★	4.000:-
1897A	Croatia Collection 43 different Kleinbogen 1941–45 in Schaubek album with slipcase. Mi approx. 1300 Euro.	★★	600:-
1898A	Czechoslovakia Collection/accumulation about 1920–85 in four stockbooks. Fine quality. (Thousands)	★★/★/◎	700:-
1899P	Czechoslovakia Collection 1918–ca 1965 on leaves, incl. some blocks and covers.	Mostly ◎	500:-
1900A	Dutch Colonies Collection Curaçao and Dutch Antilles 1873–1969 in DAVO album with slipcase. E.g. Curaçao cpl Mi 7–70 often unused+used in parallel, postage due stamps, etc.	★/◎	800:-
1901A	Dutch Colonies Collection classic–1970s in Davo album. India, Indonesia, New Guinea, Curaçao, Surinam.	★★/★/◎	500:-
1902P	Dutch Indies Collection 1870s–1962 on leaves. Comprehensive coll. with better stamps and sets and an unusually good section DUES, high cat. value. Fine quality.	★★/★	3.000:-
1903A	Dutch Indies Collection/accumulation classics in visir album incl Mi 1 and 2 ◎, and some covers. Somewhat mixed quality. (600)	Mostly ◎	1.000:-
1904P	Dutch Indies Collection 1870–1949 on leaves. Also Dutch New Guinea. Mostly good quality.	★/◎	600:-
1905A	Ecuador Collection 1872–1960s in Leuchtturm album without stamp mounts. (Several hundreds)	★★/★/◎	1.500:-
1906P	Ecuador Collection 1865–1973 on leaves. Mostly good quality.	★★/★/◎	500:-

1907P	Egypt Collection 1867–1972 on leaves. Exciting old. coll with some better older material and well-filled more modern section. Also some for use in Palestine and an assortment on small dealer's card. . Mostly good quality.	★ ★/★/⊙	1.500:-
1908A	El Salvador Collection 1889–1971 in album and stockbook. Mostly good quality.	★ ★/★/⊙	800:-
1909A	El Salvador Collection 1890–2008 in two stockbooks. Fine quality. (1500)	★ ★/★/⊙	600:-
1910P	Epirus Collection 1914–19 on leaves. (75)	★/⊙	1.000:-
1911K 1-4	Estonia Registered letter from Reval (Tallinn) to Helsinki 16.3.1919. Cancelled both with Russian and Estonian postmarks. Has been subject to censor check in Finland.	⊗	300:-
1912 2A	Estonia 1918 First stamps 15 k green-blue perf 11½. With small thin spot. EUR 450	⊙	500:-
1913	Estonia Cover to Pernau 1802, cancelled WALCK.	⊗	300:-
1915 207-11	Ethiopia 1943 OBELISK Overprint on Haile Selassie SET (5). EUR 500 if x but this set is xx, attractive!	★ ★	1.400:-

### France

1916K 28	1867 Emperor Napoleon III 2×20 c blue on cover sent from PARIS 12.JANV.67 to Spain. Arrival cds BARCELONA 14.ENE.67.	⊗	500:-
1917K 48, 51	5+25 c on on pre-GPU cover sent from CANNRS 27.SEPT.74 to Switzerland. Transit MARSEILLE A LYON 27.SEPT.74 and arrival BASEL 28.IX.74. Tape at left.	⊗	300:-
1918 59 I	1876 Allegories 5 c green type I. Nice copy. EUR 850	★	1.000:-
1919K 98	1900 Merson 1 Fr lilac-red/yellow-green as single on registered cover sent from PARIS 8.6.10 to Sweden. Arrival cds STOCKHOLM 2 11.6.10.	⊗	300:-
1920 132-34	1917 For the War 35, 50c and 1 Fr (3). EUR 770	★	800:-



ex 1922

1922Av	Collection 1849–1949 in Davo album. Impressive untouched collection apparently complete in main numbers and often with duplication, extra units, covers, cards and some varieties. Starting with e.g. five copies of 15 c green and four covers with it, strip of three of the 1 Fr (two small tears and a thin spot nevertheless unusual and attractive) and of course a range of all the other values incl. a range of shades of which some are identified. Four covers with the 40 c Napoleon in different combinations, two covers of Yv 9 (10 c Louis-Napoleon). A combination franking cover to Philadelphia franked with Yv 10×2 and Yv 13, cover with Yv 18+15 to USA 1862, two stunning covers to Chile and Equador, five colour franking incl. 1 Fr to Turin (250 c) 1860, etc. A few insured letters both domestic and to foreign destinations. Furthermore e.g. early covers to Greece, two incoming from Argentina (1st and 3rd rate) with paquebot/anchor cancellations (Yv 32). Strong section air mails incl. Pasteur hinged (not signed – as is), EIPA.30 used on cover as well as never hinged, 50 Fr light green and three copies of the Yv 14, 50 Fr blue. All souvenir sheets incl. used number 1. The condition throughout is very mixed, and we have seen reference material, but nevertheless a very impressive collection including some real gems – requires careful examination! An unusual opportunity for the advanced collector, exhibition collector and investor! The entire lot, except for the years 1944–49, is presented at <a href="http://www.philea.se">www.philea.se</a> .		Mostly ⊙ 100.000:-
--------	--	--	--------------------

1923L	Accumulation 1990s–2000s in envelopes and on cards. Mainly BOOKLETS (+ some loose sets and souvenir sheets) in very good variation incl. mainly EURO values and stamps without denomination (for use for e.g. 20 g letters, etc), the total face value is estimated to EUR 1000 and also some from before the EURO period, favourable reserve! Excellent quality.	★ ★	5.000:-
1924P	Collection on leave different areas as Levant, Alexandria, Beyrouth, Port Said and Cavalle. Also some covers. Please see scans at <a href="http://www.philea.se">www.philea.se</a> .	Mostly ⊙	3.500:-
1925A	Collection 1915–92 in album. Issues with RED CROSS THEMATICS, with the main value on BOOKLETS incl. the scarce 1952 one and others from the 1950s, further x/xx/o stamps incl. 1918 15+5 c x and used, etc. High value!	Mostly ★ ★	1.500:-
1926A	Collection 1870–1960 incl. many Ceres and Allegories, some nice Air incl. Mi 321, Red Cross sets, etc. (1200)	Mostly ⊙	1.200:-
1927A	Collection 1852–1984 in DAVO album incl. postage due and some intern. issues, etc. Some ★ incl. F136 Red Cross, etc. In total approx 2000 different.	Mostly ⊙	1.000:-
1928A	Collection 1960s–1980s in stockbook. Good range of sets and also booklets, further a collection Monaco classics–1985 with a good range of sets and some souvenir sheets. High catalogue value.	★ ★	1.000:-
1929L	Booklets. Ca 155 Red Cross booklets (23 different 1954–78). Mi-2005 over 3000 Euro. Mostly fine quality.	★ ★	2.000:-
1930P	Booklets. 31 different Red Cross booklets 1956–85.	★ ★	500:-
1931L	<b>FDC. Enormous original hoard of FDCs in 13 large removal boxes and one smaller box with a wide range of FDCs 1930's-2000's with many different vignettes and almost all illustrated. There is bound to be better illustrated ones and ones with low printing numbers. There is often some duplication, but no large quantities of the same covers. The stock/collection is very impressive and includes many of the better ones e.g. we have seen 3 complete sets 1954 airmails, 1 10.7.1950 Personalities, 4 sets 22.12.1950, 8 pcs 20.1.1950 and much much more. Very strong in 1950-51 with up to 20 or more of some of the better ones in the €50-200 catalogue value range. Also some earlier 1930's-50's exhibition cancellations etc. The collection has an enormous catalogue value and runs into six digits catalogue very easily. REQUIRES CAREFUL EXAMINATION BY THE PROSPECTIVE BUYER OR INVESTOR - IDEAL FOR EBAY RETAILING! NOTE! . Approx. 250 kg.</b>	⊗	80.000:-
1932A	Postcards. Postcard album with over 200 topographical cards from 1900–30, mostly used.	⊗	1.500:-
1933P	Colonies Covers. Collection/lot on leaves with 17 items, mostly cards and covers.	⊗	1.500:-
<b>French Antarctic Territory – Georgia</b>			
1934K 8-9, 18, 23	French Antarctic Territory Two reg. covers sent by air mail to Sweden 1962 and 1963.	⊗	300:-
1936L	French Antarctic Territory FDC accumulation 1960–1980 in box without stamp mounts. Approximately 75 FDCs from the period. Fine quality.	⊗	1.500:-
1937P	French colonies Collection/accumulation classics on leaves. Very interesting with stamps and cut pieces cancelled in the colonies, mostly from the Levant. Several better/unusual cancels. Please see scans at <a href="http://www.philea.se">www.philea.se</a> . Somewhat mixed quality.	⊙	3.500:-
1938P	French colonies Collection/accumulation 1990s–2000s in envelopes, on card etc. Very attractive from e.g. new issue subscription and sets on cards from "good" areas like French Polynesia, TAAF, Wallis, New Caledonia, St. Pierre et Miquelon, etc, oth sets and s/s, very high face value. Excellent quality. (1200-1500)	★ ★	3.000:-



1939L	French colonies FDC collection 1960s–1970s. HUNDREDS of FDCs from early independent French Africa incl. Niger, Morocco, Chad, Mauretania, Gabon and Congo, almost all nicely cacheted and e.g. nice sets and higher values, some addressed. UNUSUAL OFFER!	☒	3.000:-
1940P	French Indochina Collection 1892–1949 on leaves. Mostly good quality.	★/☉	1.500:-
1941A	French Oceania and some Comores. FDCs, lot 1960–89 in box. Fine quality. (175)	☒	800:-
1942P	French Somaliland Collection on leaves 1922–62. (200)	★/☉	500:-
1943P	Gabon (FR) Collection 1904–66 on leaves. Mostly good quality.	★/☉	500:-
1944P	Georgia Collection/accumulation. Interesting study collection including different printings, imperf, and some parts of sheets. Mostly ★★		800:-

**Germany  
States**

1945	1-4 Baden 1851-58 Numerals SET (4). 9 Kr on papercut. EUR 430	☉	600:-
1946	9-12 Baden 1860-62 Numerals SET (4). EUR 390	☉	600:-
1947	76-91 I Bavaria 1911 Luitpold SET type I (15). EUR 400	☉	600:-
1948	9 Oldenburg 1861 Coat-of-Arms ¼ Gr orange. Near cut all around. EUR 5000	☉	1.400:-

**Reich**

1949	63 1901 Different designs with REICHSPPOST 1 M red. EUR 140	★	400:-
1950	85 II a, Hbl 18aaAHAN4 1×5 Pf and 5×10 Pf in booklet pane from booklet 9. A few uneven perfs on the lower stamps. EUR 1400	★★	1.500:-
1951	137 II 1920 Overprint on Bavarian stamps 10 M green, type II. EUR 1000	☉	1.300:-



**1952**

1952K	458 1931 Polarfahrt 4 RM black-brown on Zeppelin cover from Berlin-Staaken 25.7.31 sent with the Polar flight and with Arcticque canc.	☒	1.500:-
1953	496-98 1933 Graf Zeppelin SET (3). Chichagofahrt. Signed Bühler however regummed and 498=x.	(★)	800:-
1954P	508-11 1933 Charity souvenir sheet 2. Left margin with min. crease. EUR 1500	★	1.200:-
1955	576-79 1935 OSTROPA '35 souvenir sheet 3. Right stamps separated on three sides from the block. EUR 1100	☉	1.300:-
1956K	576-79 1935 OSTROPA '35 souvenir sheet 3.	☉	1.200:-
1957K	788 1941 Adolf Hitler 12 (Pf) lilac-red on cover with content from concentration camp Auschwitz, cancelled Auschwitz 08.10.43.	☒	300:-
1958	7A Field post stamp, 1944 Kreta with red overprint, signed Müller and Dr Dub.	☉	600:-
1959	41 Booklet, Nothilfe 1935 booklet with "Variety: Larger (19 mm) staple. Cpl and VF. EUR 180	★★	400:-
1960K	47 Booklet, Winterhilfswerk 1940, two cpl booklets with different staple size (15 mm and 17 mm). Both cpl and VF-XF. EUR 260	★★	500:-
1961	48.3 Booklet, Adolf Hitler, in complete December 1941 booklet. Dull gum in upper corner on last pane, otherwise XF.	★★	300:-
1962A	Apparently cpl collection 1933–39 in Safe dual album with slipcase incl. nice Air, e.g. Chichagofahrt cpl used, mini-sheets BL3–11. Often used/unused in parallel incl. three sets Nothilfe 1933, varieties, nice covers/cards incl. air mail, some signed.	★★/★/☉	5.000:-
1963A	Probably cpl collection 1940–45 in Safe dual album with slipcase incl. also official stamps Mi 132–77 ★★, many Fieldpost 1942–45, nice covers and cards, etc. Mostly ★★		1.500:-

1964A	Two albums with about 5000–6000 inflation stamps 1923, partly specialized. Interesting.	★★/★/☉	1.500:-
1965A	Accumulation 1939–45 in stockbook. Very few used, majority ★★/★. some (★). Somewhat mixed quality. (hundreds)	★★/★/☉	800:-
1966P	Collection 1905–32 on leaves incl. e.g. Mi 351–81, 385–97, 410–22, official stamps and some zones, etc. (650)	★	700:-
1967	1872–1936. All different, e.g. Mi 19, 95, 96, 351–54, 398–401, 455, souv. sheet 11. Mostly good quality. Mi € 595 (24)	★	300:-
1968K	Covers 1926–1932. Four items (postal stationeries, postcards) distributed by sailing aircraft.	☒	400:-
1969A	Postcards in album with stamp mounts. Approx. 40 postcards, mainly with Adolf Hitler and officers etc. Please see scans at www.philea.se.	☒	800:-
1970K	Postcards. 32 larger + 21 smaller propaganda leaflets 1930s, 18 of which depict Hitler.	☒	500:-
1971L	Postcards. 61 different propaganda leaflets from collectors series "Deutschland erwacht". 1930s.		500:-



**1972**

1972	17 P.O. in China 1 ct red stamped card with additional frankng 10 pf. Sent to Germany 1904. Arr cds at front.	☒	300:-
1973K	11 Southwest Africa Postcard, Very nice postcard from Luderitzbucht 25.10.1907 to Helsinki. Arrival postmark 19.11.1907. Also a postcard from Windhoek to the same addressee included.	☒	300:-
1974	Kiao Chow Postcard, A very fine picture postcard (street life in Tsimo) sent to Sweden with Mi 5×2, 6. Canc. TSINGTAU KIAUTSCHOU 2.2.03, arrival canc. KALMAR.	☒	300:-



**1975**

1975	9 Togo - French Occupation 5 Pf in pair. Certificate Paul Brandeis 1934. EUR 1700	☉	500:-
<b>Associated areas</b>			
1976	44 II Danzig 1920 New value overprint with lilac-grey lines 3 M / 7½ pf red-orange, downwards. EUR 500	☉	300:-
1977	19Y Danzig Postage due, 1923 500 Pf dark violet, lying watermark. Certificate Oechsner BPP and signed Infla Berlin. EUR 400	☉	500:-
1978P	Memel Collection 1920–23 on Leuchtturm leaves with stamp mounts. Fine quality. (175)	★/☉	800:-
1979P	Memel Collection 1920–22 on leaves. Mostly good quality.	★/☉	500:-
1980	1 Theresienstadt 1943 dull grey-green. Very fine copy with corner marg. Cert. Karásek.	★★	1.000:-
1981A	Occupied areas Collection occupation WW2 in two Safe dual albums with slipcases, incl. e.g. General government, Bohemia/Moravia, Russia, Baltic states, France, Channel islands, Theresienstadt stamp, Propaganda forgery, some nice covers/cards, etc.	★★/★/☉	2.000:-
1982K	Occupied areas Albania 15-21 ★★, Montenegro Mi 33-35 ★★, 29-35 used on unaddressed cover, all tied by SHKODER 12.9.44. Also a Montenegrin 1n stamp cancelled SKUTARI (unusual).	★★/☉	700:-
1983	31-32 Laibach 1944 Overprint SET (2). EUR 250	★★	400:-
1984	18 Lithuania 1941 VILNIUS overprint on 1 R (2 min. short perfs). Cert. Bender (2010). EUR 2000	★★	1.000:-

1985	1-9	Montenegro 1943 Overprint on Yugoslavian stamps SET (9). A few low values with small damages. EUR 480	★★	500:-					
1986	10-11	Montenegro 1943 Overprint on Montenegrin stamps 25 and 50 c. 25 c: 13 copies, 50 c: 38 copies. EUR 3060	★★	1.500:-					
1987	10-18	Montenegro 1943 overprint short SET, without the 10L stamp (9). EUR 1080	★★	2.000:-					
1988A		Ostland Accumulation in visir album. Large duplication lot Hitler overprint stamps incl many units and also two postal items. Fine quality. (1500)	★★/⊙	800:-				★★/⊙	10.000:-
1989K	32-38	Zara 1943 overprints (13). EUR 890	★★	500:-				★★/★	2.500:-
1990A		Allied Occupation Collection 1945–1953 in album without stamp mounts. Mostly zones 1945-1949, but also some Berlin. Mostly good quality. (>400)	★★/★/⊙	1.000:-					
1991P		Soviet Zone Collection on leaves. Mostly fine quality.	★★/★/⊙	2.500:-					
1992P		Soviet Zone Collection 1945–49 on leaves, incl. some better.	★	800:-				Mostly ★★	2.000:-
1993P		Saar Collection 1920–58 on leaves. Containing e.g. better early overprints, Mi 84–103 ★/⊙, 144–50 ★, 267–71 and 297–303 ★★, Official stamps, etc. (380)	★★/★/⊙	1.800:-				★★/★/⊙	1.500:-
1994P		Saar Collection 1947–55 on leaves. Complete.	★	500:-					
1995	36	Rheinland-Pfalz 1949 Personalities III 8 Pf carmine-brown. EUR 500	⊙	800:-					
1996	17bDz	American and British Zone 1945 M in oval 3 pf darkbluish violet-blueviolet, German print perf 1½. Nice block of four. EUR 2400	★★	1.500:-				★★/★/⊙	1.500:-
1997K		American and British Zone Covers. 13 covers franked with Buildings 1948/49. Also Mi80 eg on piece with extremely misplaced perf.	✉	300:-				★★	1.000:-
<b>German Democratic Republic (DDR)</b>									
1998A		Collection 1945–76 in three KABE albums. Nice and almost COMPLETE with e.g. Debria, Marx and Engels s/s, an unusually nice set Chinese Friendship, 1953 definitives (incl. personalities) cpl excl. 60 pfg ship, etc, also a good section Soviet Zone and some ZKD stamps. Attractive! Fine quality.	Mostly ★★	4.000:-				★★/★/⊙	1.000:-
1999A		Collection 1949–1967 in album with stamp mounts. Apparently COMPLETE incl souvenir sheets, a few items incl the Chinese Friendship set and the Debria s/s are x but vast majority is xx. Nice and clean collection! Fine quality.	★★	2.500:-					
2000A		Collection 1949–86 in two stockbooks. Mostly fine quality.	★★/★	1.500:-					
2001A		Collection 1949-1990 in four Schaubek-albums. Also Soviet Zone 1945–49. Several souvenir sheets from 1950 in own album. Mostly good quality. (1500)	⊙	1.500:-					
2002A		Lot about 1950–88 in two stockbooks with blocks.	★★/⊙	1.200:-					
2003L		Box with seven albums and loose leaves with much Finland and Denmark.	★★/★/⊙	1.000:-					
2004L		Accumulation. Collection DDR 1948–70 in album. Well filled from 1952, some better, early issues, further accumulation 1945–90 in five stockbooks. Very well-filled from about 1954. Finally BRD "Ersttagsblätter" collection 1974–80 in six albums.	★★/⊙	1.000:-					
2005P		Collection 1949–55 on leaves, incl. souvenir sheets. Fine quality.	★	800:-					
2006A		Collection/accumulation 1883–1992 in four stockbooks. Mostly fine quality. (Thousands)	Mostly ⊙	800:-					
2007A		Collection 1949–1968 in album with stamp mounts. Almost complete incl many better. Excellent quality. (>1000)	★★/★/⊙	800:-					
2008L		1960s–modern in removal box. Used and xx stamps, covers etc. Mostly fine quality. Approx. 30 kg.	★★/⊙	500:-					
<b>Berlin</b>									
2010	42-60	1949 Buildings SET (19).	★	400:-					
2011	68-70	1949 Currency SET (3). EUR 600	⊙	800:-					
2012A		★★/⊙ collection, used and mint unhinged, 1948–90 in three "Bi-collect" KABE albums with stamp mounts. Almost complete with all good sets in the beginning incl. block no 1. Almost all surcharge stamps and block no 1 with Schlegel certificates or signs.	★★/⊙	10.000:-					
2013P		Apparently complete collection 1948–61. ★ e.g. M1–41 and BL1, ★★ e.g. Mi 42–60, 71–56 and apparently everything after Mi 115. Also some used duplicates incl. nice overprints 1949.	★★/★	2.500:-					
2014A		Collection 1948–90 in Leuchtturm album with stamp mounts. Apparently COMPLETE xx from 1950. Before that x/xx/o with some stamps missing but incl e.g. 2 mk red overprint used (unsigned), Mi 64–67 xx with Schlegel cert, Goethe and Currency set cpl x, etc. Favourable reserve. Fine quality.	Mostly ★★	2.000:-					
2015P		Collection 1949–1960 on leaves without stamp mounts. Fine quality. (175)	★★/★/⊙	1.500:-					
2016A		Collection 1948–72 in album with stamp mounts. Favourable reserve. Excellent quality. (>300)	★★/★/⊙	1.500:-					
2017A		Accumulation 1948–89 in big stockbook. Nice material with the two first series represented, single stamps, blocks of four, margin blocks of four, horizontal pairs, etc. Fine quality. (>1500)	★★/★/⊙	1.500:-					
2018P		Collection 1949–1980 on Visir leaves with stamp mounts. A nice accumulation. Excellent quality. (ca 500)	★★	1.000:-					
2019P		Collection/accumulation 1949–1960 on leaves without stamp mounts. Includes both first series (black and red overprint) complete. Mostly fine quality. (>250)	★★/★/⊙	1.000:-					
2020A		Collection 1948–90 in Leuchtturm album without stamp mounts. Clean collection in good quality. Also sets from booklets included. Fine quality. (approx 850)	⊙	1.000:-					
2021A		Collection 1945–83 in two albums Catalogue value acc. to vendor. Fine quality. DM 7000 (1100)	★★/★/⊙	700:-					
<b>German Federal Republic (BRD)</b>									
2022K	123-38	1951 Posthorn SET (15).	★	800:-					
2023	135, 137	1951 Post horn 60 pfg and 80 pfg. Two good stamps in good quality. EUR 660	★★	500:-					
2024A		Collection 1949–1971 in album without stamp mounts. Nice material incl. sections from mini-/souvenir sheets and much more. Also Berlin included. (Mi >2500 € acc to vendor). Fine quality. (>750)	⊙	2.500:-					
2025P		Collection 1949–1959 on leaves. Apparently complete, mixed x/xx (incl. Posthorn set mainly x (80 pfg short perfs and 60 pfg short corner perf and both=x but 70 pfg xx, etc) and other better sets, also few booklet units. Favourable reserve!	★★/★	1.500:-					
2026A		Collection 1949–1976 in album with stamp mounts. Mostly ★★. Including mini-/souvenir sheets during the period. Favourable reserve! Fine quality. (>800)	★★/★/⊙	1.500:-					
2027		Lot. 26 better stamps in complete sets incl. e.g. Church of St. Mary and charity sets. High value!	★★	1.000:-					
2028A		Collection 1949–82 in album with stamp mounts. Excellent quality. (>700)	★★/★/⊙	1.000:-					
2029P		Selection ca 90 copies 1949-59, ★★ e.g. Mi117-22, 139-49 and 166-93. Mi approx. 2000 Euro.	★★/★	800:-					
<b>General German collections</b>									
2030L		Accumulation older–modern in 13 albums. Large dealer-oriented stock with e.g. much modern xx incl. some better, but also older material, very high value, please inspect. Fine quality.	★★/★/⊙	3.000:-					
2031P		Collection 1919–68 on leaves. Mostly good quality.	★/⊙	2.500:-					



2032L	Accumulation. Comprehensive with a good xx DDR collection 1945–85 incl. better s/s and more, also some Soviet Zone, a dito used incl Mi s/s 10 and Soviet zone, a BRD collection 1945–1999 in three albums, also including Trizone (1945–49), Berlin, Bizone (1945–49), Saargebiet, combinations from booklets, tête-bêche pairs and gutter pairs, mini-/souvenir sheets and much more, a used coll. BRD 1945–99 and also a CEPT collection 1956–77 x/xx/o. A lot of material and low reserve!	★★★/◎	2.000:-	2048L	1970s–modern in box. Approx 170 different covers from GDR. Also duplicates in stockbook etc. Mostly fine quality.	★★★/◎	500:-
2033P	Ca 110 copies on leaves incl. Post in Turkey, South West Africa, New Guinea, some better Thurn und Taxis, etc.	*/◎	1.500:-	<b>Great Britain</b>			
2034A	Collection 1872–1960s. Schaubek album with main value on Reich incl. e.g. some better Third Reich, and a few better BRD. Further an album with a clean collection mostly used Soviet Zone and DDR incl. better stamps.	★★★/◎	1.500:-	2049K	Cover May 1864 from SHEFFIELD, UK, to Åbo, transit via St Petersburg. Three different transit cds on the reverse side of the cover.	☒	500:-
2035A	Collection old–modern in stockbook. Many areas incl some colonies. Also page with classic Great Britain. Mostly good quality.	★★★/◎	1.500:-	2050 1	1840 Queen Victoria 1 d black on cover July 1840.	☒	300:-
2036A	Collection BRD 1949–72 in Leuchtturm album incl cpl Mi 111-657 and Berlin 1948–72 incl Mi 21-60, 82-100 etc. (1000)	Mostly ◎	1.400:-	2051 7	1847 Queen Victoria, embossed issue 1 sh green. Very fine cover to USA 1851. Red cancels PAID and 5 CENTS. On reverse circular DL FE 14 1851.	☒	500:-
2037P	Accumulation 1860–1960 on Visir leaves with stamp mounts. States, Reich, colonies, Danzig, zones after WW2, GFR, Berlin, GDR and more. Many stamps with high catalogue values. In total 16 visir leaves. Also with a couple of nice covers, among them three sent with LZ 129 to North America. Somewhat mixed quality. (>400)	★★★/◎	1.000:-	2052 97	1887 Queen Victoria Jubilee Issue 1s. green. 30 pieces. EUR 1650	◎	600:-
2038A	Collection 1859–1979 in album without stamp mounts. Many good series and sets. However most of the ★ stamps have become attached to the leaves due to humid storage conditions. Good quality. (>1500)	*/◎	1.000:-				
2039L	Old–modern in box. Reich, GFR, zones, etc in four stockbooks. Mostly fine quality.	◎	1.000:-	2053 174	1929 9th UPU Congress £1 black. Very nice copy. EUR 1200	★★	4.000:-
2040L	Old–modern in seven albums including Reich, states, GFR, etc. Mostly fine quality. Approx. 14 kg.	★★★/◎	1.000:-	2054K	Post paid ship letter charged at half packet rate dated 31-12-1831, cancelled in red PAID SHIP LONDON 3 JA 1832. Sent to the Netherlands via Denmark. Signed Carl H.Lange.	☒	500:-
2041A	★★★/◎ collection in two full thick stockbooks. Somewhat mixed quality.	★★★/◎	1.000:-	2055A	1840–modern in album. Including better classic, duplicates, etc. Mostly fine quality.	◎	2.000:-
2042P	Collection Reich–1957 on leaves. Good basic collection with e.g. some states, Reich, and better early BRD and Berlin, favourable reserve. Fine quality.	Mostly ◎	800:-	2056A	Collection classics–1980s in stockbook and on leaves. Few used in the beginning and then much xx from the 1960s onwards incl. face value part. Also British Europe in a stockbook – Gibraltar and Malta – with a good range of material in about the same time span.	Mostly ★★	1.000:-
2043A	Lot 1945–1955 in stockbook. Mostly the period 1945–50. Many good issues. Mi > 2000 €. Mostly fine quality. (>700)	★★★/◎	800:-	2057P	Accumulation on 17 visir leaves, majority 1st and 2nd class issues, some mini-sheets, some 1948–80s, etc. Face value according to vendor 110 GBP.	★★	700:-
2045K	Small lot: Bavaria 28Y and 29Y. Bergedorf 2 blocks of 4 Mi 1 - genuine? Reich Mi 20 and 21 with letter from Bundesprüfer Kastaun. Interesting PPC from Sweden to French Eq. Africa, redirected, with several cancellations.	◎	500:-	2058	1841–1887. All different, e.g. Mi 8B, 13, 20, 24, 28, 29, 47, 51, 57-58, 92, 95-97. Mostly good quality. € Mi 616 (27)	◎	600:-
2046K	1936–1950s on leaves. Better sets and stamps on five stock cards. Mostly fine quality.	★★★/◎	500:-	2059	1841–1887. All different, e.g. Mi 28-29, 47, 51, 57-58, 70, 74, 82, 92, 95-97. Mostly good quality. € Mi 673 (24)	◎	600:-
2047A	Thick album with thousands of stamps incl. e.g. se-tenant pairs Reich, BRD and Berlin + small album with ★★ BRD.	★★/◎	500:-	2060	1902–51. All different, e.g. Mi 112-13, 115, 141-42, 164, 186-87, 214, 230, 254. Mostly good quality. € Mi 513 (30)	◎	500:-
				2061P	Collection 1841–1940 on leaves. Somewhat sparsely filled with e.g. 6 p and 1 sh 1847/54 (octagonally cut) and some other better Victoria stamps. Somewhat mixed quality.	◎	500:-
				2062P	Accumulation 1966–2005. 60 visir leaves. Mostly commems and topicals, many cpl sets.	◎	500:-



2089



2090



2091



2092



2093



2095



2096

- 2063A Collection 1952–90 in Schaubek album with stamp mounts. Almost complete from the end of 1960's. Excellent quality. ☉ 500:-
- 2064A Collection 1841–1970s in album incl. some a bit better middle values on the classic section. Very mixed condition.. Mostly ☉ 500:-
- 2065A Collection 1971–2001. In visir album with 29 leaves. Good quality. Catalogue value acc. to vendor EUR 835 (Mi 2007) ☉ 500:-
- 2066 Appr 1880–1925. Back-of-the-book, All different, e.g. officials 22, 29, 42, Gov. parcels 31, IR 39, 41, Postage 3, 15. Mostly good quality. € Mi 423 (13) ☉ 400:-
- 2067 1883–1957. All different, e.g. Mi 75, 96, 161, 168-69, 234, 252, Postage 67. Mostly good quality. € Mi 350 (16) ★★/★ 400:-
- 2068A Collection 1976–1991 in Leuchtturm album with stamp mounts. Good quality. Mostly ★★ 400:-
- 2069K Covers. Seven Mulready envelopes, three of which are unused. ☒ 500:-
- 2070K Covers. Seven covers 1861–72, all sent abroad e.g. Chile, Spain, Sweden. Mixed quality. ☒ 500:-
- 2071K Covers. Seven interesting covers 1841–78, five of which sent abroad e.g. Batavia, Sweden. Mostly fine quality. ☒ 500:-
- 2072K Covers. Seven interesting covers 1859–1901, all sent abroad e.g. Jamaica, India, Italy. Cover to Sweden with note: per Steamer. Mostly fine quality. ☒ 500:-
- 2073L Covers 1890s–1912 in box. Including some India. Mostly fine quality. ☒ 500:-
- 2074P Postcards. Old postcard album with 280 topographic postcards from England and Wales, 1900–30s. ☒ 1.400:-
- 2075L M.E.F Accumulation 1940s in box. M.E.F, BMA and BA Tripolitana, BMA and BA Eritrea, both stamps, parts from covers and whole covers. Somewhat mixed quality. (Hundreds) ☉ 1.200:-
- 2076A Isle of Man Collection/accumulation modern in stockbook. Comprehensive material including a lot of mini-/souvenir sheets, complete sets, etc. Excellent quality. (>1000) ★★ 500:-
- 2077A Channel Islands Collection 1969–2004 in stockbook. Comprehensive with sets and souvenir sheets from Guernsey, Jersey and Alderney, high face value. Also an album with modern FDCs from Greenland. Excellent quality. ★★ 1.000:-
- Greece – Honduras**
- 2078K 197b Greece 1913/24 Hermes 25 L blue on cover to Sweden with censorship, cancelled Athens 29.10.19. ☒ 300:-
- 2079A Greece Postcards. Three different official sets with "12 Authentic Olympic postcards" from Athens 2004. Series D, E and G. Total 36 postcards in album. ☒ 500:-
- 2080P Guadeloupe Collection 1889–1947 on leaves. Mostly good quality. ★/☉ 1.500:-
- 2081P Guatemala Collection 1871–1971 on leaves. Mostly good quality. ★★/☉ 800:-
- 2082P Guatemala Collection 1861–1983 on leaves. Mostly good quality. ★/☉ 800:-
- 2083A Guinea Collection/accumulation 1950s–2001 in two binders, incl. also Guinea Bissau. (1200) Mostly ☉ 500:-
- 2084A Haiti Collection 1881–1969 in old (somewhat worn down) Scott album with stamp mounts when stamps are present. Interesting with e.g. a well-filled first page, many earlier overprint stamps, 1942 set to 5G (used) etc. Somewhat mixed quality. Mostly unused 2.500:-
- 2085P Haiti Collection 1881–1960 on leaves. Mostly good quality. ★/☉ 500:-

- 2086P Honduras Collection 1865–1980 on leaves. Mostly good quality. ★★/★/☉ 1.000:-

**Hong Kong**

- 2087 9A 1863 Queen Victoria, Second issues 4c slate, perf 14, wmk Crown CC. Cancelled with a blue S2. With right wing margin. ☉ 400:-



2088

- 2088v 9C **Extremely rare cover franked with 4c perf 12½ with right wing margin cancelled by blue S2 sent to the Seychelles 1879 with arr cds at front and back side. Also a blue A SWATOW despatch cds at back side. Only six covers with S2 recorded. This is a very important Swatow and Treaty Port item. Rare destination!** ☒ 15.000:-
- 2089 10 1863 Queen Victoria, Second issues 6c lilac, wmk Crown CC. Cancelled B62 and a complete SHANGHAE OFFICE POSTAL Very scarce. ☉ 1.000:-
- 2090 12a 1865 Queen Victoria, Second issues 12c pale blue, wmk Crown CC. Pair on piece cancelled B62 and an oval KIUNGCHOW 1885. Very rare. ☉ 1.000:-
- 2091 17 1871 Queen Victoria, Second issues 30c Violet-mauve, wmk Crown CC. Cancelled KIUNGCHOW A 79.04.03 together with the blue very scarce "s1" cancel. ☉ 800:-
- 2092 25 1879 Surcharge with new Value 5c on 18c lilac, watermark crown CC. Treaty port HIGO, Cancelled by complete D30. Very rare du to a survey of the D30 in the 2014 annual journal, the Hong Kong Philatelic Society. Minor aging. ☉ 8.000:-
- 2093 30 1877 Surcharge with new Value 28c on 30c violet, watermark crown CC. Cancelled B62 and MAURITIUS 1879. Very scarce, but with minor aging. With wing margin at right. ☉ 500:-



2094

- 2094v 35c **Extremely rare cover franked with 2 c cancelled by British Consulate Seal sent from Bangkok to London with red arr cancel at front. The cancels are a bit unclear.** ☉ 15.000:-
- 2095 35c 1883 Queen Victoria, 3rd issue 2c carmine, Crown CA. Cancelled by nearly complete MACAO Crown cancel. Very scarce, but with short upper left corner perf. ☉ 1.000:-
- 2096 35c 1883 Queen Victoria, 3rd issue 2c carmine, Crown CA. Cancelled by British Post Office in Bangkok. Scarce! ☉ 1.000:-

2112

ex 2113

2137



- |           |   |          |         |            |  |           |         |
|-----------|---|----------|---------|------------|--|-----------|---------|
| 2097K 76  | Cover franked with 2x2 c sent to Cairo. Unusual destination.  | ☒        | 300:-   | 2115P      | India (GB) Collection classic—1946 on leaves. Including some better stamps, e.g. Mi 146–63 set 1937, C.E.F. overprints, Gwalior 1902–03 set and other high values. Also a i R coin 1906 and two coin-postcards from the 1920's. (170-80) | ☉         | 800:-   |
| 2098P 126 | Transpacific Clipper 8x rate cover sent to USA 1938 with high franking, all together \$22.20. Rare!   | ☒        | 4.000:- |            |  |           |         |
| 2099K     | Registered letter to Switzerland 1949.  | ☒        | 300:-   |            |  |           |         |
|           | <b>Hungary</b>  |          |         |            |  |           |         |
| 2100 1720 | 1960 Tales 40 f with missing grey print. Normal stamp for comparison enclosed.  | ☉        | 300:-   | 2116A      | Indonesia Six imperf proofs 1950–57 in pairs including rare Scouting 1950–57. All with ATTEST Henk Vleeming. Value due to Zonnebloem 16300 €. The entire lot is presented at www.philea.se.  | ★★        | 4.000:- |
| 2101A     | Collection 1871–1975 in visir album. Many better stamps and sets. Also souv. sheets. Mostly good quality. (800)   | ★★/★/☉   | 2.500:- | 2117A      | Indonesia Collection/accumulation modern in two stockbooks. Mostly fine quality. (2000)  | ★★/★/☉    | 700:-   |
| 2102A     | Collection 1871–1944 in Schaubek album incl. some better earlier singles and sets, officials and postage due stamps, Yugoslavian occupation and Western Hungary, etc. (1000)  | ★★/★/☉   | 2.000:- | 2118A      | Iran Collection classics—1979 on Scott leaves in mixed condition incl. both genuine and some forgeries. Also a section of Iraqi stamps which is quite well-filled.   | ★/☉       | 1.000:- |
| 2103L     | Collection 1963–1991 in four Leucturm albums with homemade stamp mounts. Apparently complete incl. souvenir sheets (but without imperf) cat. value acc to vendor more than EUR 4000. Attractive and nicely mounted. Excellent quality.  | ★★       | 2.000:- | 2119A      | Iran Collection old–modern in stockbook. (1500)  | ★★/★/☉    | 700:-   |
| 2104A     | Collection 1871-1976 in Schaubek album incl. better early issues, more than 2300 different. Mostly  | ☉        | 700:-   | 2120P      | Iran Covers. Six interesting covers from ca 1930.  | ☒         | 500:-   |
| 2105L     | Collection 1963–1975. Three albums with Lindner Falzlos leaves + box with modern acc. (Sweden included). Approx. 10 kg.   | ★★/☉     | 500:-   |            | <b>Israel</b>  |           |         |
|           | <b>India</b>  |          |         |            |  |           |         |
| 2106P     | Collection 1854–1950 on leaves. Incl. better classics, Edward used to 15 R, George V to 25 R, Ghandi unused etc. Please see the entire lot on the website! Mostly fine quality.   | ★/☉      | 8.000:- | 2121 7-9A  | 1948 Coins 250, 500, 1000 M. EUR 600   | ☉         | 800:-   |
| 2107A     | Accumulation Classics—2000 in big stockbook. Comprehensive incl e.g. many Victoria stamps incl 8 A red in block of 12, Edward and George incl higher values etc, also officials and some revenues. Mostly fine quality.   | ☉        | 1.500:- |            |  |           |         |
| 2108A     | Collection 1854–1997 in two albums. Well filled, fair classic section, fine quality. Also small collection Dutch India.   | ☉        | 800:-   | 2122 9A    | 1948 Coins 1000 M black-blue without tab. Fair centering. EUR 360  | ★★        | 600:-   |
| 2109P     | Collection classics—1940s on leaves. Good basic collection with a few hundred stamps incl. some higher values, also incl. officials. Mostly fine quality.   | Mostly ☉ | 500:-   | 2123 9A    | 1948 Coins 1000 M black-blue with tab. Without tab. EUR 360  | ★★        | 600:-   |
| 2110L     | Postal stationery accumulation Approx 1900–50s in small box. Mostly good quality.   | ☒        | 1.000:- | 2124 19-21 | 1949 Festival SET (3). With half tab. EUR 475  | ★★        | 500:-   |
| 2111P     | India (GB) Inland covers to Delhi 1806 and 1827 to the same addressee. Both with interesting contents concerning beautiful girls at school and the political situation in the world 1827.   | ☒        | 5.000:- | 2125 66    | 1952 Coat-of-arms 1000 Pr. With full tab. EUR 400  | ★★        | 600:-   |
| 2112K     | India (GB) Postal stationery, 2a6p yellow sent to Germany. Cancelled LEH 9.8.95, transit and arr cds on backside. LEH is located at the northern bank of Indus, very close to Tibet in Kashmir, scarce cancel!  | ☒        | 1.000:- | 2126       | 1948–52. All different, e.g. Mi 7–8, 16, 18, 28–29, 54, 66, 75–76, 154, souv. sheet 1, postage due 1–5. Mostly good quality. Mi € appr 600 (Aprr 40)   | ★         | 800:-   |
| 2113P     | India (GB) Collection 1854–56 on leaves. Exhibition sheet with ½, 1, 2 and 4a (cut-square) used fine/very fine 1854 issue, 9p. 2a and 1R watermarked Elephant head and ½ a without wmk ★. Also a beautiful cover franked with 4a cut-to-shape sent to England 1856. Please see scans at www.philea.se. (12) | ☉        | 3.000:- | 2127       | 1948–53. All different, e.g. Mi 6, 14, 15 (half tab), 37, 41 (half tab), 57–58 (full tab), 66, 71, 72 (full tab), 75–76 (full tab), 79 (full tab), 86 (full tab). Mostly good quality. Mi € 619 (Aprr 20)                                | ★★        | 800:-   |
| 2114A     | India (GB) Collection 1854–1990s on Scott leaves in very mixed condition incl. four pieces of octagonally cut 4 As and more. Mixed condition! Also interesting back of the book section.  | ★/☉      | 2.000:- | 2128P      | Jewish National Fund, etc. Commemorative labels from the "Forerunner period" showing founders and leaders for different jewish organizations and other celebrities and motifs. (130 pieces, 44 different motifs).                        | ★★        | 800:-   |
|           |   |          |         | 2129       | 1948–50. All different, e.g. Mi 6, 14, 15, 31 (half tab), 37, 39–40 (full tab), 41 (full tab), 54 (half tab). Mostly good quality. Mi € 579 (12)   | ★★        | 700:-   |
|           |   |          |         | 2130A      | Israel 1948–90 in Schaubek album with stamp mounts. Almost complete from 1968 ** with full tabs. Mostly good quality. (500)  | Mostly ★★ | 700:-   |
|           |   |          |         | 2131       | 1948–50. All different, e.g. Mi 6, 11-13, 15, 16, 18, 23-26kz, 28-29. Mostly full tab. Mostly good quality. Mi € 454 (Aprr 13)   | ★★        | 600:-   |
|           |   |          |         | 2132A      | Israel 1983–95 in Lindner album with stamp mounts. Nearly complete mostly with FDC-cancels. All with full tab. Mostly good quality. (300)  | ☉         | 600:-   |
|           |   |          |         | 2133       | 1948–50. All different, e.g. Mi 6, 14, 15 (full tab), 16, 18, 28–29kz, 32 (full tab), 33, 37 (half tab). Mostly good quality. Mi € 454 (13)  | ★★        | 500:-   |

2122

2123



2134	1948–60. All different, e.g. Mi 14, 15 (half tab), 57–58 (half tab), 66, 71, 75–76 (full tab), 152–58 (full tab). Mostly good quality. Mi € 440 (Appr 40)	★★	500:-	2150K	Lot classics–modern on cards. Nice selection incl. several better e.g. Mi 475 (violet Philatelic week) xx, Mi 550–54 x, sport blocks-of-four, 130–33 used and more, high cat. value.	★★/★/○	800:-
2135P	Jewish National Fund, etc. Commemorative labels from the "Forerunner period" 1930–40s (64 pieces in five sheets).	★★	500:-	2151P	Lot mainly classics, some later. Interesting potpurri of stationaries, revenues and some stamps, please see the complete lot on the website.	★★/★/○	700:-
2136K	Jewish National Fund etc. Commemorative labels from the "Forerunner period" showing founders and leaders for different jewish organizations and other celebrities. Three different complete BOOKLETS.	★★	400:-	2152P	Postal stationery lot. All used. Several different types of postcards. Fine quality. (16)	☒	500:-
<b>Italy</b>				2153P	Postcards. Beautifully hand-decorated albums with 16 officially issued cards with motifs, Russo - Japanese War.	☒	1.500:-
2137K	Naples Letter to General Ramay in Rome bearing handwritten postal rate "8" and monogram AGDP (Amministrazione Generale della Poste) in red, "NAP 1846/7 Mag" despatch in red and Roma arr cds on back side.	☒	300:-	2154P	Mixed Covers. Eleven items "Japanese New-Year Post". Used in Korea 1931–39. Very fine quality, on leaves.	☒	1.000:-
2138 15 I	Cover franked with Viktor Emanuel II 15 c ultramarine-blue type I tied by PISA 13.3.63. Arr cds on reverse.	☒	300:-	2155P	Occupation of Burma Exhibition sheet with twelve different stamps 1942–43. E.g. Peacock overprint on three Service stamps (SG J33, 34 and 35a £675). The entire lot is presented at www.philea.se.	★/○	500:-
2139K 39A, 55	Cover franked with 5+20 c sent to Sweden 1891. Resent to Österby, with a manual note "Ång Nya Hillersjö", a steamer. No less than three different arr and transit cancels STOCKHOLM 22.8.1891 on reverse.	☒	300:-	2156K	Occupation of The Philippines Covers. 21 covers/cards/FDCs including five with Japanese Police censor and one unusual V Mail cover. Also two early stamp booklets.	☒	1.500:-
2140 328/P5, 330/P6, 331/P7	1930 Air mail stamps with war propaganda 50c, 1L and 2L (3). Mi 650 € if xx.	★	500:-	<b>Korea</b>			
2141K 445	1933 Rome – Chicago Flight 5.25+19.75 L in strip of three sent to USA 23.6.33. With arr and transit cds at front and back side. Signed by Richter.	☒	1.000:-	2157P	Collection/accumulation 1900s on Visir leaves with stamp mounts. Includes many of the rather expensive stamps, the flag series (1951), mini-sheets, blocks-of-four, etc. Somewhat mixed quality. (>180)	★★/★/○	1.000:-
2142 748-60	1948 1848 Revolution SET (13). EUR 600 if xx. The 35L express stamp is xx.	★	400:-	<b>Latvia</b>			
2143 796-97	1950 Radio Conference SET (2). Nice margin copy of the 55L, the 20L unfortunately x. EUR 320 if both are xx.	★★	500:-	2158K	1800, Cover from Latvia to HODIMONT (Belgium) with a "crown" cancellation.	☒	1.000:-
2144A	Collection 1861–1960 incl. better early issues and many nice sets incl. Mi 479–87 ★, parcel and postage due stamps, etc. (1100)	★★/★/○	2.500:-	2159K	Cover sent from HILCHENSFEHR, Latvia April 25, 1841 to Riga. Postmarks and a seal on the reverse side of the cover. Manuscript date in the postmark.	☒	600:-
2145A	Accumulation classic states in small stockbook, also Italy 1920s and express issues.	★/○	600:-	2160K	Nice cover July 17, 1852 from Kokenhusen, Latvia. Please observe: Manuscript date in the postmark.	☒	600:-
2146P	Lot on leaves. Incl. some San Marino and Vatican.	★/○	500:-	2161P 129-131	10+15+25 s, each in block of six, on large registered cover sent from RIGA LATVIJA 24.9.35 to Sweden.	☒	500:-
2147P	Lot classics–modern, both cheap and better. Also some covers, e.g. one reg. sent to Sweden 1924 franked with 1 and 2 L. Also an Austrian field post 9 c on 8 c green, Laibach, Trieste and more. (300)	★★/★/○	500:-	2162K	Cover with content 1853 to Riga, Estonia (arrival cancellation).	☒	300:-
<b>Japan</b>				2163K	Cover from LENZENHOF, Latvia, Jan 14, 1837 with a manuscript date in the cancellation.	☒	600:-
2149K	Paquebot, Paquebot letter, with Japan Mi 82, cancelled in Vancouver, Brit. Columbia, May 24, 1932, sent to Vancouver. Arrival cachet (Vancouver), Paquebot cachet and cachet "S.S Empress of Japan, May 11 1932, Purser's Office" on the rear side of the envelope.	☒	500:-	2164A	Collection/accumulation 1918–2005 in visir album with stamp mounts. Includes different shades, varieties, nice cancellations etc. A good material. Mostly good quality. (>1000)	★★/★/○	1.500:-
				2165P	Lebanon Collection 1924–68 on leaves. From a genuine world-wide collection, well-filled incl e.g. some better airmails, back of the book etc. (hundreds). Mostly good quality.	★/○	1.000:-
				2166P	Liberia Collection 1880–1969 on leaves. Mostly good quality.	★★/★/○	800:-

**Liechtenstein – Lithuania**

2167A	Liechtenstein Collection 1958–93 in album with stamp mounts. Includes the air mail issue 1960, CEPT 1960, and a lot of mini-/souvenir sheets from the period. Almost complete from 1962. Excellent quality. (>500)	★★	1.000:-
2168A	Liechtenstein Accumulation 1917–80s in stockbook. Majority used and from 1960–80s. A few better, older issues e.g. 78–81 ★, 150 used.	★★/★/⊙	300:-
2169K	193, 244-245 Lithuania Air mail cover, 40+60 c + 1 l on air mail cover sent from KAUNAS 22.IX.26 to Russia. Arrival 26.9.26. Large 8-row box cancel at back.	✉	300:-
2170A	Lithuania Collection 1919–2008 in album. Almost complete 1991–2008. Also a couple of pages old period, mixed ★★/★/⊙.	⊙	700:-

**Luxembourg**

2171	472-74 PAX Europa 1957.	★★	300:-
2172	478-83 1951 For a United Europe SET (6). EUR 220	★★	300:-
2173	555-57 1956 Europa CEPT SET (3). EUR 300	★★	400:-
2174A	Collection 1865–1995 in album with stamp mounts. All modern important issues represented, as well as most Caritas issues from 1920s and 1930s. Most value on x but also xx is represented. Fine quality. (>1000)	★★★	2.000:-
2175A	Collection 1959–95 (leaves to 2003) in two Leuchtturm albums, sometimes used and unused in parallel. Also some older incl. two ★ sets Mi 468–73, etc. (1000)	★★★/★/⊙	800:-



2176

2181

2184

**Malta – Montenegro**

2176	63 Malta 1922 King George V 10 Sh black wmk multiple script crown CA. 900 € if xx.	★	500:-
2177P	Mauritius Collection old—about 1940 on leaves. (160)	★/⊙	800:-
2178P	Moheli Small collections 15 stamps + five with surcharges (Madagascar), also Grande Comore 13 stamps + nine with surcharges (Madagascar).	★/⊙	500:-
2179A	Monaco Collection/accumulation 1885–1995 in visir album with stamp mounts. Comprehensive material including mini-sheets, complete stamp sheets and a lot more. High catalogue value. Mostly fine quality. (>1000)	★★★/★/⊙	1.800:-
2180K	8-15 Mongolia 1926 SET, complete all values with varied overprint colours. No guarantee for overprints, but a few stamps with old pencil annotations and similar on reverse.	★★★	1.500:-
2181	14a Mongolia 1926 1 dollar brown/rose-orange with violet overprint. Nice copy of this scarce stamp signed multiple times incl. Lissiuk New York. As usual somewhat irregular perfs. EUR 600	★	1.000:-
2182A	Montenegro Interesting collection in album 1874–1945 including many different types, perforations, postally used covers and cards - many sent abroad including Germany and Sweden. Also several complete sets German and Italian post. Please see many scans at www.philea.se.	★★★/★/⊙	5.000:-

**The Netherlands**

2183	2 1852 King Wilhelm III 10 c rose-carmine very lightly hinged example with full margins. Exhibition quality! EUR 500	★	1.200:-
2184	92 1913 Centenary of Independence 10 G red-orange on yellow. Slightly thin in corner and some gum disturbances. EUR 950	★	700:-
2185A	Collection 1852–1997 in two DAVO albums with stamp mounts. Used (with few exceptions) until 1940 with many medium-priced stamps, and later mainly unused and almost cpl excl. the most expensive ones. Also souvenir sheets and booklets. Fine quality.	★★★/★/⊙	2.000:-
2186L	Accumulation classics—1950s. Collection in album incl. colonies, plus duplicates in envelopes and boxes. Also some other countries and a few covers. Genuine. Somewhat mixed quality. (Thousands)	Mostly ⊙	1.500:-
2187A	Collection old—1887 in stockbook.	Mostly ★★	1.000:-
2188A	1853–1965 in album. Including much classic, some better stamps and sets. Mostly fine quality.	⊙	1.000:-
2189A	Collection 1966–98 in two Leuchtturm albums, with few exceptions cpl 1966–87. Also album with ★★/★/★ dupl. 1880s—modern. (2000)	★★	800:-
2190A	Collection 1867–1966 in Schaubek album with stamp mounts. Very few classics. From 1940 mainly ★★, many better sets 1950s.	★★★/★/⊙	800:-
2191A	Collection 1961–80 in two Lindner albums with stamp mounts. Almost cpl incl. mini-sheets.	★★	800:-
2192K	14 classic reprints on ordinary or thick paper in different colours.	(★)	700:-
2193P	Lot 1898–1955 on Visir leaves with stamp mounts. Many early charity issues + FDC No 563-564 (Mi 300 €) delivered by mail (arrival postmark on the reverse side of the cover). Mostly good quality. (75)	★★★/★/⊙	500:-
2194A	Collection 1924–60 in Lindner album with stamp mounts. (leaves from 1852). Also album around 60 booklets. (300)	★	500:-
2195A	FDC collection 1940s–87 in three albums. Mostly good quality.	✉	800:-
2196K	Covers. Three covers from Rotterdam to Reval/Narva 1818–51. Very fine quality.	✉	400:-
2197A	Covers. 75 First Flight covers 1950–80s, many sent overseas.	✉	400:-
2198L	Covers. 30 First Flight covers 1940s–60s.	✉	300:-

**New Caledonia – Poland**

2199P	New Caledonia Collection 1892–1971 on leaves. Mostly good quality.	★/⊙	2.500:-
2200P	New Caledonia Small lot of proofs/essays all relating to Molière issue 1973 (Mi 526). In total 14 different stamps/proofs. Unusual material!	★★	1.000:-
2201P	New Hebrides Collection 1908–1970s on leaves. Mostly good quality.	★★★/★/⊙	1.500:-
2202L	New Zealand Collection 1873–2001 on leaves. Also some 50 modern FDCs. (Hundreds)	⊙	500:-
2203P	Nicaragua Collection 1862–1960 on leaves. Classic section very well filled. (many hundreds)	★/⊙	1.500:-



2204

2205

2204K	North Korea 1955 Registered cover to Czechoslovakia, Korea DPR #44, 48 (pair), 87 (3×) (Scott 2013). Very rare as non-philatelic mail.	✉	1.000:-
2205K	North Korea Foreign postcard 1954, #48, 49, 82 to Hungary. Very rare as non philatelic used item.	✉	1.000:-
2206A	Pakistan Collection 1948–2010 in stockbook. Mostly fine quality. (over 1000)	⊙	500:-







2243A	Mixed Cover collection early 1900s–1950 in album. Different frankings, triangular covers, also cards/postal stationary etc. Some Latvian money orders are included. Somewhat mixed quality. (120–130)	☒	2.500:-	2264P	Collection 1854–1962 on leaves. Several better issues e.g. Mi 13–17. Juventute almost cpl from 1915, PAX 1945 cpl used, Patria almost cpl, several air mails (Mi 518 ★★). High value.	★/☉	1.000:-
2244P	Mixed Covers 1880s–1970s. Covers and postal stationary. Mostly fine quality. (appr. 50)	☒	500:-	2265A	Collection. PRO JUVENTUTE and PRO PATRIA, well-filled with e.g. the 1915–19 Pro Juventute sets both used and x, 1941 s/s x, etc. also a few other souvenir sheets.	★★★/★/☉	1.000:-
<b>Soviet Union</b>							
2245A	Apr 1969–87 in album. Only souv. sheets appr 120 different. Several better. Mostly fine quality.	☉	3.000:-	2266	1867–1916. All different, e.g. Mi 35, 56, 62, 64, 68, 73, 77, 100, 108, 127, 128-32. Mostly good quality. Mi € 692 (27)	☉	800:-
2246L	Collection/accumulation in 41 approval booklets in box. Varied material. Incl. CTO. Good quality. (6000)	Mostly ☉	1.500:-	2267	1907–23. All different, e.g. Mi 100, 108, 127, 135, 143, 154, 174, 178, 188. Mostly good quality. Mi € 652 (24)	☉	800:-
2247A	Accumulation 1960–80s in three albums. Many in blocks of four. Mi more than 4000 € (Several thousands)	★★	1.000:-	2268	1867–1915. All different, e.g. Mi 35, 56, 62, 64, 68, 73, 77, 80C (crease), 90–91, 100, 108, 127. Mostly good quality. Mi € 732 (27)	☉	600:-
<b>Saint Pierre and Miquelon – Suriname</b>							
2248P	Saint Pierre and Miquelon Collection classic–1960s on leaves. Very fine, and high value. (several hundreds)	★★★/★/☉	3.000:-	2269	1915–19. All different, e.g. Mi 128-35, 143-44, 149-51. Mostly good quality. Mi € 460 (13)	☉	500:-
2249 462	San Marino 1951 Air mail 1000 L multi-coloured.	★	500:-	2270P	Accumulation classic–1952 on 14 leaves, e.g. several standing Helvetia and early Juventute.	☉	300:-
2250P	Sao Tome and Principe (PT) Collection 1869–1958 on leaves. (175)	★/☉	500:-	<b>Syria – Togo</b>			
2251A	South Africa Collection 1910–2000 in album. Well filled and fine quality.	☉	500:-	2271 98-101	Syria 1919 T.E.O. overprint high values (4). EUR 281	★	300:-
2252K	South Africa Orange Free State Boer war. Cover sent to London franked with VRI 1d tied by HARRISMITH-ORC cds with triangular Passes Press Censor alongside. Durban and arr cds on reverse.	☒	300:-	2272P	Syria Collection 1919–58 on leaves. Genuine with many better stamps and sets incl good ovpt sets like both Olympics sets, air mail, OMF ovpts. Some stamps present both x and used. Mostly good quality.	★/☉	1.500:-
2253P	Southern Rhodesia Small lot of revenues, 1937 used six different 3d, 10s, 1, 2, 5 and £10. Also ★★ nine imperf proofs with security punch holes up to £10 (2 and £10 in pairs). Unusual	★★/★/☉	1.000:-	2273A	Taiwan Collection mostly 1984–98 in two albums incl. many sets, souvenir sheets, strips and booklets, etc.	★★	700:-
2254P	Spain Selection 1850–ca 1930 on leaves incl. e.g. six cover fronts 1850–65, some local issues, etc. (>100)	★★★/★/☉	500:-	2274K 1514	Thailand 1992 Queen Sirikit 100 B minisheet. EUR 210	★★	500:-
2255A	Spain Collection 1850-1970's incl. many ★★ stamps. Ca 1200 different.	★★★/★/☉	500:-	2275K 1699	Thailand 1996 King Bhumibol 100 B minisheet of 10. EUR 170	★★	400:-
2256P	Sri Lanka Collection/accumulation 1974–2012 on leaves. (1000-1500)	☉	500:-	2276P	Togo Collection 1900–61 on leaves. Mostly good quality.	★/☉	700:-
2257P	Sudan (GB) Collection on eight visir leaves, 1890–1950s, incl. journal "Godden's Gazette" from 1935, with an article about "The Sudan Camel Stamp". Fine quality. (236).	★★★/★/☉	600:-	2277A	Togo Mostly used coll/accumulation old-modern in album+leaves incl. many sets. (1300)	★★★/★/☉	500:-
2258A	Suriname Collection 1873–1980 in two DAVO albums incl. many medium- and some better issues, about 30 souvenir sheets, etc. (1000)	★★★/★/☉	1.500:-	<b>Turkey</b>			
<b>Switzerland</b>							
2259 7 II	1850 RAYON I 5 Rp black/red on blue without backframe around cross. Narrowly cut on the right side. EUR 480	☉	300:-	2278 335 C	1915 Overprint on 1908 issue 10 Pia blue-green perf 12. EUR 600	★	1.000:-
2260A	Probably cpl collection 1938–56 in Lindner Falzlos album incl. e.g. souvenir sheets BL5–13 and official stamps Mi 28–74, etc. Some ★ incl. e.g. PAX cpl and BL14.	★★	2.500:-	2279 336A, C	1915 Overprint on 1908 issue 10 Pia blue-green perf 12 and 13¼×12 (2). EUR 900	★	1.500:-
2261A	Collection 1862–2005 in DAVO album partly with home-made stamp mounts. Mostly good quality.	★★★/★/☉	2.000:-	2280 336C	1915 Overprint on 1908 issue 10 Pia blue-green perf 13¼. EUR 250	☉	500:-
2262A	Collection 1900–55 in old album, e.g. several better stamps and sets. Fine quality.	★	1.500:-	2281 A363A	1916 Overprint "1361" 5 Pia olive-yellow. Very fine copy of a very difficult stamp. EUR 900	★	500:-
2263P	Collection/accumulation 1918–1996 on Visir leaves with stamp mounts. Many early Pro Juventute issues, air mail issues, commemoratives from the 40s, PAX issue (1945) Fr denominations, international organisations and much more. Also incl a couple of interesting covers, among them some with the special Armed Forces unit's stamps. Good quality. (>450)	★★★/★/☉	1.000:-	2282 368C	1916 Overprint on 1908 issue 10 Pia red perf 12. EUR 200	☉	300:-
				2283 440-48	1916 Overprint on 1908 issue set (9). Cheapest perf. EUR 480	★	800:-
				2284 449-58 I	1916 Overprint on 1919-11 issue set (10). Cheapest perf. EUR 650	★	1.000:-
				2285 470 I	1916 60 p on 1 on 1½ p without year variety in block of four (one normal stamp with thin spot).	☉	300:-
				2286 472-75	1916 Overprint on due stamps 1914 SET (4). EUR 300	★	500:-
				2287 485-617	1917 OX head overprints. COMPLETE all overprints in main numbers excl. three stamps (Mi 582, 964 and 598), e.g. 549A, a great opportunity to acquire these hard to find – and categorize – stamps. EUR about 5000.	★	6.000:-
				2288 640-52	1919 Armistice SET with both types of 50 pia green (14). EUR 800	★	1.500:-
				2289 702	1920 Overprint 100 and 10 pia green. EUR 160	★	300:-
				2290 706-07	1920 Overprint 100 and 500 pia (2). 540 € if x.	★★	1.500:-
				2291 708	1920 Overprint 50 pia ochre. EUR 200	☉	400:-
				2292 719-21	1921 Overprint (3). EUR 140	★	300:-

2293	719-A721	1921 Overprint (4). EUR 205	⊙	400:-
2294	722-24	1921 overprint (3). 1 pia ★★, the others ★.	★★/★	300:-
2295	728-30	1921 Overprint 10 pa, 1 pia and 5 pia both used and mint. Also 10 pa with handmade overprint (7). EUR 231	★/⊙	400:-
2296	732	1921 20 pa black. Minor tear. EUR 750	⊙	400:-
2297	733	1921 2 pia grey-black. 200 € if x.	★★	500:-
2298	733-34	1921 2 and 5 Pia (2). 200 € if x. EUR 400	⊙	600:-
2299	734	1921 5 pia green. EUR 280	★	500:-
2300	735-36	1921 1 and 5 pia (2), 2 pia with minor aging at front and minor short perfs. EUR 1150	★	1.000:-
2301	742-43	1921 Overprint (2). Mi 150 € if x.	★★	500:-
2302	744-48	1921 Overprint on unissued stamps (5). 40 pa with gum crease. EUR 770	★	800:-
2303	753	1921 - violet. EUR 300	⊙	500:-
2304	779-82	1922 Adana overprint SET (8). Mi 300 € if xx.	★	300:-
2305	793-98	1923 Smyrna Congress overprint SET (6). Mi 793 creased, 795 with gum flaws and some rough perfs. The others fine. EUR 400	★★/★	500:-
2306	799-806	1924 Lausanne peace SET (8). 200 pia with minor short perfs. EUR 300	★	500:-
2307	807-25	1923 Star and Crescent SET (19). EUR 1500	★	2.500:-
2308	822-24	1923 Star and Crescent 25–100 Pia. Three good stamps. EUR 1100 for ★★	★	400:-
2309	885-90	1929 Different designs SET (6). Mi 600 € for ★★. EUR 600	★	300:-
2310	891-912	1930 Different designs SET (22). 2 on 5 k is ★. EUR 550	★★	1.000:-
2311	913-34	1930 Ankara - Sivas Line SET (22). 250 on 500 k ★★, the others are ★.	★★/★	800:-
2312P		Collection/accumulation on leaves. DUES, comprehensive with 15 of the 1863 incl. 5 ghr, 1 ghr 1869 (x), 1 pia 1908, etc. Very good variation and high cat. value, please see the entire lot on our website.	★/⊙	3.000:-
2313		Lot Mi 690-701 including high values with overprint varieties, black overprint on 2 pa violet etc.	★★/★/⊙	1.500:-
2314A		Accumulation 1860-1940s in old album and on leaves.	★/⊙	1.500:-
2315A		Mostly used collection 1865–1995 in Minkus album incl. also Turk Cyprus and some Hatay. In total approx. 2000 different.	★/⊙	800:-
<b>Tuvalu</b>				
2316L		Accumulation modern in box. A stamp dealer's stock. Nice material! Excellent quality. (>1000)	★★/★/⊙	1.000:-
<b>United Nations</b>				
2317A		Collection 1951–93 in Schaubek album with stamp mounts, incl. Geneva and Vienna. Many blocks, but not no 1. Excellent quality.	★★	800:-
2318A		Collection 1951–78 in Leuchtturm album with stamp mounts. Complete incl. NY m/s 1. Geneva cpl t0 1978. Also UNTEA overprint set.	★★	500:-
2319L		1950s–90s in box. Sheets, sets, souvenir sheets and duplicates. Mostly fine quality.	★★	400:-
2320L		FDC accumulation. 1966–70s, also plenty of ★★ and used stamps, in box.	☒	300:-
2321A		Mixed Collection Geneve 1969–2001 and Vienna 1979–2000 in two Lindner albums with stamp mounts. Incl. souvenir sheets, in between also in used condition. Excellent quality.	★★	800:-
2322A		Mixed Collection 1951–2003 in two visir albums. Incl sheets etc. Mostly fine quality.	★★/⊙	600:-
2323L		Mixed FDC collection 1950–2000s in six binders. Approx. 13 kg. (800)	☒	500:-
2324P	B11 II, 42-44	New York 1955 United Nations Day souvenir sheet 1 and UNTEA Mi no 1–19 II.	★★	300:-
2325P	B11 II, 42-44	New York 1955 United Nations Day souvenir sheet 1 and UNTEA Mi no 1–19 II.	★★	300:-
2326A		New York Collection 1951–2001 in three Lindner albums with stamp mounts. Incl. souvenir sheets, in between also in used condition. Excellent quality.	★★	1.000:-
2327A		Vienna ★★/⊙ collection 1979–98 in big album and a thick visir album with many blocks of ten (1979–84, nom approx. 2000 ATS) and FDCs with blocks of four.	★★/⊙	500:-
<b>USA</b>				
2328	32 I	1869 Different designs 15 c red-brown/blue type I. EUR 600	⊙	500:-



**2328**

2329P	305	1926 Philatelic exhibition s/s. Perf. quite separated. EUR 350	★★	300:-
2330L		1857–1998 in three Leuchtturm albums and stockbook with duplicates. Including many better stamps. Mostly fine quality. Approx. 10 kg.	⊙	3.000:-
2331A		Collection 1850s–1959 in Scott National postage stamp album without stamp mounts. Incl some better classics, a good section unused 1930's incl four s/s, also some back of the book incl several Migratory birds, very useful album. Mostly fine quality.	★/⊙	2.000:-
2332L		Old–modern in four albums including back-of-the-book, some face value, etc. Mostly fine quality.	★★/⊙	1.500:-
2333L		Collection/accumulation 1856–2010s in ten albums + leaves and eight small boxes with tens of thousands of duplicates. Many better early issues, however mixed quality. Approx. 23 kg.	⊙	1.500:-
2334L		Old–modern in 13 stockbooks including some better. Mostly fine quality. Approx. 14 kg.	⊙	1.500:-
2335P		Accumulation classics–1940s on leaves. Unstructured but interesting with e.g. some better older, back-of-the-book, etc. Also a section of modern xx face value.	Mostly ⊙	1.000:-
2336P		Collection/accumulation 1851–1960 on Visir leaves with stamp mounts. Very high catalogue value (>3000 €). Somewhat mixed quality. (>500)	⊙	1.000:-
2337A		Collection/accumulation old–modern in two stockbooks. Air Mail stamps and covers.	Mostly ⊙	1.000:-
2338A		Collection/accumulation 1875–1980 in three albums with stamp mounts. Interesting material incl. some fine mini-/souvenir sheets. Mostly fine quality. (>1000)	★★/★/⊙	1.000:-
2339L		Very large accumulation in seven stockbooks 1869–2005. Used up to 1930s, then mixed. Also three stockbooks older definitives. Approx. 14 kg. (Thousands)	★★/★/⊙	1.000:-
2340L		Collection/accumulation. 1890s–1930s (200), plus a few hundred FDCs 1940s–1960s with vignettes, seemingly all addressed to Sweden.	⊙	800:-
2341A		Collection 1902–64 incl. many cpl sets and mini-sheets, e.g. Mi 410–41 cpl ★★, some precanc. etc. (470)	Mostly ★★	700:-
2342P		Accumulation classic–1960s on 13 album leaves. Several better classic issues, fair–mixed quality.	⊙	500:-
2343P		Lot. Lot revenue stamps and a few domestic FFCs 1938–39 with special cachets, further Mi 80 xx (10 c Columbus), 81 x (15 c Columbus, a bit toned) and a cover sent to Canada 1856, stampless with Newark N.J. Jul 21 paid pmkl.	★/⊙	500:-
2344A		1930s–80s in visir album. Including some better. Mostly fine quality.	★★/★/⊙	500:-
2345L		Covers. Removal box. Several hundreds older, illustrated FDCs, modern air mails, etc. Mounted collection in four thick albums e.g. illustrated special covers, older air mails, FDCs, etc. Approx. 14 kg.	☒	500:-
<b>Ukraine – Yugoslavia</b>				
2346P		Ukraine Collection 1918 on leaves with stamp mounts. One album leaf with different versions of the overprint on Russian stamps (double overprint, triple overprint, inverted overprint etc). Excellent quality. (15)	★★/★/⊙	1.000:-
2347A		Vatican Collection/accumulation 1929–modern in visir album. Fine quality.	Mostly ★★	600:-
2348A		Vatican Collection classic–1991 in two albums. Used to 1963 and then ★★. Nothing expensive, but many complete sets and s/s. Excellent quality.	★★/⊙	400:-
2349	31-34	Vietnam 1956 Opening of Hanoi-Muk-Nam-Quan Railway SET as usual slightly poor quality (4). EUR 160	(★)	300:-
2350A		Yugoslavia Collection old–1960s in stockbook. Back of the book material. Mostly good quality.	★★/★	1.000:-



## Filatelistisk högskola i Stockholm 2017

Ett samarbetsprojekt mellan Norrorts Frimärksförening i Täby, AB Philea och PostNord.

Vill du utveckla Ditt frimärkssamlande till en högre nivå? Vill Du inspireras till att pröva nya samlingsområden och nya filatelistiska uttryckssätt? Vill Du bredda Ditt filatelistiska nätverk?

Vill Du lära Dig mer? Då ska Du delta i den filatelistiska högskolan som planeras att genomföras i Stockholm under 2017. Det handlar om sju lördagar + ett dygnssymposium utspritt över året. Första kursdagen är den 21 januari.

Du får uppleva föreläsare som **Tomas Bjäringer**, en av våra främsta filatelister internationellt sett, **Lars Engelbrecht**, ordf i FIP kommission för helsaker och juryordförande på Nordia 2015

**Lars Peter Svendsen**, ordf i FIP kommission för traditionell filateli, **Seija-Riitta Laakso**, en av världens främsta vykortssamlare, **Helena Obermüller-Wilén**, expert på förfalskningar, **Olle Pettersson**, expert på klassiskt Sverige och många, många fler.

Ansvariga för högskolan är Mats Söderberg (e-post [mats.soderberg@mbox302.swipnet.se](mailto:mats.soderberg@mbox302.swipnet.se)) och Urban Jonsson (e-post [urbanjonsson@telia.com](mailto:urbanjonsson@telia.com)), båda från Norrorts Frimärksförening. Vi svarar gärna på frågor och tar emot intresseanmälningar per e-post. Mer information kommer att finnas på Norrorts Frimärksförenings hemsida ([www.norrphil.se](http://www.norrphil.se)) och på AB Phileas hemsida ([www.philea.se](http://www.philea.se)) från början av juni.

**Välkommen att delta i årets filatelistiska begivenhet i Stockholm 2017.**

**TIDIGARE RESULTAT  
PREVIOUS RESULTS**

**2 238 000 SEK**



**605 000 SEK**



**RESULTAT AUKTION MAJ 2016  
RESULTS AUCTION MAY 2016**

**67 000 SEK**



**135 000 SEK**



**16 000 SEK**



**37 000 SEK**



**14 500 SEK**



**87 000 SEK**



**218 000 SEK**



**460 000 SEK**



**109 000 SEK**



Vi tar fortlöpande emot inlämningar till kommande auktioner.  
We continuously accept consignments for our upcoming auctions.

# MYNTAUKTION

ONSDAG 15 JUNI 2016

TIDIGAST KL. 19:00



2387



2352



2414



2502



2583

Ett urval mynt och övrigt avbildas i katalogen.  
För fler bilder besök gärna vår hemsida.

## Kvalitetsbeteckningar Mynt Grades of preservation Coins

Kvalitet	0	Gem BU	Kvalitet	1+	VF
Kvalitet	01/0	EF/BU	Kvalitet	1	Fine
Kvalitet	01	EF	Kvalitet	1?	Very Good
			Kvalitet	2	Good / AG

# MYNTKOMPANIET

Gotland			
2351		Gote/örtug. 1330–1450, 1,10 g silver	1 300:-
<b>Medeltiden / Middle ages</b>			
2352	LL XXVI:4	Magnus Eriksson. 0,43 g. Tvåsidig penning, Vänstervänt lejon) (Krona.	1+ 1.500:-
<b>Gustav Vasa (1521-1560)</b>			
2353	SM 19a	1 örtug 1529. 1,47 g. Typ III "29". Korroderad.	1 400:-
2354	SM 29a	Fyrk 1529. Stockholm, 0,88 g silver.	1?/1 300:-
2355	SM 151a	1/2 mark 1540 Västerås. 1539 års bild, 4,77 g silver.	1? 1.200:-
<b>Erik XIV (1560-1568)</b>			
2356	SM 42	½ öre 1568. 1,34 g. Korroderad.	1/1+ 400:-
<b>Johan III (1568-1592)</b>			
2357	SM 65b	2 öre 1573. Z-R, helt silverfärgad, något svagpräglad, 2,42 g silver.	1+ 300:-
2358	SM 77	1/2 öre 1569. 1,53 g silver.	01 500:-
2359	SB 45b	Reval solidus 1570. Ärtal på både åt- och fränsida, 0,75 g silver, XR	1/1+ 500:-
<b>Sigismund (1592-1599)</b>			
2360	SM 22a	1/2 öre 1597. Sve & Pol REX, 1,48 g silver.	1/1+ 500:-
2361	SM 29	Fyrk 1598. 1,52 g silver.	1+/God 1+ 1.000:-
<b>Karl IX (1604-1611)</b>			
2362	SM 23a	1 riksdaler 1610. MEV-M NOS, 28,49 g silver.	1? 1.500:-
2363	SM 60	1/2 mark (4 öre) 1607. 1,96 g.	1? 1.000:-
<b>Gustav II Adolf (1611-1632)</b>			
2364	SM 75b	1 öre 1622. Typ II "622", 1,66 g silver.	1/1+ 300:-
2365	SM 128	1/2 öre klipping 1625. Valspräglad, Säter och Nyköping, 8,96 g koppar.	1 800:-
2366K	SM 132, 134b, 138, 139	Lot. Säter 1 öre 1627, 1628 (kanthack), 1630 och 1631. Totalt fyra mynt.	1?/1-1/1+ 500:-
2367	SM 135	1 öre 1629. Typ IIB, krona c, 28,74 g koppar.	1 300:-
2368	SM 138	1 öre SM 1630. Säter, 27,37 g koppar.	1 300:-
2369	SM 141	1/2 öre 1628. Säter, typ I, utan ros, 12,85 g koppar.	1/1+ 500:-
2370	SM 144	1/2 öre 1629. Säter, typ II, utan ros, 13,81 g koppar.	1 500:-
2371K	SM 149c, 150a, 152a	Lot. Nyköping 1 öre 1627 (två ex. varav ett med arabisk 7) och 1628. Totalt tre mynt.	1?/1-1+ 500:-
2372	SM 156	1/2 öre 1629. Nyköping, 12,89 g koppar.	1 800:-
2373	SM 158	Fyrk 1629, typ I, 5,31 g koppar.	1?/1 500:-
2374	SM 161b	1 öre Arboga 1627. 25,29 g. Typ II. Diameter 41 mm. Korrosion, kanthack.	1/1+ 400:-
2375	SM 162	1 öre Arboga 1628. 28,42 g. Typ II. Korrosion, litet kanthack. Båda sidor väl centerade.	1/1+ 400:-
2376	SM 168a	1 kreuzer 1632. Pilsköld, 19,20 g koppar, R.	1? 1.500:-
2377	SB 60c	Reval 1 öre 1625. 1,34 g silver, XR	F-VF 1.000:-
2378	SB 61	Reval 1 öre 1626. 1,81 g silver. R	F-VF 500:-
<b>Kristina (1632-1654)</b>			
2379	SM 110	1 öre 1645. Avesta, 50,70 g koppar	1 300:-
2380	SM 111	1 öre 1646. Avesta, 48,94 g koppar	1/1+ 500:-
<b>Karl XI (1660-1697)</b>			
2381	SM 175	1 mark 1690. 4,75 g silver.	1 500:-



2355



2361



2363



2373



2376



2377



2362



2382



2378



2388



2389

2382	SM 344	1 öre SM 1669. 49,67 g koppar	1/1+	700:-	2398	SM 58	2/3 riksdaler 1779. 19,31 g. Små repor, i övrigt ett mycket tilltalande exemplar!	1+)(God 1+	500:-
2383	SM 351	1 öre SM 1680. 37,92 g koppar.	1/1+	500:-	2399	SM 102a, b	2 öre SM 1777. 26,98 g. Litet år. Plantsfel, bitvis svagt utpräglad, fin färg!		
2384	SM 352	1 öre SM 1683. 40,86 g koppar	1/1+	500:-			God 1/1+ och 2 öre SM 1777 29,08 g. Stort år. 1+. Totalt två mynt.		500:-
<b>Karl XII (1697-1718)</b>									
2385		1 dukat 1711. Efterprägling i förgyllt silver, privatutgåva, 5,25 g.	0	300:-	2400	SM 102b	1 öre SM 1777. Litet årtal, punkt mitten efter årtal, 26,35 g koppar	1/1+	300:-
2386	SM 222	Hoppet 1 daler SM 1719. Hjärta, 4,71 g koppar.	1+	300:-	2401	SM 103b	1 öre SM 1778. Krona med mellanrum till monogram, smal åtta, 13,67 g koppar	1/1+	500:-
<b>Fredrik I (1720-1751)</b>									
2387	SM 58b	1 riksdaler 1721. 29,07 g. 200-årsminnet av Gustav Vasas befrielsekrig. Utan Gs. Repor på åtsidan.	1)(1+	1.500:-	2402	SM 103b	1 öre SM 1778. 13,98 g. Litet stampfel, frånsidan slagen med något rostig stamp	1)(1+	400:-
2388	SM 126	10 öre 1744. 6,65 g silver.	1	500:-	2403	SB 255c	Pommern 1/12 thaler 1763. IHL, 3,62 g silver.	1/1+	300:-
2389	SM 341	1 öre SM 1737. Stockholm, 13,28 g koppar.	1?/1	1.500:-	2404K	SM 43, 64, 68	Lot. 1 riksdaler 1776, 1/3 riksdaler 1780 (plantsrispor) samt 1/3 riksdaler 1784.	1?/1-1+	600:-
2390	Hild 14	Thronföljarens andre son Prins Carls födelse den 26 september 1748, 12,86 g aluminium, Dan Fehrman	01/0	500:-	2405	Hild 39:168	1777. Tornespel på Adolf Fredriks torg i Stockholm den 29 och 30 maj samt 2 och 3 juni 1777, 7-7½ storl, 30 mm, 8,91 g silver.	1+	300:-
<b>Adolf Fredrik (1751-1771)</b>									
2391K	SM 156	1/2 daler SM plätmynt 1759. 357 g koppar	1	1.500:-	<b>Gustav IV Adolf (1792-1809)</b>				
2392	SB 247c	Pommern 1/3 taler (8 groschen) 1761. 6,98 g.	1/1+)(1+	300:-	2406	SM 53	1/2 skilling 1802. Två ex	01	300:-
<b>Gustav III (1771-1792)</b>									
2393	SM 43	1 riksdaler 1776. 29,10 g silver, stort kors.	1+	800:-	<b>Karl XIII (1809-1818)</b>				
2394	SM 43	1 riksdaler 1776. Stort kors, 29,08 g silver.	1	400:-	2407	SM 37	1 skilling 1815. 29,38 g. Tilltalande exemplar.	1+/01	300:-
2395	SM 44	1 riksdaler 1777. 29,18 g silver.	1+	800:-	2408	SM 43	1/4 skilling 1817. 6,27 g koppar.	1+	300:-
2396	SM 47a	1 riksdaler 1781. 1781 på 1779, 29,29 g silver, spår av hängning.	1+/01	800:-	<b>Karl XIV Johan (1818-1844)</b>				
2397	SM 49	1 riksdaler 1783. 29,02 g silver.	1+	800:-	2409	SMF 60a	1 riksdaler specie 1831. 34,06 g silver.	1+	2.000:-



2391



2393



2396



2397



2409



2410	SMF 63a	1 riksdaler specie 1834. 34 lika stora, fyran punsad på en etta, 33,90 g silver.	1+	1.500:-
2411	SMF 142	2 skilling banco 1836. 18,30 g koppar.	1+/01	300:-
2412	SMF 151a	1 skilling banco 1836. 11,31 g koppar.	1+/01	300:-
2413K		29 st mynt 1819–1843 i silver och koppar, blandad kvalitet.		600:-
<b>Oskar I (1844-1859)</b>				
2414	SMF 27b	1 riksdaler specie 1846. Med punkt efter Göth, 33,83 g silver.	1+	1.300:-
2415	SMF 40	1/4 riksdaler specie 1846. Rengjord.	1+	400:-
2416	SMF 61a	1 riksdaler riksmünt 1857. Typmynt. Repor.	1/1+	400:-
2417	SMF 61b	1 riksdaler riksmünt 1857. Långt pipskäg, 8,41 g silver.	1/1+	500:-
2418	SMF 85	2 skilling banco 1850. 18,09 g koppar.	1/1+	300:-
2419K		27 mynt 1847–1858 i silver och koppar, blandad kvalitet.		600:-
<b>Karl XV (1859-1872)</b>				
2420	SMF 14	4 riksdaler riksmünt 1861. 33,91 g silver, kanthack.	1/1+	1.000:-
2421	SMF 14	4 riksdaler riksmünt 1861. 33,96 g silver	1/1+	800:-
2422	SMF 16	4 riksdaler riksmünt 1863. 33,72 g silver.	1/1+	1.200:-
2423	SMF 24	4 riksdaler riksmünt 1871. 33,85 g silver.	1+	1.000:-
2424	SMF 34b	1 riksdaler riksmünt 1871. 7 på 6, 8,45 g silver	1+/01	1.000:-
2425K		21 st mynt 1861–1871 i silver och koppar, blandad kvalitet.		800:-

**Oskar II (1872-1907)**

2426	SMF	10 öre riksmünt. 1872 1)(1+ och 1873 1+ (gniden åtsida, små repor). Totalt två mynt.		400:-
2427	SMF 27	20 kronor 1900. 8,96 g 90 % guld.	01	2.500:-
2428	SMF 49b	2 kronor 1876. Brett årtal, litet EB.	1?	400:-
2429	SMF 58	2 kronor 1893.	1+	800:-
2430	SMF 59	2 kronor 1897.	1+/01	600:-
2431	SMF 60c	2 kronor 1898.	1+	300:-
2432	SMF 62a	2 kronor 1903. Helt slät nackkant.	1+	300:-
				
<b>2433</b>				
2433	SMF 63	2 kronor 1904.	01	1.000:-
2434	SMF 64	2 kronor 1906.	01/0	800:-
2435	SMF 64	2 kronor 1906.	1+/01	300:-
2436	SMF 78	1 krona 1897. Obetydliga rispor, minimalt kanthack.	God 1+/01	400:-



**2410**



**2418**



**2420**



**2421**



**2422**



**2423**



**2424**



**2427**



**2429**



2437	SMF 78	1 krona 1897.	1+	300:-	2464	1915. Minnesmedalj i förgylld koppar, tre konungamötet i Malmö 18-19 dec 1914, 10,35 g.	01/0	300:-	
2438	SMF 84	1 krona 1907.	01	400:-					
2439A		149 silver och koppar mynt 1873-1907, blandad kvalitet		8.500:-	2465	5 kronor 1991. Mm U istället för D. Små hanteringsspår och glans!	01/0	400:-	
2440L		Ca 31 kg 1-, 2- och 5-öringar 1873-1907, blandad kvalitet. Cirka 31 kg.		4.000:-	2466	10 kronor 1991. Omvänd fränsida. Små hanteringsspår.	01	400:-	
2441K		Elva st silvermynt 1873-1907, blandad kvalitet 1-0.		1.200:-	2467	5 kronor 1991. MM U	01	300:-	
2442		Minne af den ärorika segern vid Lund 4 december 1676, 32 mm, 12,57 g silver.	01	300:-	2468	10 kronor 1991. Huvud upp och ned.	01	300:-	
2443L		1886. Sextonde Allmänna Svenska Landbruksmötet, tilldelad O.L. Björkbom, 43 mm, 38,52 g silver i original etui.	01	300:-	2469	KM X#2 Saint Barthelemy 500 riksdaler/500 franc 1988. 15,18 g silver.	UNC	300:-	
<b>Gustav V (1907-1950)</b>									
2444	SMF 9	2 kronor 1913. Vackert exemplar!	God 1+/01)	400:-	2470L	Lot. 1000 kr 1998 "Sveriges konung i 25 år"; 50 kr 1975 och 1976; 200 kr 1980 (tre), 1989, 1990, 1993 (två olika), 1995, 1996, 1997, 1998, 2001 (två olika) och 2002; 100 kr 1983, 1984, 1985 (tre olika) och 1988. Årssatser (mjuka) 1986-89 (två av var), 1990, 1992-99 och 2002, (hårda) 1999, 2000, 2001, 2004 och 2005. G VI A/C XVI G: två askar med mynt i olika metaller Minnesmedalj i silver: Prins Carl Philip 18 år, präglad av Myntverket.	01/0	5.000:-	
2445	SMF 38a	1 krona 1914.	01	300:-	2471A	123 silver och kopparmynt 1705-1780, blandad kvalitet		4.500:-	
2446	SMF 61	1 krona 1942. Årtal under bild.	01	400:-	2472A	137 kopparmynt 1799-1844, blandad kvalitet.		4.500:-	
2447	SMF 61	1 krona 1942. Delvis bevarad glans på fränsidan.	God 1+/01	400:-	2473A	109 silver och koppar mynt 1844-1872, blandad kvalitet		4.000:-	
2448	SMF 101b25	öre 1910 (Stort kors). Utmärkt exemplar med bevarad glans!	01/0	300:-	2474A	86 silver och kopparmynt 1573-1694, blandad kvalitet.		3.500:-	
2449	SMF 178	5 öre 1910.	1	400:-	2475K	37 st kopparmynt 1627-1950, blandad kvalitet.		800:-	
2450	SMF 178	5 öre 1910.	1/0	400:-	2476K	22 mynt 1725-1765 i koppar och silver, blandad kvalitet.		800:-	
2451	SMF 178	5 öre 1910. Litet kanthack.	1	300:-	2477K	Lot. 4 öre 1716, 5 öre 1731, 1 öre 1758, 1/6 riksdaler 1804 och 1 krona 1897. Totalt fem mynt.	1+-01	700:-	
2452	SMF 193	5 öre 1927. Små hack på fränsidan.	1+	500:-	2478	1/6 skilling 1831 sm 128 ngt. svagpräglad 01/0 + 10 öre 1855 T sm 67 01.		500:-	
2453	SMF 193	5 öre 1927. Fint samlarexemplar.	1	400:-	2479K	Elva st nödmynt (bl.a. Mars utan svärd) + 1/6 öre 1708, blandad kvalitet.		500:-	
2454	SMF 193	5 öre 1927.	1/1+	300:-	2480K	Lot. 2 öre SM 1747, 1759, 1764; 1 skilling 1802 (fyra) och 1805 (tre). Totalt 10 mynt.	1-1+	400:-	
2455	SMF 193	5 öre 1927.	1	300:-					
2456P		2 kronor. 48 mynt 1910-1930, varierande kvalitet 1-01		3.000:-					
2457K		50 öre. 26 mynt 1916-1939, varierande kvalitet 1+-0.		1.500:-					
2458K		25 öre. 42 mynt 1916-1941, varierande kvalitet 1+-0		1.500:-					
2459P		1 krona. 21 mynt 1910-1939, varierande kvalitet 1+-01		1.500:-					
2460K		Tolv st silvermynt 1914-1950.	01/0	1.200:-					
2461K		36 st 1 kronor 1935-1941.	01/0	1.200:-					
2462K		10 öre. 48 mynt 1911-1942, varierande kvalitet 1+-0		1.000:-					
2463K		24 st 2 kronor 1935-1950	01/0	500:-					

## Coins, other Nordic countries / Mynt, övriga nordiska länder

<b>Coins, Norway / Mynt, Norge</b>									
2481	Sieg 17-H76	Norway Christian V 2 skilling 1692. 1,06 g silver	VF	1.100:-	2492	Sieg 26 (NM 113) Norway Haakon VII 10 öre 1916. 1,45 g silver	UNC	500:-	
2482	Sieg 2, 1-H7A (NM 49)	Norway Frederik IV 2 skilling 1707. 0,93 g silver.	F-VF	1.000:-	2493	Sieg 49 (NM57) Norway Haakon VII 50 öre 1923. Uden hul, 4,80g coppernickel.	VF	600:-	
2483	Sieg 13-H3(NM18)	Norway Christian VII 1 speciedaler 1777. Needle, 29,33 g silver.	2/1?	500:-	2494	Sieg 69 (NM3) Norway Haakon VII 2 kronor jubileum 1906. Large shield	XF	800:-	
2484	Sieg 3 (NM53)	Norway 2 skilling in copper 1828. 17,75 g copper.	F-VF	300:-	2495	Sieg 72 (NM11) Norway Haakon VII 2 kronor jubileum 1914. 100 år grundlovsjubilaum.	XF	500:-	
2485	Sieg 3 (NM56)	Norway 2 skilling species 1833. 19,09 g koppar.	VF	400:-	2496K	Norway Olav V 1965. Årsset i svetsat plastkuvert. (Bronsmynnten med ärg/verdigris).	0	1.000:-	
2486	Sieg 1 (NM112)	Norway 1 öre 1877.	01/0	700:-	2497K	Norway Olav V 1966. Årsset i svetsat plastkuvert.	0	700:-	
2487	Sieg 58 (NM 43)	Norway 1 krone 1894. 7,48 g silver	VF-XF	1.100:-	2498K	Norway Olav V 1967. Årsset i svetsat plastkuvert.	0	500:-	
2488	Sieg 58 (NM36)	Norway 1 krone 1885.	1?/1	300:-	2499K	Norway Olav V 1968. Årsset i svetsat plastkuvert. (Bronsmynnten med ärg/verdigris).	0	7.000:-	
2489	Sieg 58 (NM37)	Norway 1 krone 1887.	1	300:-	2500K	Norway Årsset 1975 (åtta mynt i plastkasset), 10 öre 1913, 2 skill 1810 och 1811. Två silvermynt 1782 och 1788.		400:-	
2490	Sieg 65 (NM28)	Norway 2 kronor 1902.	VF	600:-					
2491	Sieg 65 (NM29)	Norway 2 kronor 1904.	1+	800:-					



2481



2487



2486



2487



2491



2493



2494



2505



2506

Coins, Denmark / Mynt, Danmark			
2501	Sieg 401 (MB 401)	Denmark Erik Menved, Roskilde 1286-1319 Penning. 0,96 g silver.	VF 300:-
2502	Sieg 51, 1-H99A	Denmark Christian V 1 krone 1694. 21,84 g silver.	VF 2.000:-
2503	Sieg 55, 1-H58	Glückstadt Frederik IV 8 skilling 1703. 3,05 g silver.	VF 400:-
2504	Sieg 3-H12	Denmark Christian VIII 1/2 skilling RBS 1842. VS, 3,65 g copper.	UNC 500:-
2505	Sieg 3, 1-H21A	Denmark Christian X 1 krone 1924. 6,5 g aluminiumbronze.	F 800:-

2506	Sieg 4, 2	Spetsbergen Christian X 50 öre 1922. Kryolith, mine- og handels selskabet	XF	800:-
------	-----------	---	----	-------

Mynt, Finland / Coins, Finland				
2507K		Finland Lot 3×1 penni, 3 penni values 1865 and 1872, Also Russia 2 kop and 3 kop 1844.		500:-
2508L		Finland Lot. Commemorative coins: 500 markkaa 1952, 50 markkaa 1985 (two), 10 markkaa 1970 (two), 1971; Germany; 10 euro 2006 (Football) + six medals + "Tourist" coins Worldwide, approx. 3 kg and some Finnish (mostly) banknotes.	Mixed quality	400:-

### Coins, rest of the World / Mynt, övriga världen

2509		Ancient Roman Empire Bronze sestertius. Domitian, AD 81–96, 25,13 g copper	F	800:-
2510		Ancient Byzantine Empire Follis. Justinian I 527-565, 18,79 g copper.	F-VF	500:-
2511	KM 261	Australia 2 dollars 1995. "The Australian Kookaburra", 62,2070g, 999/1000 silver.	UNC	400:-
2512L		China Extensive collection of Chinese cash coins and primitive money. In total 262 items plus accompanying literature by Erik Johansson, David Hartill and David Jen. Includes a few 50 and 100 cash coins and other more scarce denominations. Most coins are identified by ruler and sometimes with accompanying catalogue numbers. Due to that replicas and some forged items has been noted, please inspect carefully!		9.000:-
2513L		China 1,135 kg of silver and copper coins in mixed quality		500:-
2514		China Kwangtung 1929. 10 cents + 20 cents	XF-UNC	500:-
2515		France Henry III 1/2 franc 1576. 6,94 g silver, Rennes, 9 below bust.	F-VF	400:-
2516		Germany Mixed 5 mark 1938. Fantasy coin, Hindenburg, 28,72 g.	UNC	300:-
2517A		Germany Mixed 80 silver and copper coins 1629-1939, a lot of different mint marks, mixed quality.		700:-
2518L		Great Britain "1953 ELIZABETH II CORONATION SPECIMEN SET", Crown to farthing (ten values). In a special case.	UNC	300:-
2519	KM MDS236	Great Britain Elizabeth II. Maundy set 1977. 4, 3, 2 and 1 p + additional 1 p. Distributed by the Sovereign at Westminster Abbey. Low mintage!	01/0	500:-
2520		Great Britain George IV crown. Two crowns 1820 (marked with EG) and 1822 (marked with M) card tokens in silver.	VG-F	800:-
2521	KM MDS236	Great Britain Elizabeth II 1,2,3 and 4 pence 1977. Maundy set	UNC	1.000:-
2522	KM X#2	Italy 20 lire 1943. Restrike, 17,5 g silver.	UNC	300:-
2523	KM 1245	Italy Pius VI 5 baiocchi 1797. Papal states, 19,34 g copper	XF	300:-
2524		Netherlands Wilhelmina koningin der Nederlanden, Florina lörangier, 60 mm, 82,67 g copper.	XF-UNC	300:-
2525L		Netherlands 5 euro 2015. Amsterdam Canal Heritageset, Het Grachtengordel Vijfje & Zilveren Schulman Penning Proof	UNC	600:-
2526	KM 44	Panama 20 balboas 1979. 129,59 g silver.	XF-UNC	400:-
2527		Poland shilling 1572. 1,05 g silver, governor Hetman Chodkiewicz.	VF	400:-
2528	KM 15, 2	Poland Sigismund III Vasa ort (1/4 thaler-10 groszy 1623. 7,14 g silver.	F	300:-
2529	KM 37	Poland Sigismund III Vasa ort 1622. 6,86 g silver	VF	300:-
2530	KM 37	Poland Sigismund III Vasa ort 1622. 6,43 g silver	F	300:-
2531	KM 37	Poland Sigismund III Vasa ort 1623. 7,06 g silver.	VF-XF	300:-

2532	KM Y#23	Poland Republic 10 zlotych 1933. 22,06 g silver.	VF	300:-
2533	KM Pr146	Poland Republic 100 zlotych 1966. Proba, 20,19 g silver.	UNC	300:-
2534		Poland 18 groszy 1650 (km 88,1) vf, 5,67 g silver + 6 groschen 1661 GBA (km 91) vg, 3,36 g silver.		400:-
2535	KM 185, 2	Russia Peter II kopek 1728. 3,80 g copper, date reads upward.	F	400:-
2536	KM c#95, 3	Russia Paul I 2 kopeks 1799. 18,64 g copper.	XF	400:-
2537	KM Y#25	Russia Alexander II rouble 1878. 20,73 g silver.	VF	400:-
2538		Russia Nicholas II 1913. 1613-1913, 26 mm, 5,86 g	XF	300:-
2539		Russia Soviet Union. 50 kopeks 1925, 9-98 g silver + 1 rubel 1924 20,02 g silver.	XF-UNC	400:-



2540

2540		Spain Medieval Spain 1 Real ND. Ferdinand and Isabella 1469-1506, 3,34 g .	01	3.000:-
2541	KM 37	U.S.A. Half dollar 1831 capped bust 13,36 g silver.	VF	300:-
2542	KM 132	U.S.A. Lincoln cent 1909. VDB, 1C. In PCGS holder.	MS64RD	300:-
2543K		U.S.A. 58 coins 1/2 dollar–1 cent 1865–1963, mixed quality		2.500:-
2544K		U.S.A. Eleven coins in silver and copper 1862–1961 + one mini copper medal. Mixed quality.		500:-
2545L		ALL WORLD Tourist coins in base metals. Approx. 43 kg.		3.000:-
2546L		ALL WORLD Almost 46kg tourist coins in base metals. Approx. 46 kg.		3.000:-
2547L		ALL WORLD Almost 41kg Tourist coins in base metals. Approx. 41 kg.		3.000:-
2548L		ALL WORLD Lot. USA, Great Britain, Denmark, Finland, etc. Different values and metals, including silver. Also some banknotes, including Finland 10 markkaa 1898 VG. Approx 2 kg.		500:-
2549L		ALL WORLD Banknotes, coins and medals, mixed quality		500:-
2550		Med förstånd och styrka, Örlogsmanna sällskapet ledamot (1771), efterprägling, 35 mm, 27,58 g silver.	01/0	300:-

## Medals & Orders / Medaljer & Ordnar

### Medaljer / Medals

2551	Greve Gustaf Adolf Sparre, Högsint insigtsfull rättrådig, 51 mm, 59,22 g koppar, Lea Ahlborn.	01	300:-
2552	1883. Greve Erik Josias Sparre Landshöfding i Elfsborgs län, För samtid och efterkommande, 59 mm, 93,21 g koppar	01	300:-
2553	1897. Höganäs stenkolsbolag, 34 mm, 23,53 g koppar	01/0	300:-
2554	1902. Alfred Nobel, 66 mm, 111,17 g förgylld koppar, E. Lindberg.	0	300:-
2555	1902. Carl Wilhelm Burmester, minne af femtioåringen, den 28 september 1902, 41 mm, 34,25 g koppar.	01/0	300:-
2556	1963. Eric Grate, Svenska Bokförläggareföreningen 1843-1943, 58 mm, 122,23 g koppar.	01/0	300:-
2557	1967. Andreas Celsius, 34 mm, 27,85 g silver.	0	500:-
2558	1973. Göteborgs Numismatiska Förening, "klipping" 12,22 g silver.	0	300:-
2559	1973. Göteborgs Numismatiska Förening 1943-1973, 56 mm, 92,82 g koppar.	0	300:-
2560	1976. Svenska Numismatiska Föreningen, Svenska mynt åren 1000-1776, 37 mm, 35,82 g silver, Nr: 1052 av 4000.	01/0	300:-
2561	1993. Göteborgs Numismatiska Förening 1943-1993, Ostindienfararen Götheborg, 56 mm, 92,84 g.	0	300:-
2562L	Ca 35 mest äldre medaljer varav ngr silver. Även sex äldre utländska mynt.		500:- 300:-
2563K	Två st varav en från DDR.		
2564L	Lot. Fem minnesmedaljer i brons, bl.a. Sverige-USA 1776-1976 av P. Linde.	01	300:-
2565	Saint Barthelemy Two copper medals, 49 mm, Ville de Gustavia 1878-1978, 58,46 g, Gustavus III, 79,74 g, liungberger.	UNC	400:-
2566	Hild 372:95 1833. Af patriotiska föreningen för Sveriges hästculturförbund stiftad under konung Carl XIV Johans XII reg. år, pris-jeton vid kapplöpningar, 7½ storl, 31 mm, 11,98 g silver.	01	300:-
2567	Finland Five miniature medals 1940s.	XF	500:-
2568L	Finland Lot. Two commemorative bronze medals: Sylvi Kekkonen resp. Georg Malmsten.	01	300:-
2569	Finland Republic 1961. Postisäästöpankki (Postsparbanken) 1886-1961, 32 mm, 17,18 g copper, Kauko Räsänen's first medal.	XF	300:-
2570L	Belgium World Exposition Antwerp 1930. Octagonal bronze medal (79 mm) by Josué Dupon. In original case.	XF	300:-
2571	France Third Republic 1870. Republique Francaise 1870, Valeur et discipline	XF-UNC	300:-
2572	Germany Mixed 1910. 3-Juli 1910, Zur-erinnerung an die Einweihung d-Künstlerhauses Nürnberg, 70 mm, 128,70 g copper, M. Heilmaier.	VF	300:-

2573	Germany Mixed 1915. Keine bann ware, Der grossdampfer Lusitania, 5 mai 1915 (casting medal), 54 mm, 59,13 g.	UNC	300:-
2574	Germany Mixed 1981. Wilhelm I 1797-1888 konig V. Preussen, 1701-1871 zum ruhme Preussen, 49 mm, 33,79 g silver + Otto fürst von Bismarck 1815-1898, 49 mm, 33,79 g silver.	UNC	500:-



**2575**

**2577**

2575	Great Britain 1918. Order of the British Empire, For God and the Empire, 19,31 gram silver.	XF	1.400:-
2576	Poland Republic 1966. 966-1966, 69 mm, 118,05 g copper.	XF-UNC	500:-
2577	Russia The Order of the Red Banner of USSR, 42,14 gram silver and copper, No: 221062	01/0	1.500:-
2578	Russia Gavriila Derzcuin 1743-1816 ministry of justis 200 years, 66,74 g copper.	UNC	300:-
2579	U.S.A. John and Robert F. Kennedy, 50 mm, 49,57 g silver.	UNC	500:-
2580	U.S.A. Martin Luther King, 50 mm, 36,09 g silver.	UNC	300:-
2581	EUROPE 1992. Ecu 1992, 40,02 g silver, P. Rodier.	XF-UNC	500:-

### Ordnar / Orders

2582L	Vasamedaljen, 5:e storleken i guld med band. Inramad tillsammans med utnänningsbrev, daterat Stockholms Slott den 6 juni 1968. 01/0		1.500:-
2583L	Netherlands The Order of Orange-Nassau (Orde van Oranje-Nassau). Commander's Cross with necklet. In original case. XF		3.000:-

## Banknotes & Tokens / Sedlar & Polletter

### Sedlar, Sverige / Banknotes, Sweden

2584P	SF U11 4 100 kronor 1961. Lot om 16 olika seriebokstäver (och tillika signaturer). Ca hälften endast mittvikta.	1/1+-01	2.500:- 500:-
2585K	1 Riksdaler 1866 1?+ 1 krona 1875 01.		
2586K	Sex st reklam/politiska sedlar, bl.a "Borgarsedel" och "kommunistisk hårdvaluta".	01	300:-

### Sedlar, övriga världen / Banknotes, rest of the world

2587K	Pick 33 Finland 25 penni. Trial printing (presumably 1916) of the back of the note on white cardboard paper with yellow squares on back. Very rare!	01/0	700:-
2588K	Pick 64 Estonia 20 krooni 1932. Serial no 1641722.	UNC	300:-
2589K	KM 121 Portugal 10 escudos 1927.	F	700:-
2590K	KM 39 Switzerland 20 franken 1950.	UNC	800:-

2591P	ALL WORLD 35 Russian banknotes, 66 banknotes from Austria and Germany (mostly "notgeld") and six different banknotes from USA on imitated parchment paper, all marked "copy". VG-VF		800:-
-------	---	--	-------

### Polletter / Tokens

2592K	Sverige 13 st polletter Wargöns AB, sex st 2 liter mjölk, fem st 1 liter mjölk samt två st 1 dl grädde.	1+/01	500:-
2593	Sverige sti 38:176 3 öre km 1719. 3,24 g koppar.	1/1+	500:-
2594	Sverige Spelpenning i pärlemor liknande Holst nr 156, 1,37 g. 01		300:-
2595	Sverige Holst 184 Hjärter, spader, klöver och ruter ess, talen 2, 4, 6, 8, 10 och 12 Nordiska kompaniet, 21 mm, 2,80 g försilvrad mässing. 0		400:-
2596	France 1710 1710/ Bienvenu 1720, 8,69 g copper. VF-XF		300:-

## Miscellaneous / Övrigt

### Aktiebrev / Stock certificates

2597P	Sverige 5 olika aktiebrev: A.P.Sjöbergs Kritbruks AB, en aktie å 1000 kr år 1913, AB A.P.Sjöbergs Fabriker, en aktie å 1000 kr år 1917, FastighetsAB Humle, en aktie å 1000 kr år 1913, AB Jämtlands Folkbank, en aktie å 100 kr år 1920 och		
-------	--	--	--

	en aktie Skandia Läderfabriks AB å 500 kr år 1917.		500:-
2598P	Finland "Ph.U.Strengberg & Co. Aktiebolag, Aktie Tvåtusen Mark finskt mynt, Jakobstad den 1 Juli 1897".		1.000:-
2599P	Finland IMATRA, ACTION ORDINAIRE de 500 francs, Bruxelles du 19 Decembre 1912.		600:-

2600P	Finland "Borgå Ångfartygs Aktiebolag, en aktie å 500 finska mark, Borgå, 15 Mars 1928". Beautiful vignette and two different revenue stamps.	300:-	2624L	Storbritannien "The Encyclopædia of British Empire Postage Stamps" by Robson Lowe, 1947-73. Volume I-V. Slightly worn.	1.000:-
2601P	Finland "Oy MOTTI, OSAKEKIRJA, 1000:- markkaa, Helsingissä tammikuun 29 p:nä 1941". Two different revenue stamps.	300:-	2625L	Tyskland Riket Lot books and magazines with national socialist content, e.g. Joseph Goebbels "Das erwachende Berlin", Josef Arens: "Männer und Waffen des Deutschen Heeres", Adolf Hitler: "Mein Kampf" I-II, 1935, Martin H. Sommerfeldt: "Hermann Göring", 1933. A total of forty publications + General Bernhard Ramcke, framed photograph + Black and white "SS" sign + sign "HIER HALB DER MARSHALLPLAN".	1.000:-
<b>Handlingar och dokument / Documents</b>					
2602K	1834 Fraktkvittens Stockholm den 25 Augusti 1834 1+/01	300:-	2626L	Banankartong med diverse, bl.a. Handbok över arvarter på svenska bandmärken 1920-1936 i två pärmar, Sveriges Francotexken 1855-1963 etc	500:-
<b>Blandat / Miscellaneous</b>					
2603K	Sverige Rulle 10 öre 1950, 2 kr 1876, 4 skill 1808, 2 öre SM 1759, två st Kopparbergpolletter 1760-tal.	400:-	<b>Nålmärken / Pins</b>		
2604L	Finland Box with coins and medals, mostly from Finland.	500:-	2627L	Sverige Över 100 st nålmärken på sköld.	400:-
2605	Great Britain George III, guinea, coin weight, 4,12 g copper. VF	300:-	2628	Tyskland "Hitlerjugend" Badge for student in the Hitler Youth organisation. Enamel on metal. Pinback. Excellent condition.	500:-
<b>Tändsticksetiketter / Matchbox labels</b>					
2606L	Sverige Kartong (nästan i flyttlådestorlek) med mängder av små tändsticksaskar och tändsticksplån.	100:-	2629	Tyskland NSDAP. Membership badge with swastika. Pinback. Enamel damages and some corrosion. Rare.	500:-
<b>Kända personer, brev, m.m.</b>					
2607P	LUDVIG ("LUBBE") NORDSTRÖM, författare och journalist, mest känd för radioreportaget "Med Ludvig Nordström på husesyn" 1938, det som samma år kom ut i bokform: Lort-Sverige. Maskinskrivet brev (hålslaget) med egenhändig underskrift, daterat Stockholm den 22.1.1940.	300:-	<b>Antikviteter / Antiques</b>		
2608	P.E. Kreuger (1820-1895), farfar till Ivar Kreuger. Brev med innehåll från drevfirman Kreuger & Jennings, Calmar, 14.9.1867.	300:-	2630L	27 st kartor från 1900-talets första hälft.	500:-
<b>Autografer / Autographs</b>					
2609P	WILHELM (1884-1965), Hertig av Södermanland, andre son till Gustav V. Maskinskrivet brev (hålslaget) med egenhändig underskrift, daterat Stenhammars Slott, Flen, den 14/1 1940.	300:-	2631L	15 fickur/urverk till fickur. Dålig-mycket dålig kvalitet.	300:-
2610P	Tre autografer från skådespelare: Brigitte Bardot på stort färgfoto, Gina Lollobrigida dito, och Sophia Loren på svart/vitt foto.	300:-	2632L	Kniv i flinta från Skåne, längd ca 9 cm. Ovanligt föremål!	500:-
2611P	Riket RUDOLF HESS (1894-1987), prominent politician in Nazi Germany. Deputy Führer to Adolf Hitler in 1933. Signed photo "Rudolf" and "Der Landesgruppe Schweden der NSDAP Stockholm 20 / VII 1935" (the latter text barely visible).	500:-	2633L	Tennslev med svarvat träskaft, längd ca 43,5 cm.	200:-
2612	Riket LENI RIEFENSTAHL (1902-2003), German film director, photographer, editor, producer, screenwriter, actress, dancer. Propagandist for the Nazis. Signed black and white postcard.	300:-	2634L	Brun skål med lock, Nylund, Lidköping 1932 + Grön oktonformad vas, Arabia, Finland + Smörskål och uppläggningskål, Gustavsberg blå pyro.	300:-
<b>Handlingar och dokument / Documents</b>					
2613P	PASS för resa till Tyskland och Schweiz 1919. Med schweiziskt stämpelmärke. Pampigt dokument!	300:-	2635L	GÖTEBORG-memorabilia. Jubileumsutställningen 1923: Officiell folder med tio st olika fotografier; porslinstallrik från Gustavsberg av Kåge; kungörelse "Angående hwad til förekommande af obehörige personers inflyttande i Staden Götheborg i akt tagas bör" 1806 + förordning "Om En förbättrad Police-Inrättning i Staden Götheborg" 1807.	300:-
<b>Böcker och filatelistisk litteratur / Books and philatelic literature</b>					
2614P	Ants Kulo: "SWEDISH AND RUSSIAN REVENUE STAMPED PAPERS IN THE BALTIC SEA PROVINCES (ESTLAND, LIVLAND, CURLAND) 1688-1917, Tallinn 2002 + "SUPPLEMENT PRICING".	300:-	2636L	The 100 Greatest Stamps of the World. Sterling Silver Miniature Collection. All in a nice box. Approximately 200 g silver in the miniatures. A description is included.	1.000:-
2615P	"FRIHERRE ERIK LEIJONHUFVUDS SAMLING SVENSKA FRIMÄRKEN", H. Lichtenstein A.-B. Frimärksaffär, Stockholm, 1923. Katalog med planschier. Bland annat utbjuds "Den gyllene treskillingen" (Den gula treskillingen). Synnerligen intressant dokumentation!	300:-	2637L	Diverse, med FN-anknytning. Knappar, bronsplaketter, tygmärken, ett paradbälte, m.m.	900:-
2616P	Harry Wennbergs "FRIMÄRKS Galleri ALBUM OCH LEXIKON". Band I: Världshistoria Europa, Stockholm 1923 samt Sveriges Filatelist-Förening: "FILATELIEN SÅSOM NÖJE OCH STUDIUM", Stockholm 1912.	300:-	2638L	Knappar och medaljer. T.ex. minnesplaketter, prisplaketter, Nautica, skytte, Lottakären, m.m.	500:-
2617L	Sven Åhman: "Den gula treskillingen", Lennart Lagerström: "Svenska automathäften 1954-1977", Föreningen Frimärks-Samlaren: 1956-1960, kompletta årgångar i ett band, Nordisk Filateli: Ett flertal nummer mellan 1937-1945 samt Sivar Ahlrud: "Frimärksmysteriet".	300:-	2639L	Tyskland German Army. Twelve different figures in Elastolin. Minor cracks on a few figures. Amazingly well preserved painting and overall condition!	1.000:-
2618L	SVENSK FILATELISTISK TIDSKRIFT 1908-1909 samt 1919. Kompletta årgångar i två band.	300:-	<b>Konst / Art</b>		
2619L	Lot svenskspråkiga böcker och tidskrifter med nationalsociologisk inriktning, bl.a. "Sjung om ditt land, om ditt folk! Nationalsocialistiska sånger", Oscar Landahl: "Judefrågan", "För vad kämpar Europas arbetare"; Walther Tröge: "Den Europeiska fronten", Herman Fehst: "Bolsjevism och judendom", "Domen-Nürnbergprocessen". Totalt ett tjugotal trycksaker.	500:-	2640P	Jenny Nyström, träsnitt med flera bilder från Varberg-Borås Jernväg den 1 november 1880. Handkolorerad.	1.000:-
2620L	Postryttaren. 51 st olika fräscha exemplar inkl. komplett 1977-2015. Cirka 26 kg.	500:-	<b>Diverse / Miscellaneous</b>		
2621L	Reglementen. Paketpost 1894, Brevpost 1900, Postförskott och inkassering 1900, samt postanvisningar 1900. Inbundna 60-180 sidor/st. Mycket ovanliga och eftersökta. Även ett häfte om optisk telegraf.	400:-	2641L	Sverige Diverselåda: Stor plaket Svensk Tenn Erik XIV, nummerad - 12 av 300. Två st tenmedaljonger Adolf Fredrik. Två st roliga sparbössor i form av vinfat. Diverse plaketter, nålar, m.m.	500:-
2622L	Finland Helge Nygrén: "HELSINGIN OLYMPIA STADION", Helsingki 1978 (somewhat dirty binding) + Erik von Frenckell "Stadion-sätiön", bronze medal (79 mm) by Aimo Tukiainen 1977.	400:-	2642	Sverige Prototyp för frimärkshäfte I roslagens famn.	300:-
2623L	HV Complete list of Post Offices in the countries and territories included in the jurisdiction of the Universal Postal Union in three volumes from 1968.	500:-	2643K	Sverige S/S Visingsborg, tidtabell för sommartrafiken Jönköping-Visingsö-Grenna 1926. Trevlig trycksak i fin kvalitet	300:-
			2644L	Sverige Låda med ca 30 almanackor 1935-71, välgörenhetsmärken, kuriosa, inköpsäften, etc.	500:-
			2645L	Sverige Sex plomberade kortlekar i originalkapslar. T.ex. 375L (1944), 377, 390 Turist (Olle Skrede) samt en AB Jacob Bagges söner, ospelad men kapsel saknas.	500:-
			2646L	HV Large collection of (mostly) wine labels and items related to wine and its production incl. large quantity of labels, some postcards e.g. early ones, 19th century cheque and further 19th century items related to wine. In total 5 albums and one envelope. Please inspect carefully!	1.000:-
			2647L	Tyskland Adolf Hitler (1889-1945). Profile portrait in cast iron, approx. 15x18,7 cm. Weight 2300 g.	500:-
			2648L	Tyskland Ashtray in porcelain, approx. 16,3 cm, marked "FL. U.V." (Flieger Unterkunfts Verwaltung), eagle and swastika. Made by Hutschenreuther, Hohenberg, 1935.	500:-
			2649L	Tyskland Red banner with swastika, approx. 123x370 cm. Slightly worn.	500:-
			2650L	Tyskland Black oil lamp, made in Vienna, with eagle, swastika and letters D R.	400:-
			2651L	Tyskland Cuff links in silver with swastika and French flag, small plastic "cameo" with incuse portrait of Adolf Hitler, badge with small eagle and swastika, marked M1/8. All kept in an aluminium box Pastilles Vichy-Etat.	400:-
			2652L	Tyskland Four cowboys on horses, two standing, one indian and two civilians. Nine different figures in Elastolin. Minor cracks on a few figures. Amazingly well preserved painting and overall condition!	1.000:-

## Auktionsvillkor

Auktionen är frivillig och sker för inlämnarens räkning. Objektet säljes till högstbjudande för näst högsta bud + en fast höjning. Finns endast ett bud säljes objektet till utropspris. Av två lika bud gäller det först inkomna. Underbud accepteras ej.

Alla bud skall avgas i svenska kronor. Alla fakturor avseende köp på auktionen ställs ut av AB Philea, org.nr 556326-1949, som är ekonomisk och juridisk motpart för alla köpare på och inlämnare till auktionen.

Köparprovisionen är 24 % på klubbat auktionspris, även för utländska kunder. AB Philea använder sig av vinstmarginalsystemet (VMB), vilket betyder att moms inte specificeras på fakturor. Dessutom tillkommer i förekommande fall porto- och försäkringskostnader.

Avgivet bud är bindande. Vid bud för annans räkning ansvarar budgivaren för att försäljningsvillkoren uppfylles som om det vore eget bud. Budgivaren är också ansvarig för av honom gjorda fel i auktionsuppdraget. Likaså vid obekräftade telefon- och telegrambud är budgivaren ansvarig för ev. fel och missuppfattningar.

Auktionsuppdrag behandlas så omsorgsfullt som möjligt, dock utan några andra åtaganden från firmans sida. Vi förbehåller oss rätten att avvisa personer från auktionen och avböja bud utan att ange skäl härfor. Vi förbehåller oss rätten att vid missförstånd eller meningsskiljaktigheter utlysa ny budgivning.

Betalning sker kontant eller mot förskotts faktura. Objektet förblir säljarens egendom till dess full likvid erlagts. Likvid skall erläggas inom 8 dagar från fakturadatum. Vid senare betalning debiteras ränta med 2 % per påbörjad månad räknad på fakturabeloppet, samt kravavgift med 40 kronor. Har likvid ej inkommit 30 dagar efter fakturadatum eller om köparen vägrar att betala, kan objektet utan ytterligare meddelanden säljas på köparens bekostnad.

Utländska kunder erhåller förhandsfaktura.

Objekten säljs i befintligt skick såvida inte andra utfästelser om deras kvalitet har gjorts i katalogen eller på Internet. Detta innebär bl.a att som fel betraktas i första hand på foto ej synliga defekter eller avvikelser från kvalitetbeskrivning av enstaka objekt/serier. Beträffande samlingar eller partier innebär det att näringsidkare inte äger rätt att göra några påföljder gällande och att den enskilde konsumentens möjlighet är begränsad till vad som stadgas i konsumentköplagens § 9.

Reklamationer skall göras inom skälig tid efter det att köparen upptäckt eller bort upptäcka felet, normalt inom 10 dagar efter det att köparen har mottagit objekten eller haft möjlighet att göra detta genom avisering om objektens översändande från dennes postanstalt. Vid godkänd reklamation återfår köparen auktionspris plus 24 % och ev. porto.

Auktionären kan vid reklamation kräva intyg från opartisk välkänd expert. Objektet med äkthetsintyg kan, om auktionären så anser befogat, endast returneras om minst två opartiska och välkända experter har en från intygsskrivaren avvikande mening.

AB Philea har ensam rätt att utse vilken internationellt erkänd expert som skall användas, om inte annat överenskommit innan bud lämnats.

Avgivande av muntliga bud eller auktionsuppdrag innebär godkännande av ovanstående villkor.

Katalognummer och värden är hämtade ur Facit för Norden samt Michel för alla andra länder och områden, om inget annat anges.

Vid tvist gäller svensk lag.

### Fasta höjningar / Advances

–	1 000 kr	med	50 kr
1 001 kr	– 5 000 kr	med	100 kr
5 001 kr	– 10 000 kr	med	200 kr
10 001 kr	– 25 000 kr	med	500 kr
25 001 kr	–	med	1 000 kr

Auktionären kan frågå de fasta budstegen.

## Auction conditions

The auction is voluntary and is conducted on behalf of the vendors. The lot shall be sold to the person making the highest bid at a sum equal to the next highest bid plus a fixed increase. If there is only one bid the lot will be sold for the starting price. In the event of two identical bids the first bid received has priority.

All bids must be made in Swedish crowns (SEK). All invoices pertaining to auction purchases are made out by AB Philea, the financial and legal counterpart to all buyers and vendors at the auction.

Commission of 24 % is added to the hammerprice for both domestic and foreign customers. AB Philea uses the "Margin scheme" (also known as the "Global System") meaning that no VAT will be specified on invoices. When incurred, expenses for insurance and postage are also added.

Bids made are binding. In the event of bids being presented by persons on behalf of another (agents) the person presenting the bid is liable to satisfy the sales conditions as if it were his own bid. The person presenting the bid is also responsible for errors made by him in when acting as agent at the auction. Similarly, the person presenting the bid is liable for any errors or misunderstandings in the case of unconfirmed bids by telephone or telegraph.

The auction will be conducted with as much care as possible but without any undertaking on our part. We reserve the right to reject persons from the auction and decline bids without giving any reason for doing so. We also reserve the right, in the event of misunderstanding or differences of opinion, to re-offer the goods for auction.

Payment for lots purchased by a bid at the auction shall be made in cash, or against a pro forma invoice. The lots remains the property of the vendors until such time as full payment is made. Payment shall be made within 8 days of the date of invoice. In the event of delay in payment interest is charged at 2 % of the invoiced sum for each month commenced plus a reminder fee of SEK 40. If payment has not been received by us within, at the latest, 30 days after the date of invoice or if the purchaser refuses to pay, we are entitled to sell the lot at the purchaser's expense without giving any further notice. If this occurs the sum received on sale, after deduction of sales expenses, will be deducted from the unpaid debt. Any sum remaining due will be subsequently recovered by legal measures.

Foreign customers will receive pro forma invoices.

Lots are sold in their present condition except where other remarks concerning their quality have been made in the catalogue or on Internet. This means, among other things, that defects not visible in photographs or deviations from descriptions of quality of individual articles/sets are not regarded as defects. For collections and accumulations tradesmen are not entitled to make any claims and private consumers rights are limited to those stipulated in Section 9 of the Swedish Consumers Sales Act.

Complaints must be presented within a reasonable time after the purchaser discovered or ought to have discovered the defect, normally within 10 days following the purchaser's receipt of the lot or his having had such opportunity following notification by his post office of the lot's arrival. If a complaint is approved the price of the lot will be repaid to the purchaser plus any postage.

The auctioneer may in the event of a complaint request a certificate from an impartial well-known expert. Lots with certified authenticity may, if the auctioneer considers it appropriate, only be returned if at least two impartial and well-known experts have an opinion which varies with that of the person who certified the authenticity.

AB Philea has the sole right to appoint an internationally recognized expert to be consulted, unless alternative arrangements about expertization is agreed prior to placing a bid at the sale.

The presentation of verbal bids or auction instructions means that the above conditions are approved.

Unless otherwise stated, the catalogue numbers and valuations are taken from Facit for the Nordic Countries and from Michel for other countries and territories.

The auction is conducted and sales made are subject to the exclusive jurisdiction of the Swedish courts and is subject to Swedish law.

In the event of any discrepancies in the text arising from translation, the Swedish text shall prevail.







427



2094



2427